



LAURENCE DUMONT
AGENCEMENT ET DESIGN D'ESPACES INTÉRIEURS

Agencement global de l'aile Ouest d'une maison d'habitation

3 rue des pompes
79410 SAINT REMY

APS

2025 02 06

SITUATION

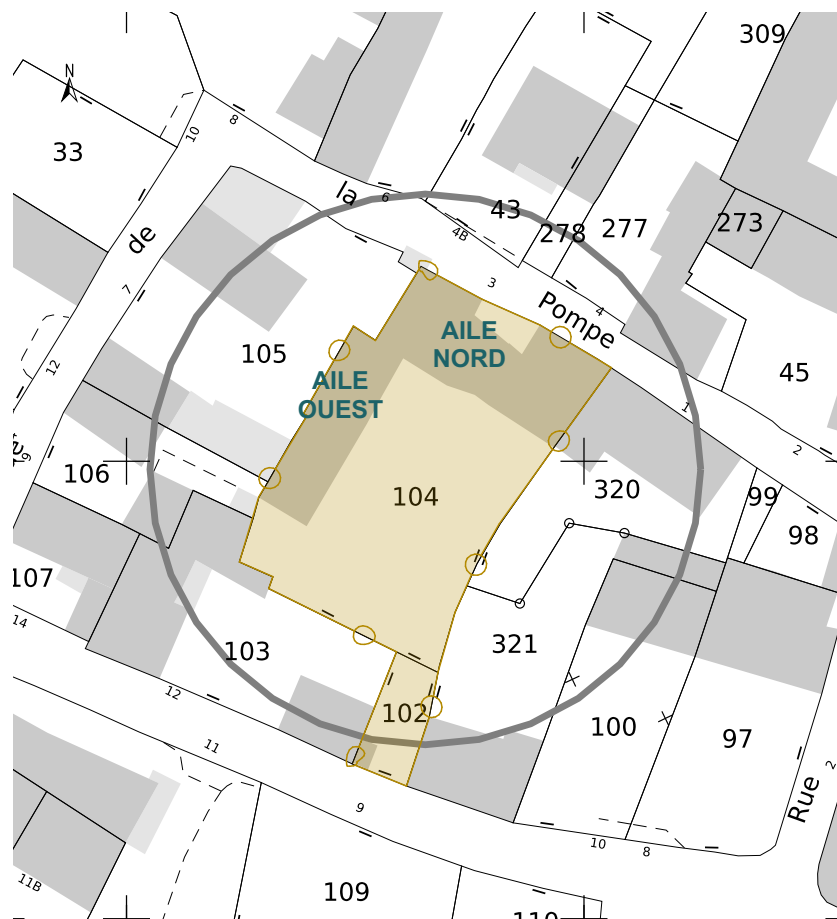

Références de la parcelle 000 AH 104

| | |
|-------------------------------------|---|
| Référence cadastrale de la parcelle | 000 AH 104 |
| Contenance cadastrale | 941 mètres carrés |
| Adresse | 3 RUE DE LA POMPE 79410 SAINT-REMY |

Références de la parcelle 000 AH 102

| | |
|-------------------------------------|--|
| Référence cadastrale de la parcelle | 000 AH 102 |
| Contenance cadastrale | 77 mètres carrés |
| Adresse | RUE LOUIS ARNAUD 79410 SAINT-REMY |

DEMANDE

Vous venez d'acquérir votre maison d'environ 230 m², constituée du regroupement de plusieurs bâtiments (NB : vous disposez des clés de la maison depuis le 3 novembre 2024). Vous souhaitez repenser l'agencement global de cette maison, optimiser et décorer certains espaces, et disposer d'une vision globale de votre projet.

Une fois réagencée, la maison doit disposer :

- d'une entrée dédiée (côté jardin) avec des rangements et une assise
- de quatre chambres, dont une chambre d'amis (pas de chambre parentale souhaitée)
- d'une salle-de-bain familiale supplémentaire
- d'une cuisine ouverte
- d'une arrière-cuisine / buanderie
- d'une salle-à-manger pour 8 personnes
- d'un salon
- d'un espace partagé pour le télétravail et les loisirs créatifs (à l'étage)
- d'une zone de jeux pour les enfants (à l'étage, sur la mezzanine)
- d'une zone de jeux pour les adultes
- de rangements pour les vêtements et pour la maison
- de 2 WC indépendants

L'aile Ouest de la maison (bâtiment comportant l'entrée par le jardin) est à repenser intégralement en terme de distribution, ainsi que la décoration des chambres des filles, de la nouvelle SdB et de l'entrée. Des travaux de rénovation sont prévus. Vous disposez d'un budget d'environ 50 K€ pour cette aile (hors aménagements sur mesure que vous réaliserez vous-mêmes).

L'aile Nord de la maison (bâtiment comportant l'entrée par la rue) est conservée avec ses cloisons et sa distribution actuelles. Il s'agit de repenser la décoration de certains espaces de cette aile (chambre des parents, cuisine, salon et salle de jeux des parents).

La modification de certains revêtements de sols est à envisager.

En extérieur, le déplacement de la terrasse est à prévoir, ainsi que l'implantation d'une piscine hors-sol.

| | | | | |
|---|---|-----|----------------------|------------|
| Mme BLANCHON et M. SAULNIER 3 rue des pompes 79410 SAINT REMY | Agencement global de l'aile Ouest d'une maison d'habitation 3 rue des pompes 79410 SAINT REMY | APS | Situation et demande | |
| | | 01 | 2024_058 | 2025 02 06 |

EXISTANT AILE NORD - PHOTOS



Salle à manger



Cuisine



Cuisine depuis l'extérieur



Chambre 3



Cuisine



Cuisine



Salon

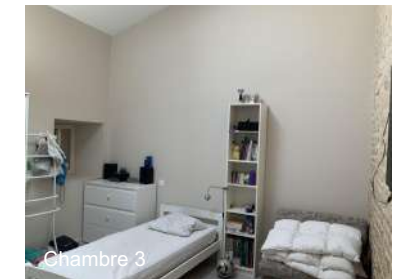

Chambre 3

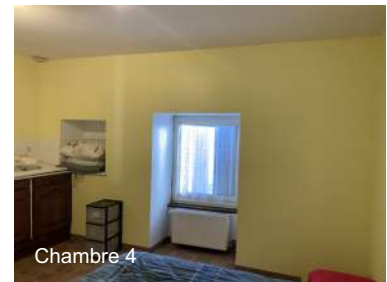

Chambre 4



Cuisine



Cellier



Salon

| | | | | |
|--|--|-----|----------------------------------|------------|
| Mme BLANCHON et M. SAULNIER 3 rue des pompes 79410 SAINT REMY | Agencement global de l'aile Ouest d'une maison d'habitation 3 rue des pompes 79410 SAINT REMY | APS | Photos de l'existant - Aile Nord | |
| | | 02 | 2024_058 | 2025 02 06 |

EXISTANT AILE OUEST - PHOTOS



Chambre 1



Couloir

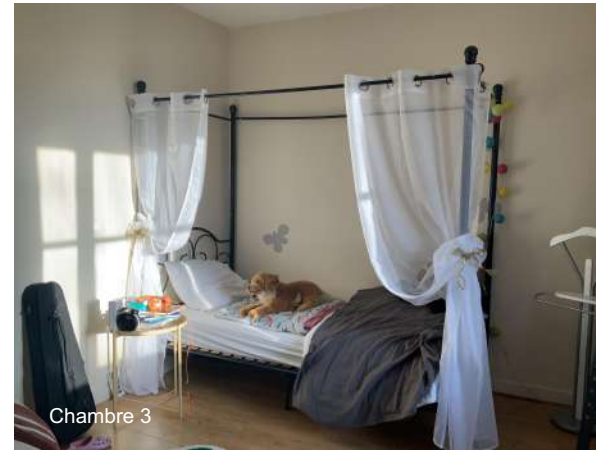

Chambre 3



WC

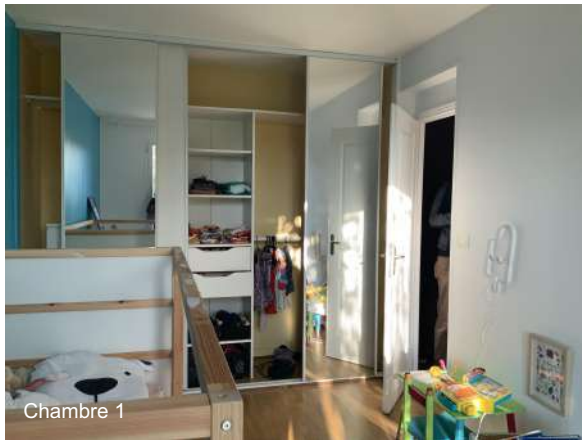

Chambre 1



SdB non finie

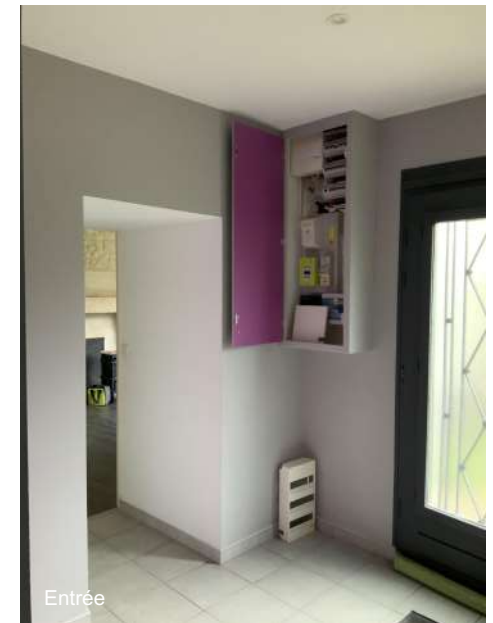

Entrée



Couloir



Porte d'entrée par le jardin

| | | | | |
|--|--|-----|-----------------------------------|------------|
| Mme BLANCHON et M. SAULNIER 3 rue des pompes 79410 SAINT REMY | Agencement global de l'aile Ouest d'une maison d'habitation 3 rue des pompes 79410 SAINT REMY | APS | Photos de l'existant - Aile Ouest | |
| | | 04 | 2024_058 | 2025 02 06 |

PLAN DE L'EXISTANT - AILE OUEST - 1/100ème

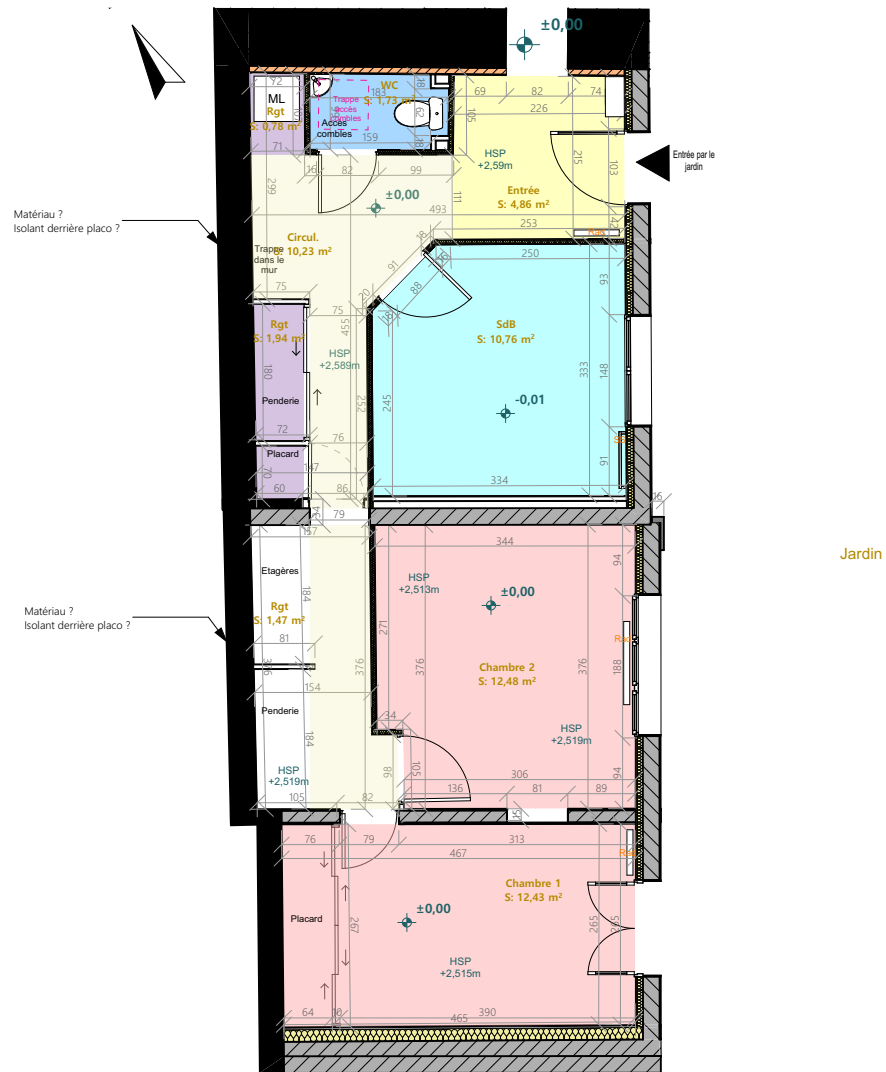

Ces plans ne sont pas des plans d'exécution et n'engagent pas la responsabilité de l'architecte d'intérieur.

| | | | | |
|--|--|-----|--|------------|
| Mme BLANCHON et M. SAULNIER 3 rue des pompes 79410 SAINT REMY | Agencement global de l'aile Ouest d'une maison d'habitation 3 rue des pompes 79410 SAINT REMY | APS | Plan de l'existant Aile Ouest - 100ème | |
| | | 05 | 2024_058 | 2025 02 06 |

PLAN DE L'EXISTANT - AILE OUEST - ELECTRICITE ET RESEAUX

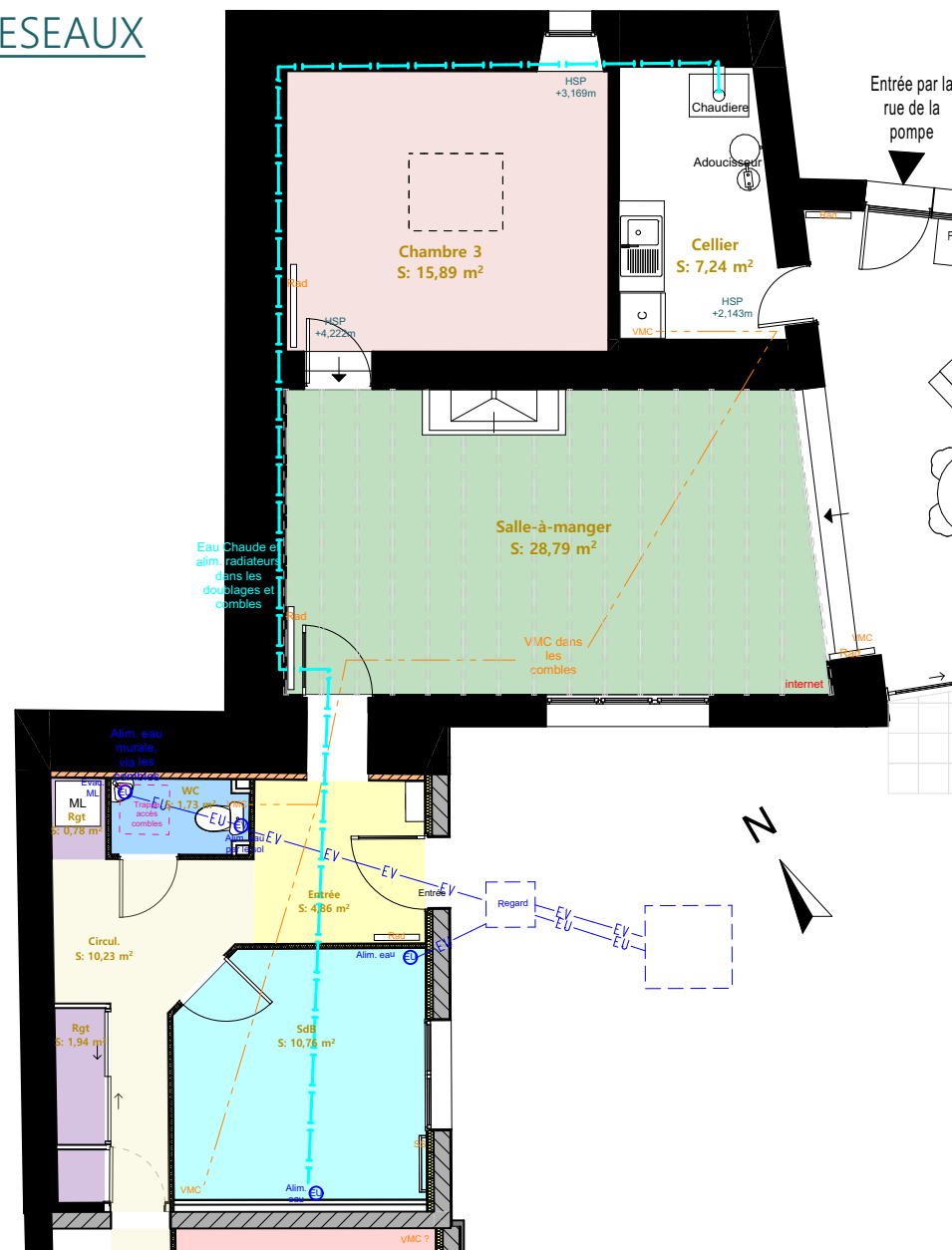
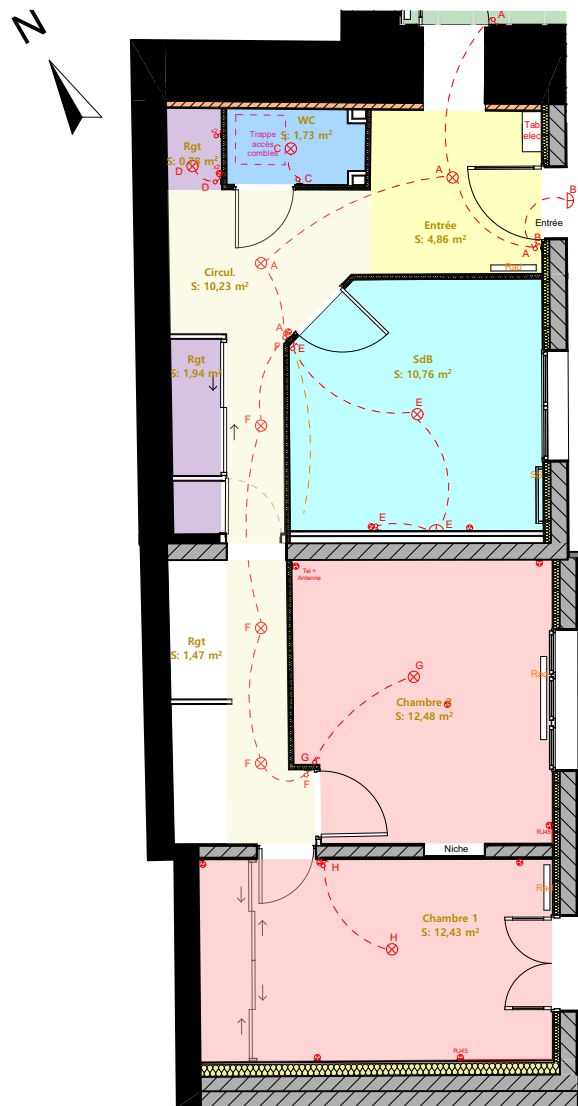

Ces plans ne sont pas des plans d'exécution et n'engagent pas la responsabilité de l'architecte d'intérieur.

| | | | | |
|--|--|-----|---|------------|
| Mme BLANCHON et M. SAULNIER 3 rue des pompes 79410 SAINT REMY | Agencement global de l'aile Ouest d'une maison d'habitation 3 rue des pompes 79410 SAINT REMY | APS | Plan de l'existant Aile Ouest - Electricité et Réseaux - 100ème | |
| | | 06 | 2024_058 | 2025 02 06 |

AILE OUEST - PROJET - PLAN 100ème

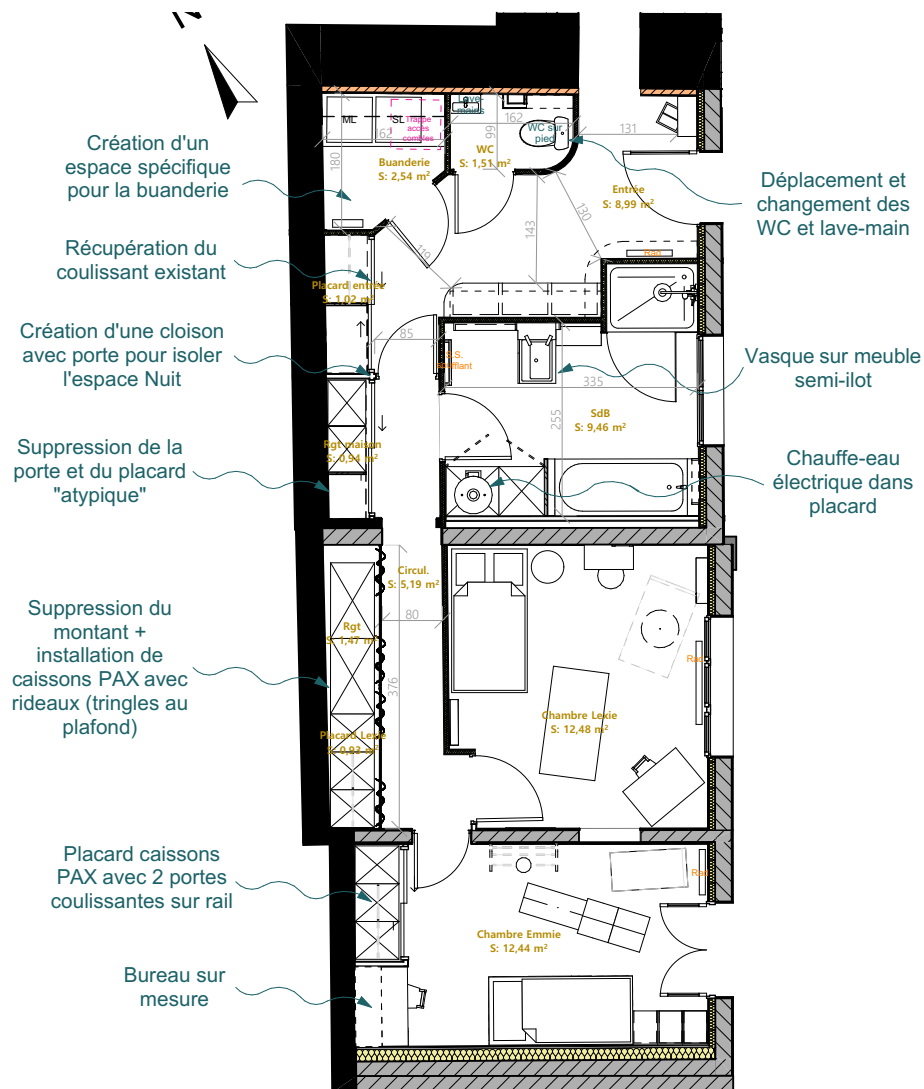

Faisabilité et conditions d'intervention potentielle sur les structures porteuses à confirmer par un Bureau d'études Structures

Passage des réseaux (évacuations EU/EV, alimentation eau froide/chaude, VMC, électricité) à confirmer par les entreprises spécialisées dans ces domaines

Ces plans ne sont pas des plans d'exécution et n'engagent pas la responsabilité de l'architecte d'intérieur.

| | | | | |
|--|--|-----|-----------------------------------|------------|
| Mme BLANCHON et M. SAULNIER 3 rue des pompes 79410 SAINT RÉMY | Agencement global de l'aile Ouest d'une maison d'habitation 3 rue des pompes 79410 SAINT RÉMY | APS | Projet - Aile Ouest - Plan 100ème | |
| | | 07 | 2024_058 | 2025 02 06 |

ENTREE - VISUELS ET PLAN AMENAGEMENT 50ème

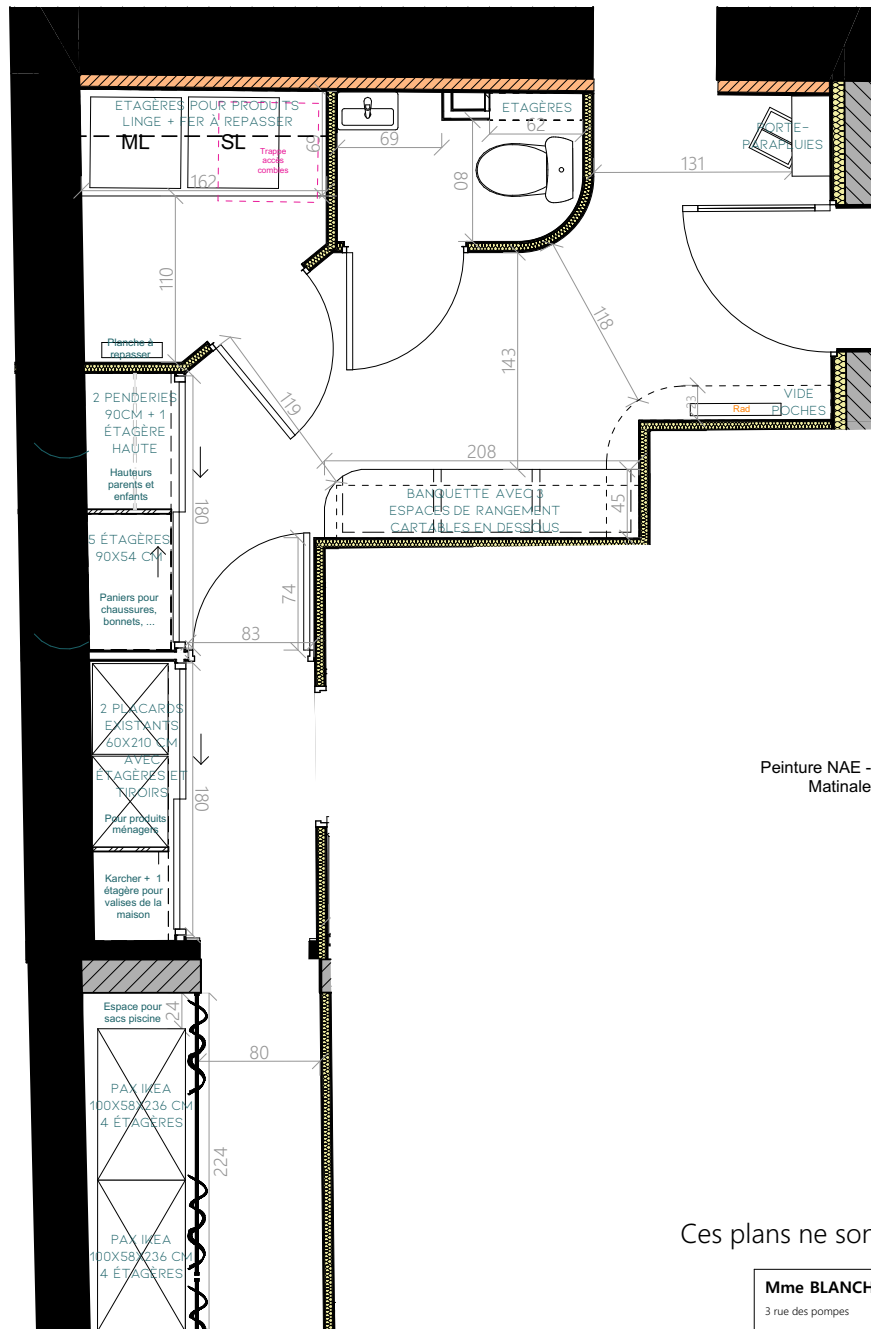

Ces plans ne sont pas des plans d'exécution et n'engagent pas la responsabilité de l'architecte d'intérieur.

| | | | | |
|--|--|-----|---|------------|
| Mme BLANCHON et M. SAULNIER 3 rue des pompes 79410 SAINT REMY | Agencement global de l'aile Ouest d'une maison d'habitation 3 rue des pompes 79410 SAINT REMY | APS | Projet - Entrée - Visuels et plan 50ème | |
| | | 08 | 2024_058 | 2025 02 06 |

CHAMBRE LEXIE - INSPIRATIONS

Images non contractuelles



Guirlande



Bureau et sa chaise



Coin lecture secret



Tente pour coin secret



Plafonnier



Rideaux

Sticker



Tapis

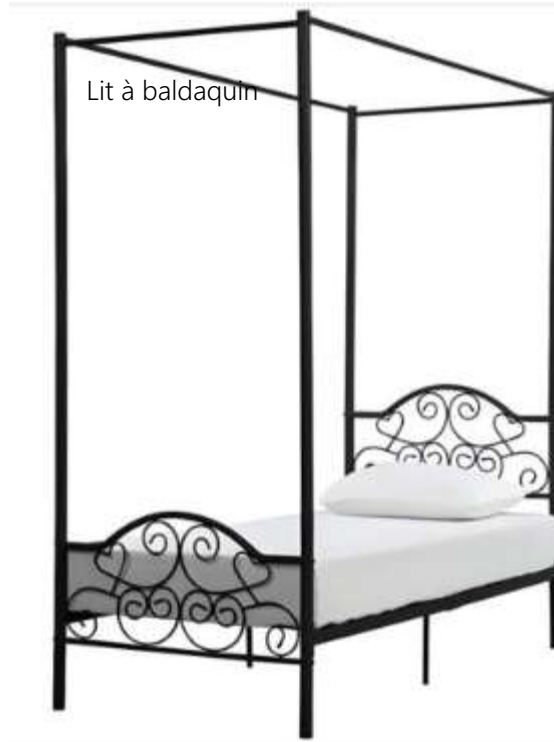

Lit à baldaquin



Coiffeuse



Rangement livres

Peinture NAE Blush

Peinture NAE Ballerine

Peinture NAE Poudre

Table de chevet



Etagère



| | | | | |
|--|--|-----|---------------------------------------|------------|
| Mme BLANCHON et M. SAULNIER 3 rue des pompes 79410 SAINT REMY | Agencement global de l'aile Ouest d'une maison d'habitation 3 rue des pompes 79410 SAINT REMY | APS | Projet - Chambre Lexie - Inspirations | |
| | | 09 | 2024_058 | 2025 02 06 |

CHAMBRE LEXIE - VISUEL ET PLAN AMENAGEMENT 50ème

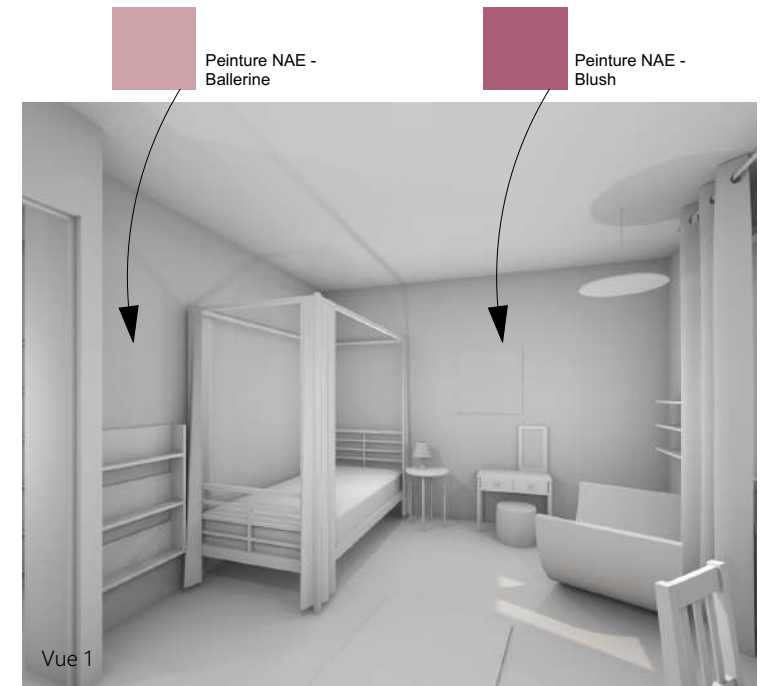
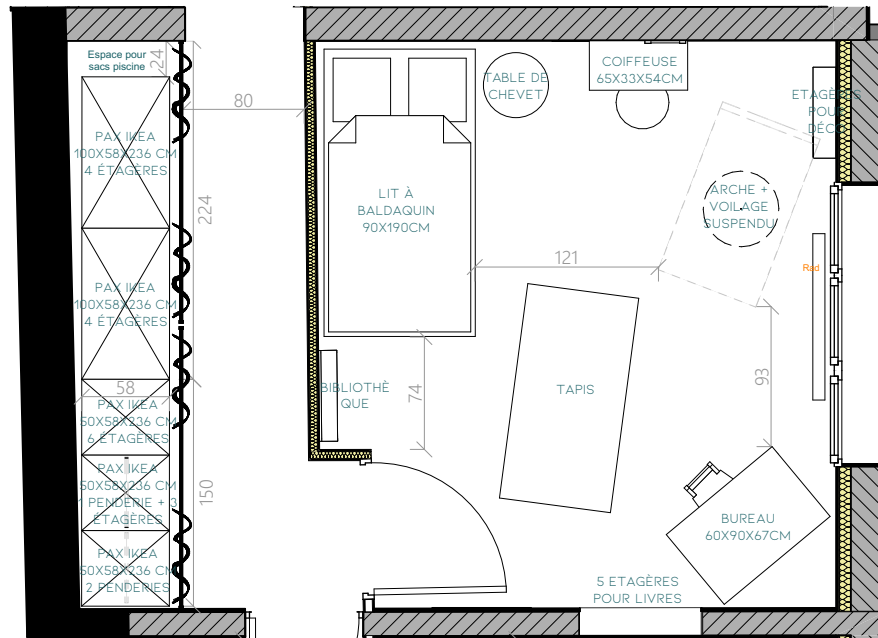

Ces plans ne sont pas des plans d'exécution et n'engagent pas la responsabilité de l'architecte d'intérieur.

| | | | | |
|--|--|-----|---|------------|
| Mme BLANCHON et M. SAULNIER 3 rue des pompes 79410 SAINT REMY | Agencement global de l'aile Ouest d'une maison d'habitation 3 rue des pompes 79410 SAINT REMY | APS | Projet - Chambre Lexie - Visuel et plan 50ème | |
| | | 10 | 2024_058 | 2025 02 06 |

CHAMBRE EMMIE - INSPIRATIONS

Ikea - Trofast



Arche de motricité



Echelle et rampe de motricité



Barre de motricité



Lit aménagé



Applique



Lampe Lanpan



Sticker



Plafonnier



Peinture NAE Chamallow

Peinture NAE Yatch

Peinture NAE Bananana

Peinture NAE Menthe à l'eau

| | | | | |
|--|--|-----|---------------------------------------|------------|
| Mme BLANCHON et M. SAULNIER 3 rue des pompes 79410 SAINT REMY | Agencement global de l'aile Ouest d'une maison d'habitation 3 rue des pompes 79410 SAINT REMY | APS | Projet - Chambre Emmie - Inspirations | |
| | | 11 | 2024_058 | 2025 02 06 |

CHAMBRE EMMIE - VISUEL ET PLAN AMENAGEMENT 50ème

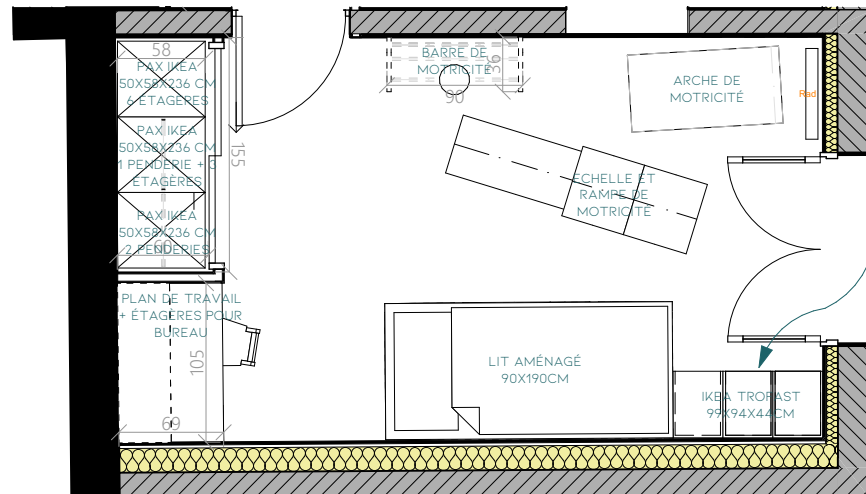

Meuble servant de marches d'accès au lit, et de rangement pour les livres

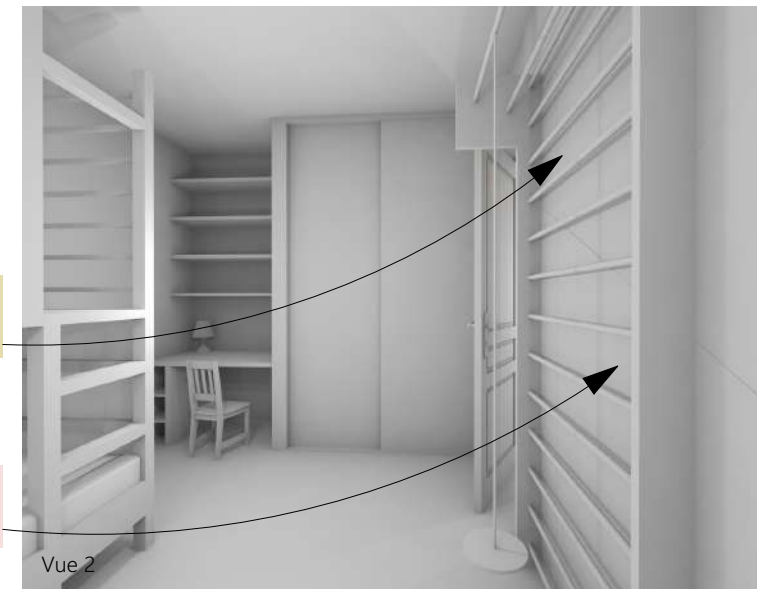
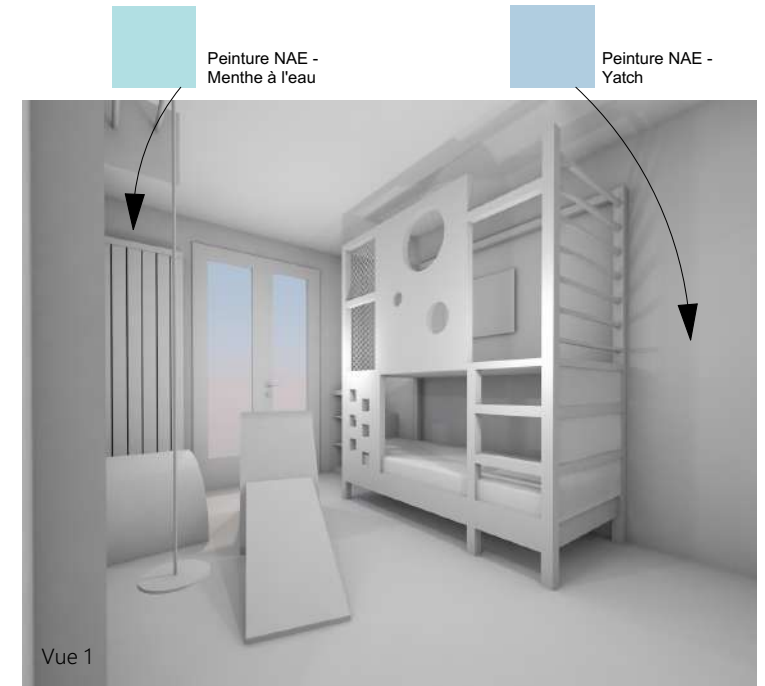

Ces plans ne sont pas des plans d'exécution et n'engagent pas la responsabilité de l'architecte d'intérieur.

| | | | | |
|--|--|-----|---|------------|
| Mme BLANCHON et M. SAULNIER 3 rue des pompes 79410 SAINT REMY | Agencement global de l'aile Ouest d'une maison d'habitation 3 rue des pompes 79410 SAINT REMY | APS | Projet - Chambre Emmie - Visuel et plan 50ème | |
| | | 12 | 2024_058 | 2025 02 06 |

CHAMBRE PARENTS - VISUEL ET PLAN AMENAGEMENT 50ème

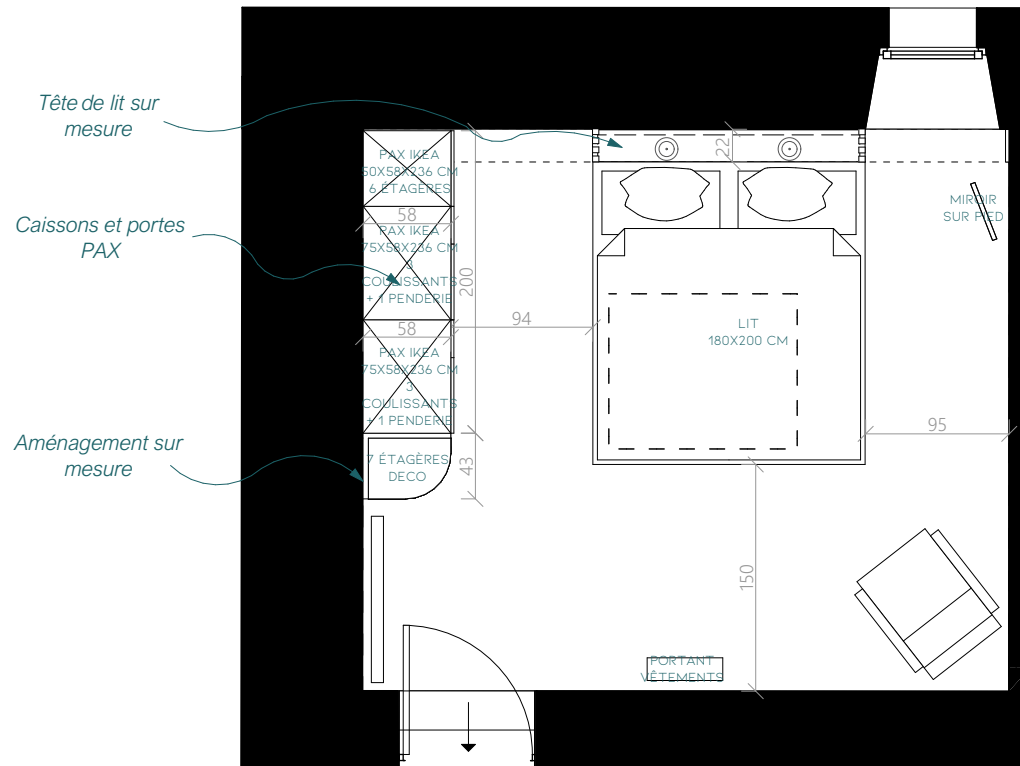

Etagères placage chêne clair pour déco

Suspensions



Peinture NAE - Libellule

Peinture NAE - Roseau

Peinture NAE - Nenuphar

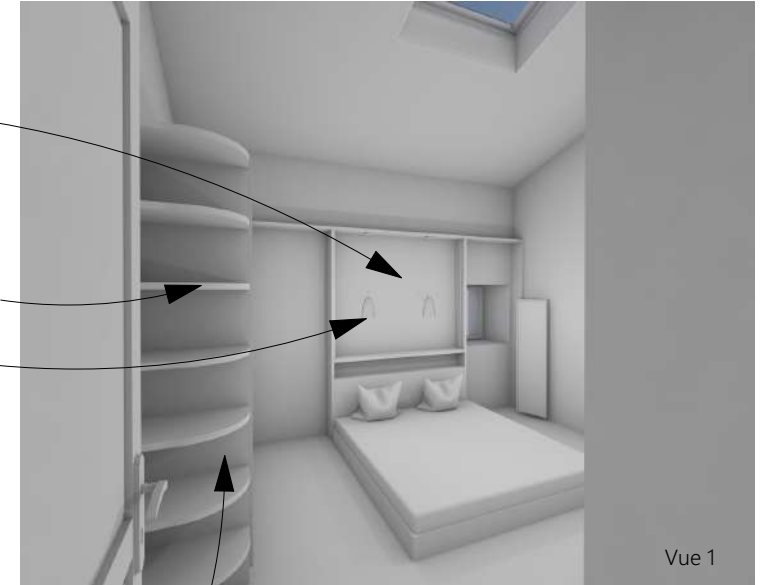

Ces plans ne sont pas des plans d'exécution et n'engagent pas la responsabilité de l'architecte d'intérieur.

| | | | | |
|--|--|-----|---|------------|
| Mme BLANCHON et M. SAULNIER 3 rue des pompes 79410 SAINT REMY | Agencement global de l'aile Ouest d'une maison d'habitation 3 rue des pompes 79410 SAINT REMY | APS | Projet - Chambre Parents - Visuel et plan 50ème | |
| | | 13 | 2024_058 | 2025 02 06 |

SALLE-DE-BAIN - INSPIRATIONS - 3 AMBIANCES



Sol imitation parquet
+ meuble bois +
vasque blanche +
faïence blanche ou
vert d'eau + peinture
blanche ou vert
d'eau



Sol carreaux de ciment +
meuble bois + vasque
blanche ou bleu gris +
faïence blanche +
peinture blanche



Sol terrazzo +
meuble bois +
vasque terracotta +
faïence blanche +
peinture terracotta



| | | | | |
|--|--|-----|-----------------------------|------------|
| Mme BLANCHON et M. SAULNIER 3 rue des pompes 79410 SAINT REMY | Agencement global de l'aile Ouest d'une maison d'habitation 3 rue des pompes 79410 SAINT REMY | APS | Projet - SdB - Inspirations | |
| | | 14 | 2024_058 | 2025 02 06 |

