



LAURENCE DUMONT
AGENCEMENT ET DESIGN
D'ESPACES INTÉRIEURS

Réagencement du RDC d'une maison d'habitation

74 route de La Crèche
79230 VOUILLE

PRO

2023 10

PLAN EXISTANT

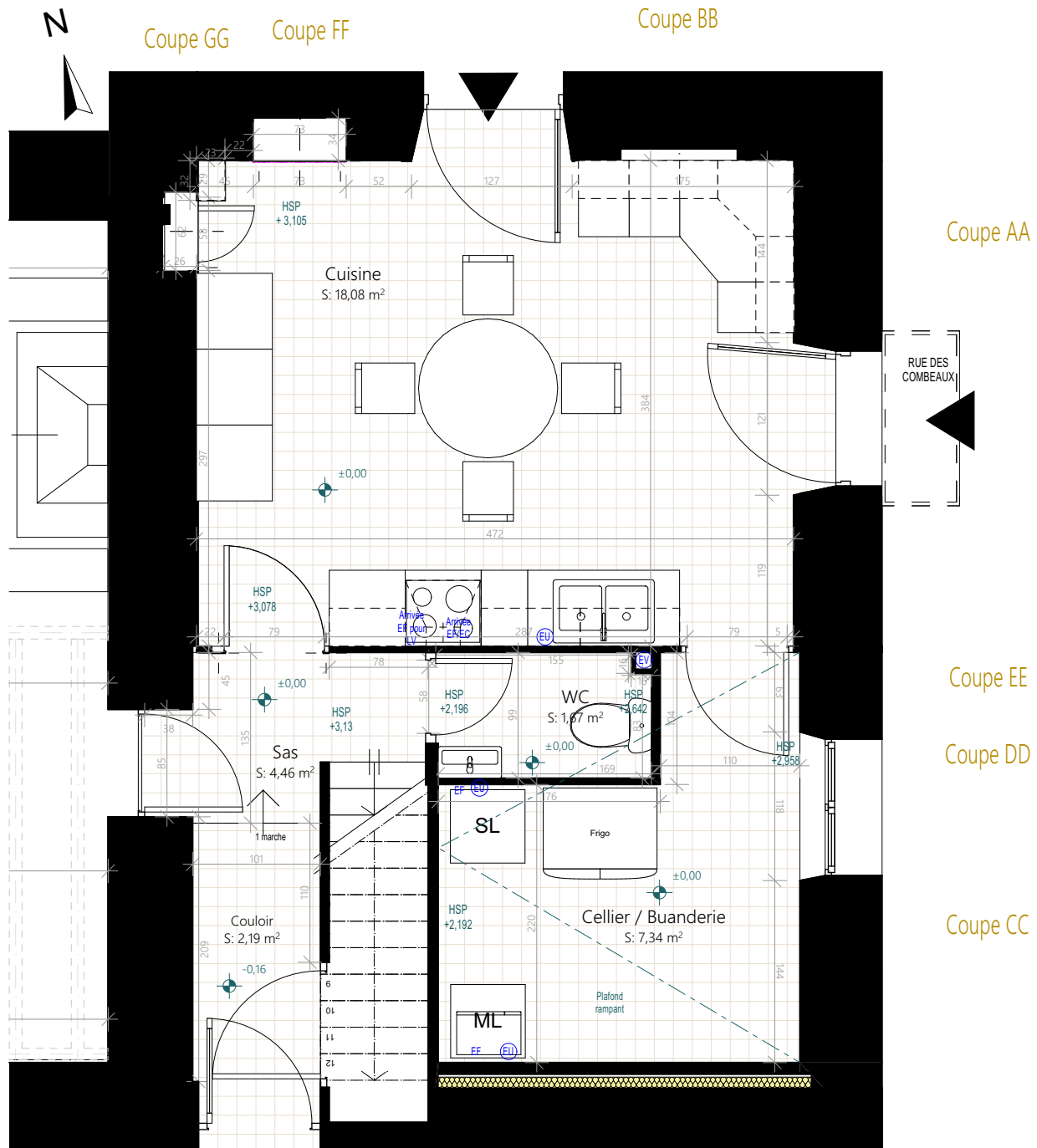

Plan existant détaillé au 50ème

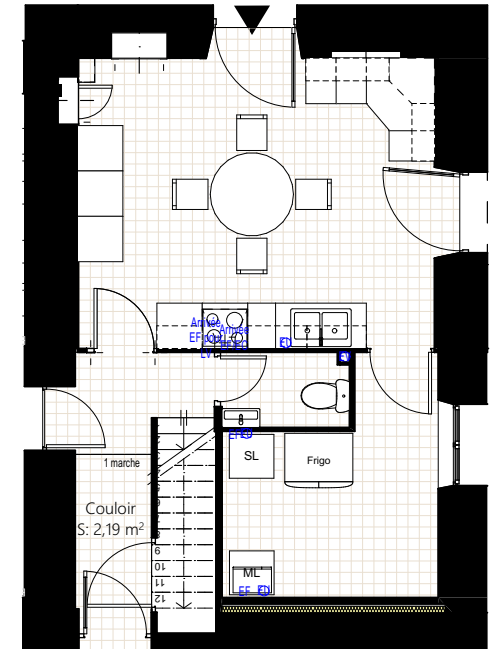

Plan existant au 100ème

Ces plans ne sont pas des plans d'exécution et n'engagent pas la responsabilité de l'architecte d'intérieur.

M. et Mme DUVAL 74 route de La Crèche 79230 VOUILLE	EXISTANT	PRO	Plan existant 50ème	
		02	2022_001	2023 09

PLAN EXISTANT - RESEAUX

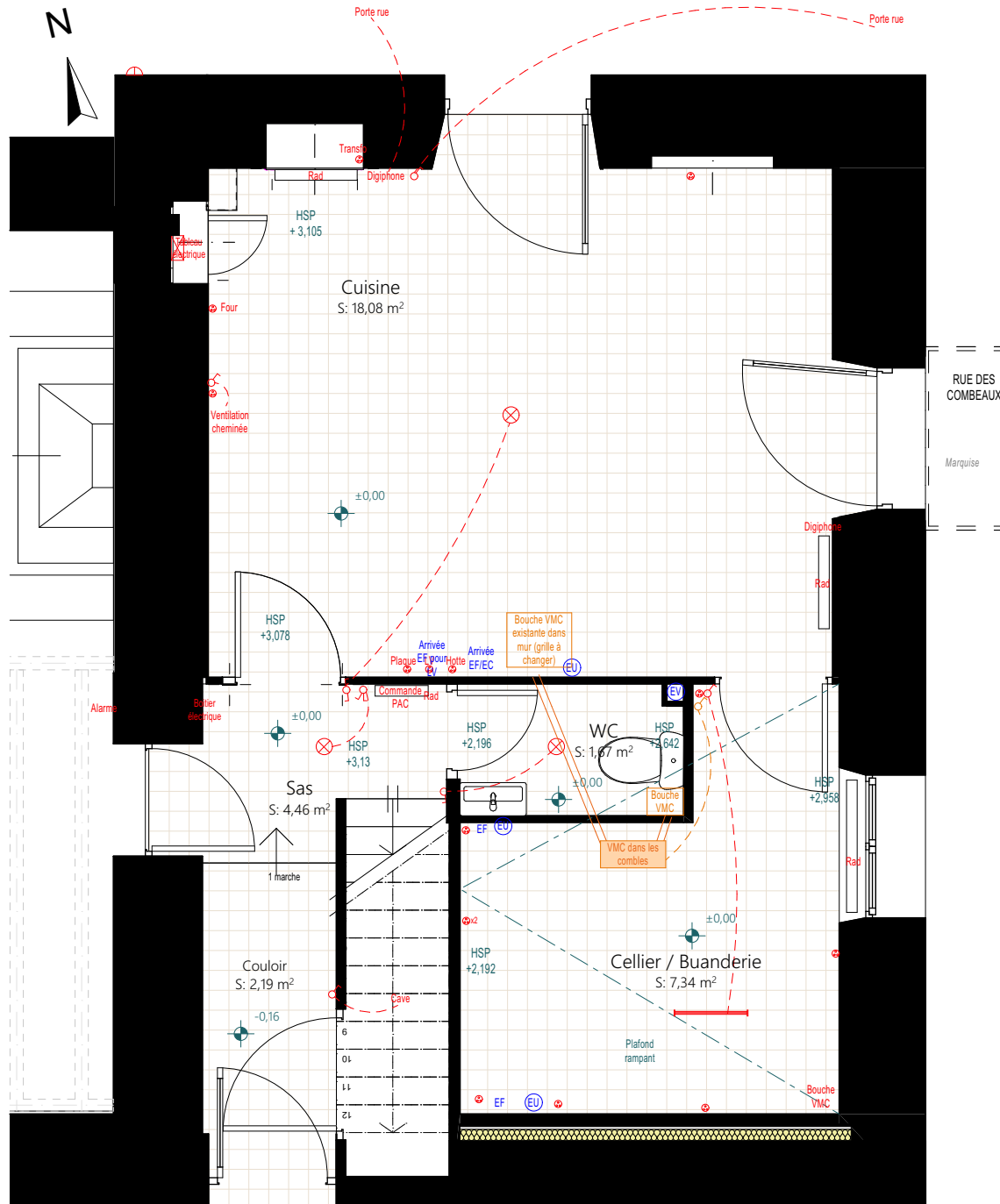

Ces plans ne sont pas des plans d'exécution et n'engagent pas la responsabilité de l'architecte d'intérieur.

M. et Mme DUVAL 74 route de La Crèche 79230 VOUILLE	EXISTANT	PRO	Plan réseaux 50ème	
		03	2022_001	2023 09

PROJET - VISUEL 3D - VUE D'ENSEMBLE



Image non contractuelle

M. et Mme DUVAL 74 route de La Crèche 79230 VOUILLE	PROJET	PRO	Visuel 3D - Vue d'ensemble	
		04	2022_001	2023 09

PROJET - VISUELS 3D WC



Vue 8



Vue 9

- Spots encastrés orientables
- Grille VMC
- Plafond et mur peints en blanc
- Placard de rangement avec 2 portes battantes (même sens ouverture)
- Carrelage derrière le lave-main
- Applique murale
- Réseau hydraulique PAC à peindre en noir
- Alimentation EC/EF + siphon du lave-main
- Miroir plomb
- 2 niches ouvertes avec 2 étagères chacune

Plinthes MDF peintes

Lino imitation parquet



Carrelage APE Ceramica - Collection Burlington - Cumbrian Volcano 30x90 cm



WC suspendu Vitra - Sento



Lave-mains Jacob Delafon - Odeon up blanc (robinetterie à droite) Mitigeur Solido chromé

Images non contractuelles

M. et Mme DUVAL 74 route de La Crèche 79230 VOUILLE	PROJET	PRO	Visuels 3D WC	
		06	2022_001	2023_09

PROJET - VISUELS 3D DRESSING

Boiseries conservées repeintes en blanc

Spots encastrés orientables dans le rampant repeint en blanc



Vue 2

Miroir, pouf et applique murale

Placard d'entretien (battants haut et bas)



Tissu type Designers Guild - Orsoglio

Murs du dressing peints dans un blanc similaire aux façades des rangements

2 portes battantes pour placard chaussures avec façade en stratifié blanc



Vue 4

Rideaux à oeillets masquant les penderies



Vue 3

Vide poches avec étagères et fond en stratifiés, placard bas push pull et 2 prises

Images non contractuelles

M. et Mme DUVAL 74 route de La Crèche 79230 VOUILLE	PROJET	PRO	Visuels 3D Dressing	
		07	2022_001	2023 09

VISUELS 3D CUISINE



Niche isolée et peinte en blanc + 2 étagères à peindre en blanc

Niche avec carrelage en fond de niche + ruban LED + 2 étagères en verre

Murs, plafond et menuiseries peints en blanc



Vue 5

Vue 6

Lino imitation parquet

Bouche VMC

Spots encastrés orientables et dimables

Crédence identique et en retour du plan de travail



Vue 7



Mur ouest peint de la couleur du fond du papier-peint

Papier peint panoramique Isidore Leroy Mimosa naturel 1,5x3,3m



Carrelage Ghent smokey emerald glossy

Images non contractuelles

M. et Mme DUVAL

74 route de La Crèche
79230 VOUILLE

PROJET

PRO

08

Visuels 3D Cuisine

2022_001 2023 09

COUPE CUISINE

PROJET

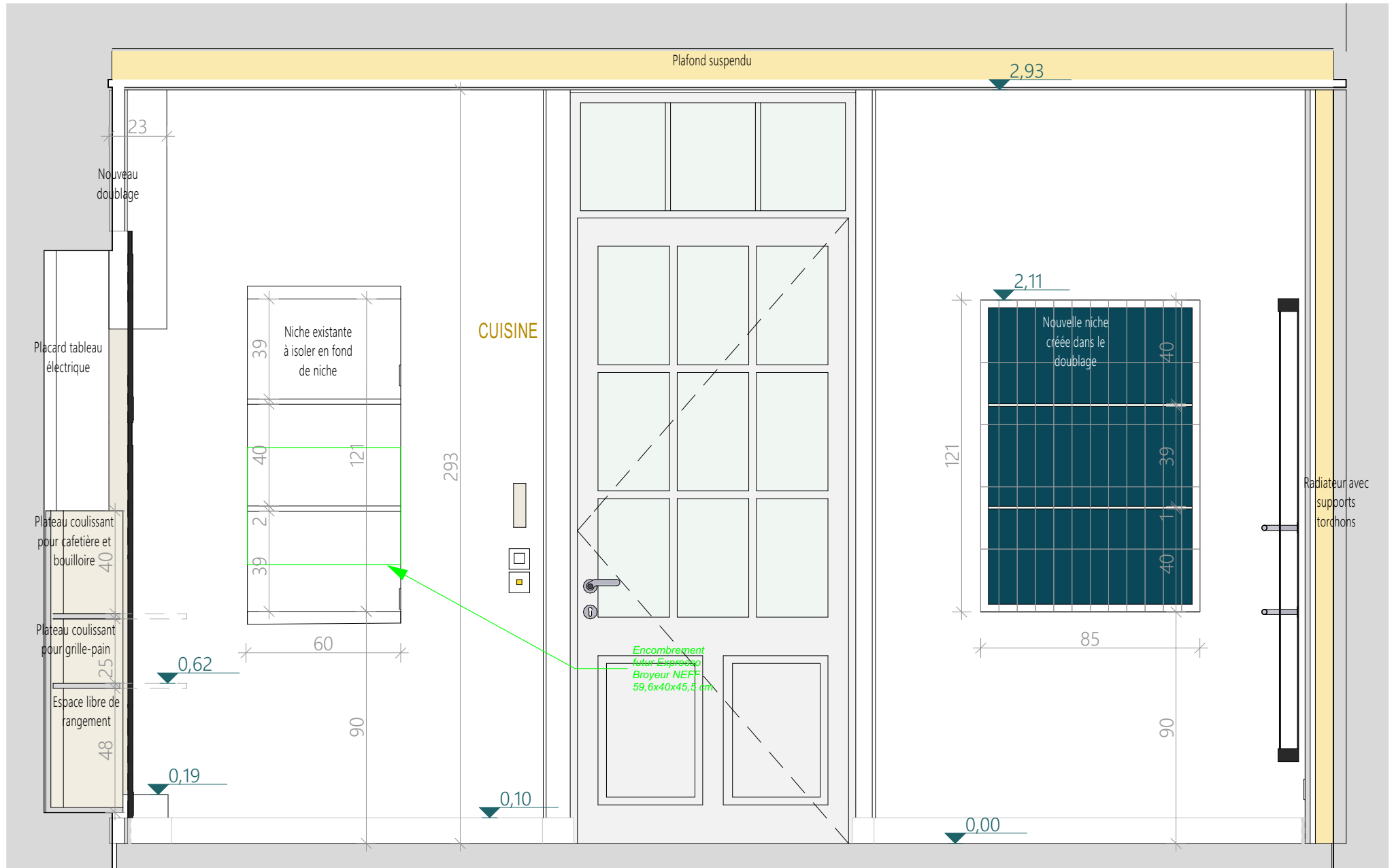

Coupe AA

Ces plans ne sont pas des plans d'exécution et n'engagent pas la responsabilité de l'architecte d'intérieur.

M. et Mme DUVAL 74 route de La Crèche 79230 VOUILLE	PROJET	PRO	Coupe - Cuisine 20ème	
		10	2022_001	2023 09

COUPES CUISINE ET COULOIR

EXISTANT



PROJET

Peinture des plafond et murs du couloir, ainsi que de la cage d'escalier jusqu'au 1er étage

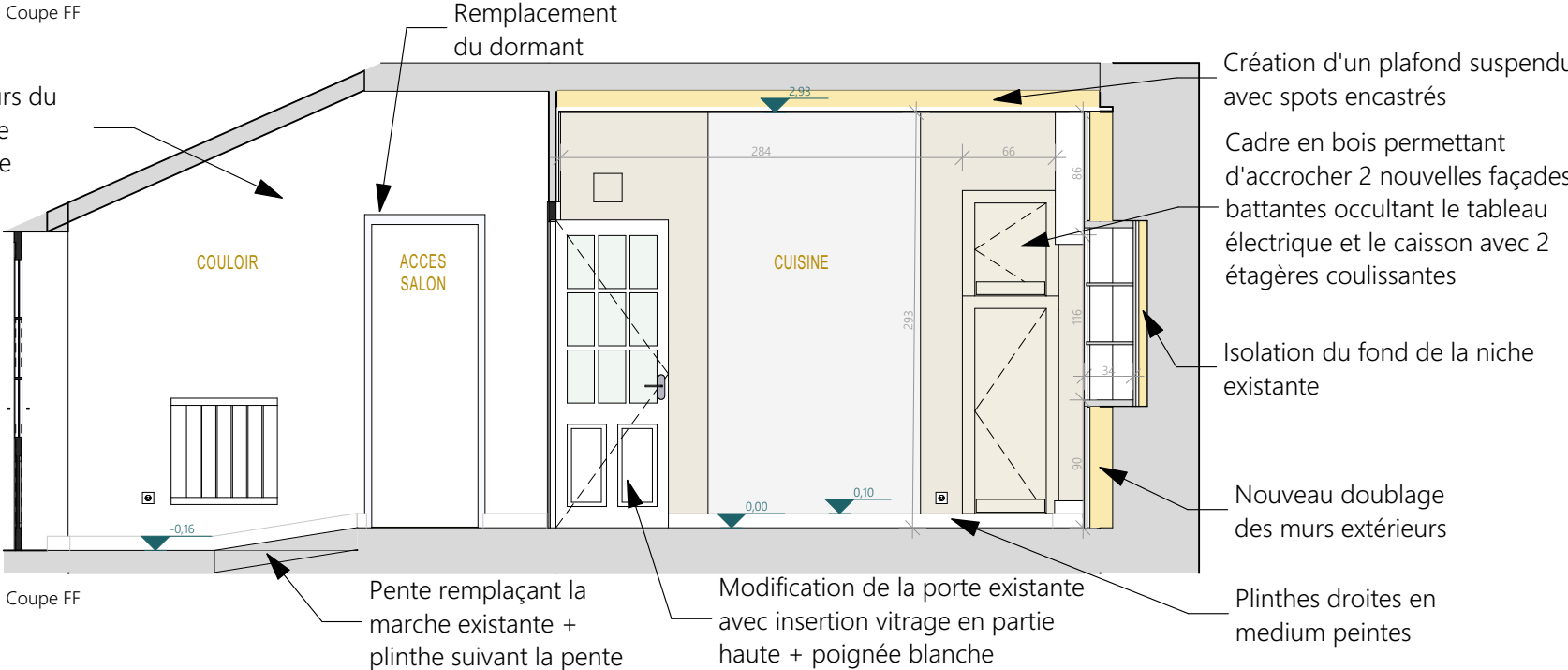

Ces plans ne sont pas des plans d'exécution et n'engagent pas la responsabilité de l'architecte d'intérieur.

M. et Mme DUVAL 74 route de La Crèche 79230 VOUILLE	EXISTANT ET PROJET	PRO	Coupes - Cuisine et couloir 50ème	
		11	2022_001	2023 09

COUPES PROJET - WC ET DRESSING

EXISTANT

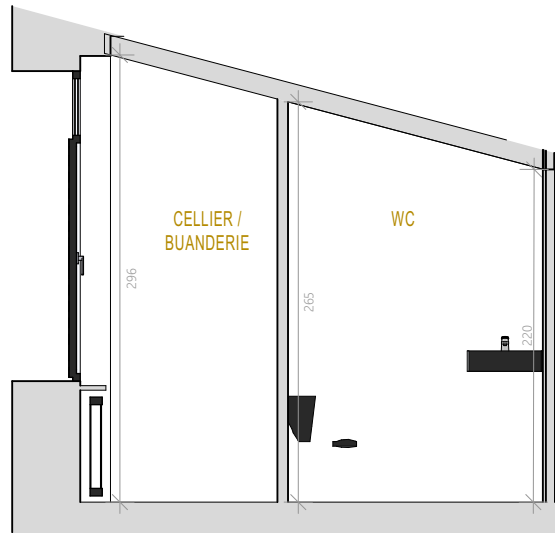

Coupe DD

PROJET

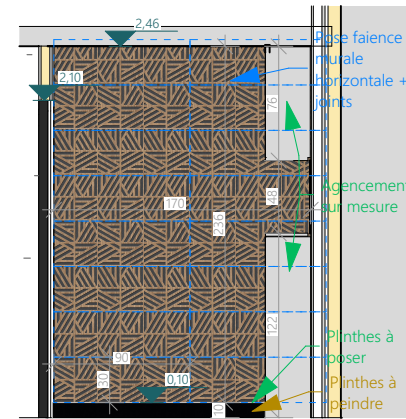

Coupe LL

PROJET

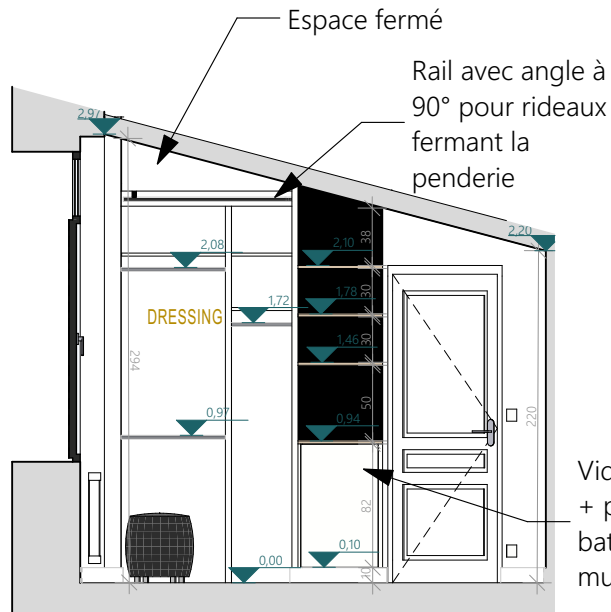

Coupe DD

2 penderies pour vestes + 1 étagère

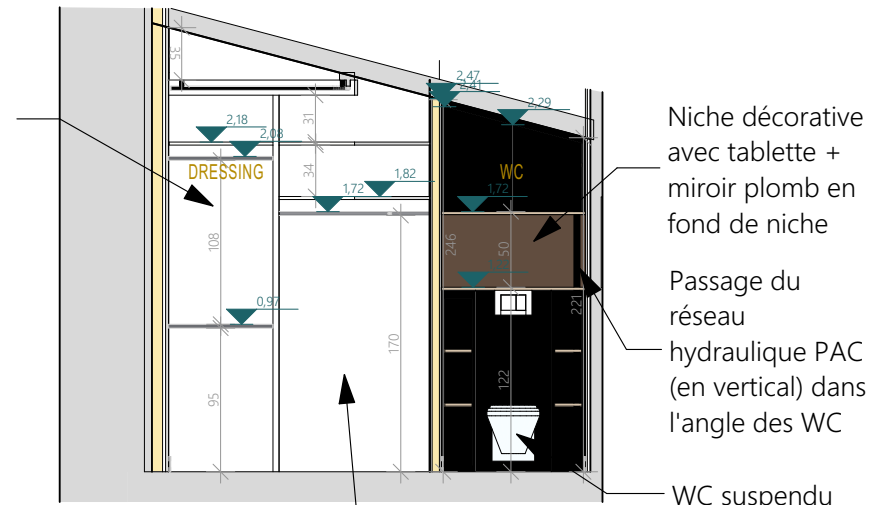

Coupe CC

1 penderie en L pour manteaux + 2 étagères

Ces plans ne sont pas des plans d'exécution et n'engagent pas la responsabilité de l'architecte d'intérieur.

M. et Mme DUVAL 74 route de La Crèche 79230 VOUILLE	EXISTANT ET PROJET	PRO	Coupes - WC et Dressing	
		12	50ème	2022_001

PROJET - PLAN ELECTRIQUE

- Ajout de prises en bas de murs et à hauteur d'homme
- Ajout d'un système de triple système de va-et-vient pour allumer le plafond de la cuisine avec variateur d'intensité (variateur seulement dans le couloir)
- Ruban LED pour éclairer la nouvelle niche de la cuisine dans la retombée 3x3 cm + télécommande + transfo dans la cave
- Ajout de 2 appliques extérieures sur les côtés de la marquise (avec voyant lumineux)
- Sorties pour 2 appliques murales à prévoir dans les WC et le dressing. Pas de luminaires fournis
- Radiateurs à eau cuisine, dressing et chambre : alimentation à passer dans les doublages pour cuisine & chambre / dans le sol pour le dressing
- Boitier électrique à reprendre dans le couloir et à installer dans le doublage de la cuisine avec trappe d'accès 20x20cm
- Boitier du digiphone à déplacer dans le placard du tableau électrique

NB : Calepinage des plafonds à valider avec l'électricien, en fonction des spots et ampoules choisis.

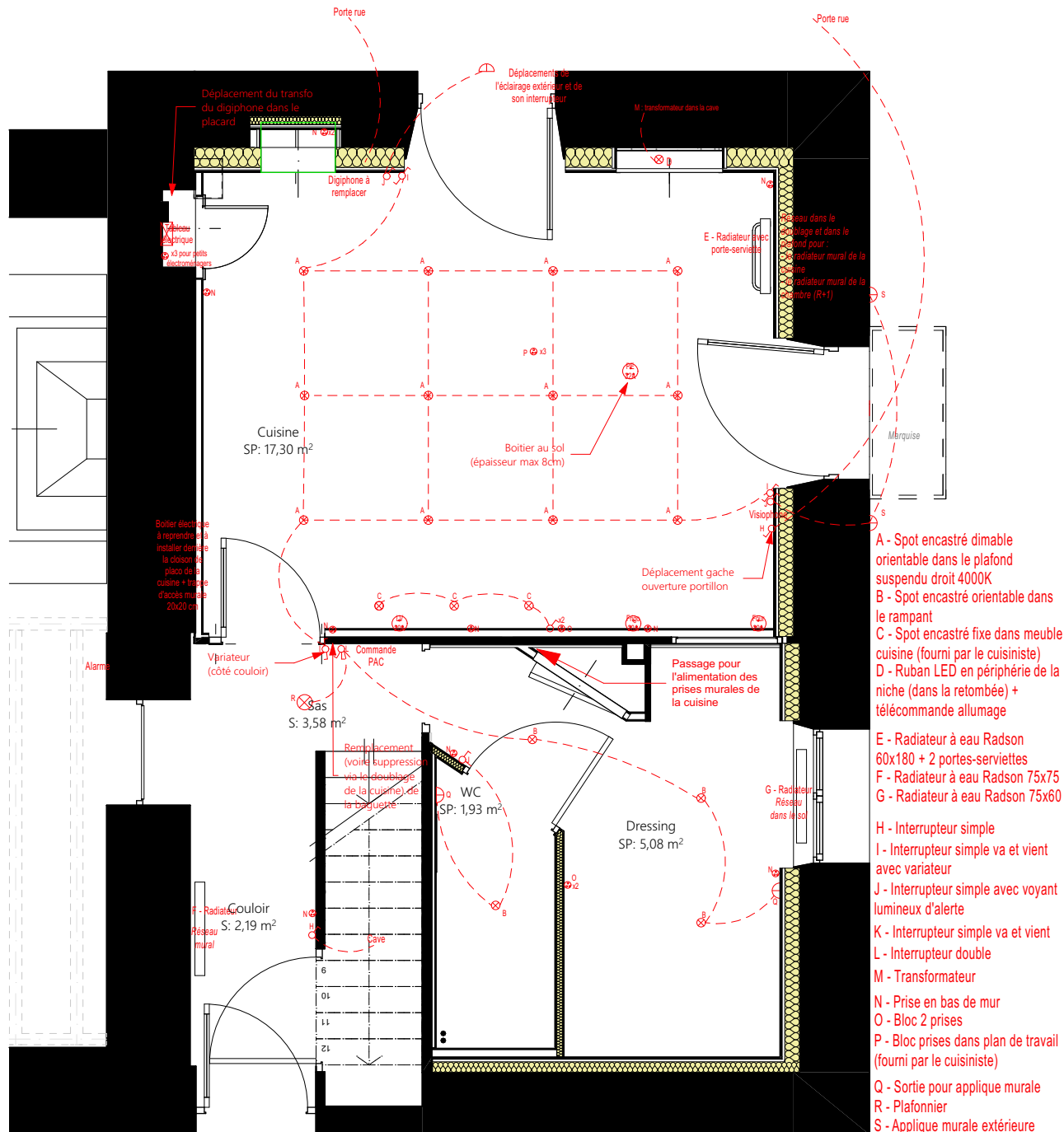

Ces plans ne sont pas des plans d'exécution et n'engagent pas la responsabilité de l'architecte d'intérieur.

M. et Mme DUVAL 74 route de La Crèche 79230 VOUILLE	PROJET	PRO	Plan électrique 50ème	
		14	2022_001	2023 09

PROJET - PLAN RESEAUX SANITAIRE ET VMC

- Conservation de la VMC simple flux, avec déplacement des bouches de sorties (nouvelles bouches à poser)
- Nouvelles évacuations EU et EV + arrivée EF/EC pour les WC

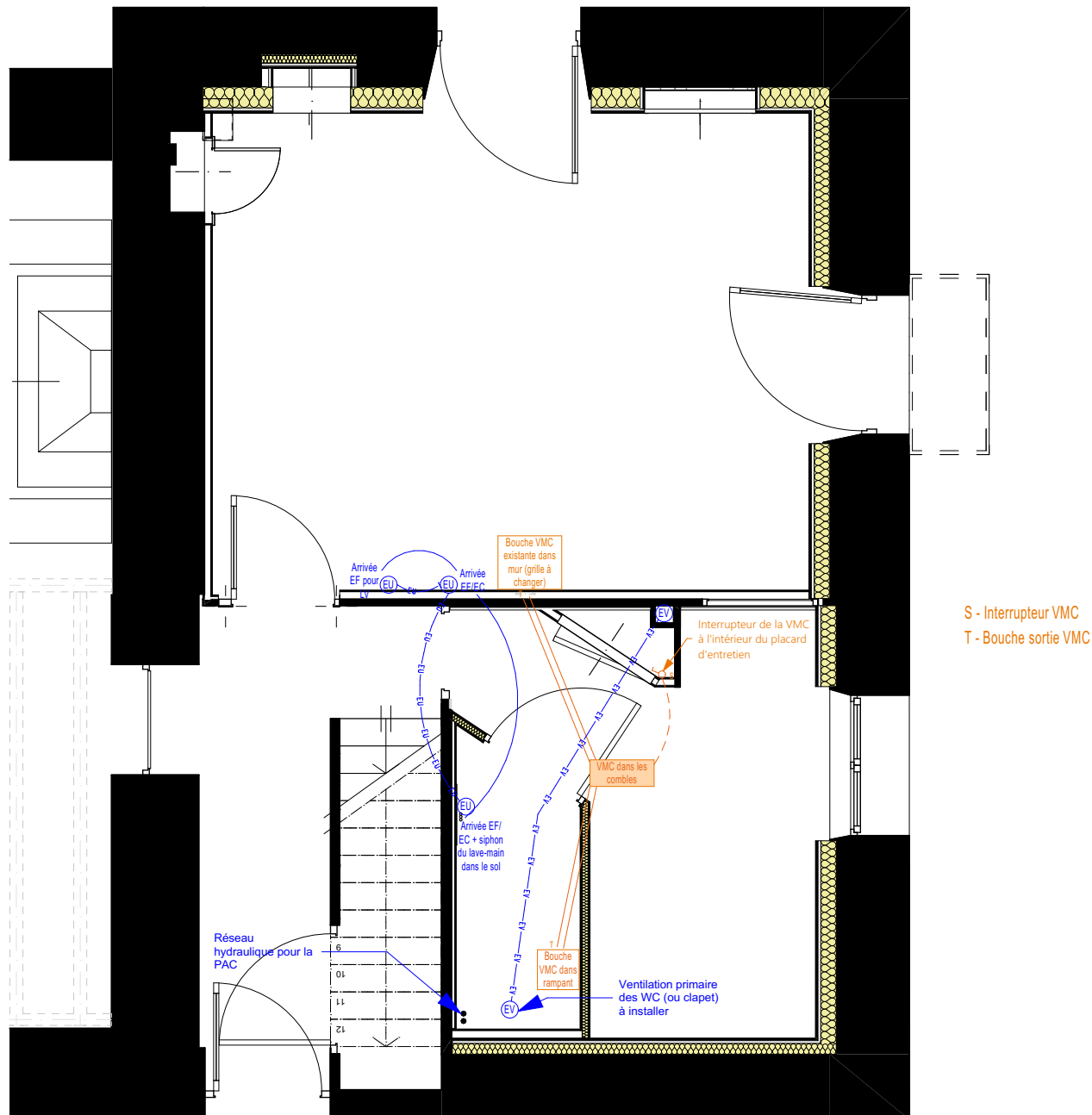

Ces plans ne sont pas des plans d'exécution et n'engagent pas la responsabilité de l'architecte d'intérieur.

M. et Mme DUVAL 74 route de La Crèche 79230 VOUILLE	PROJET	PRO	Plan réseaux sanitaire et VMC 50ème	
		15	2022_001	2023 09

PROJET - TRAVAUX ABC

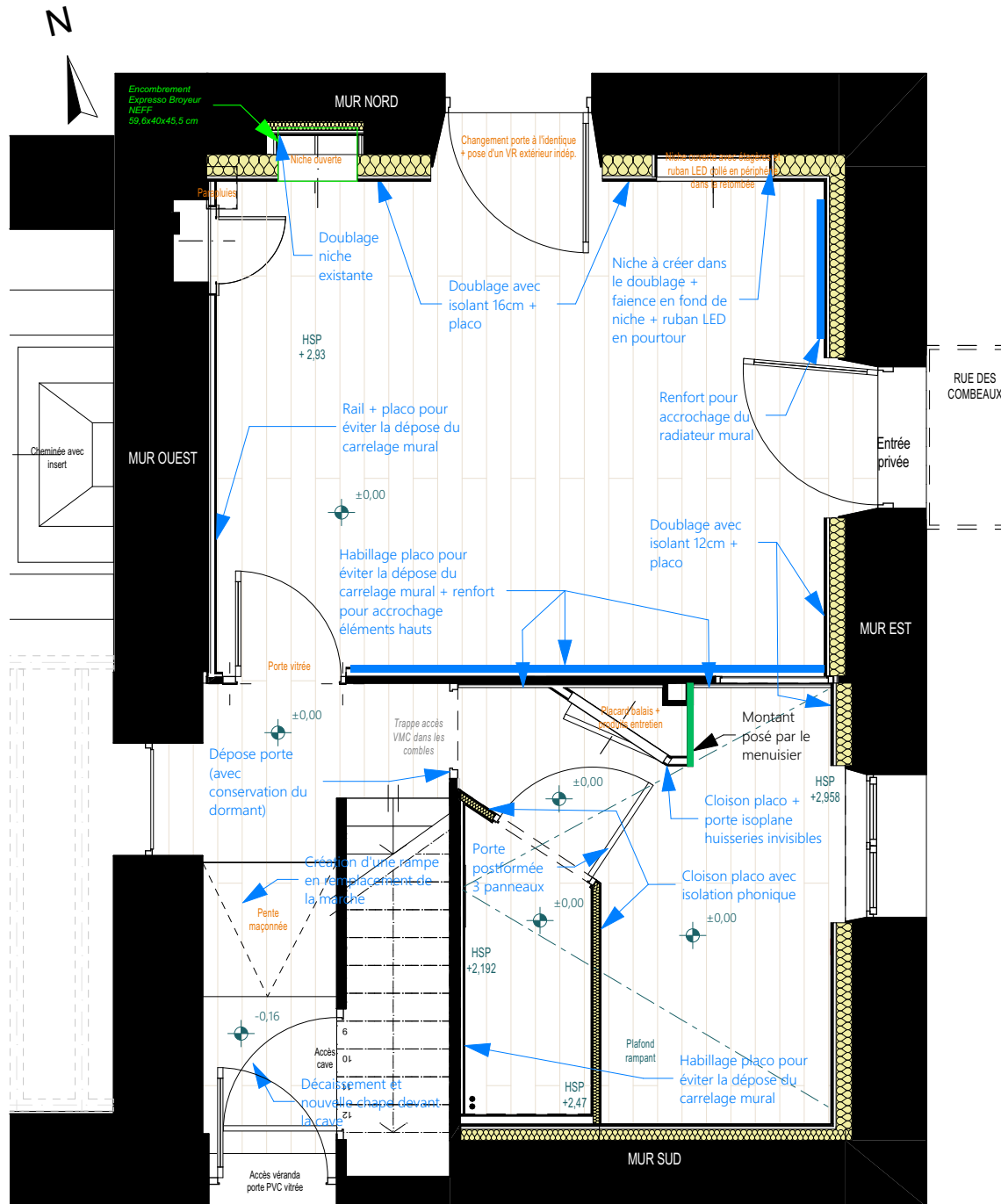

- Montant posé par le menuisier
- Doublages à renforcer pour éléments hauts et radiateur cuisine
- Emplacement du futur appareil électroménager à prendre en compte dans l'isolation de la niche

Ces plans ne sont pas des plans d'exécution et n'engagent pas la responsabilité de l'architecte d'intérieur.

M. et Mme DUVAL 74 route de La Crèche 79230 VOUILLE	PROJET	PRO	Plan travaux ABC 50ème	
		17	2022_001	2023_09

COUPES PROJET - MENUISERIE

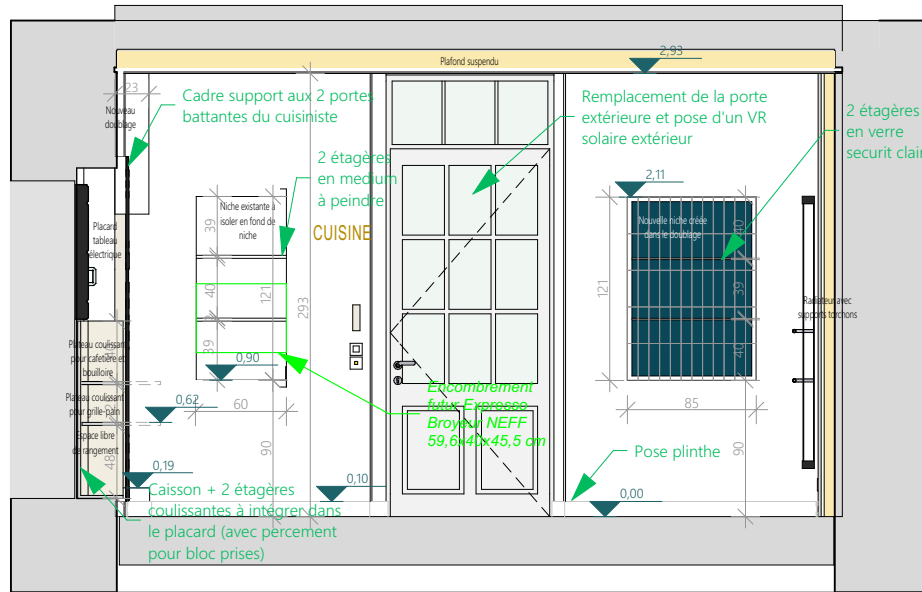

Coupe AA

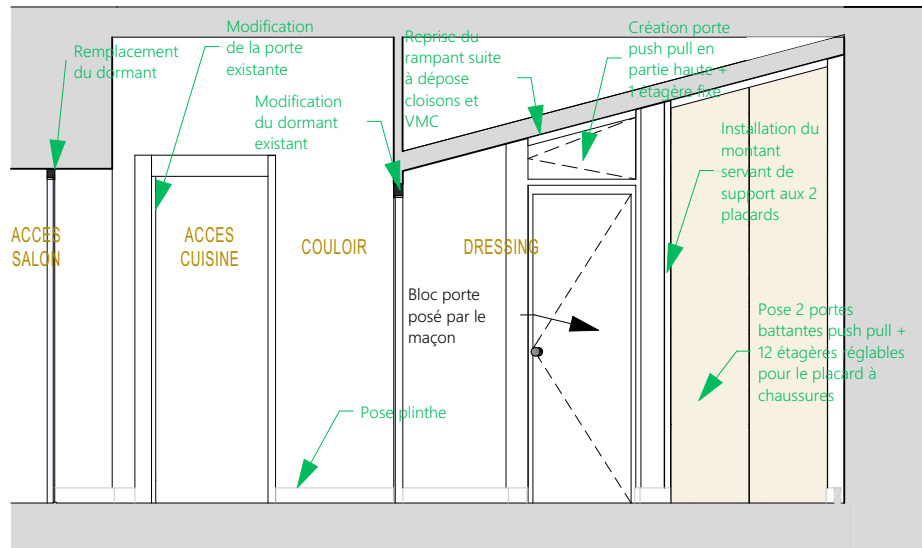

Coupe KK

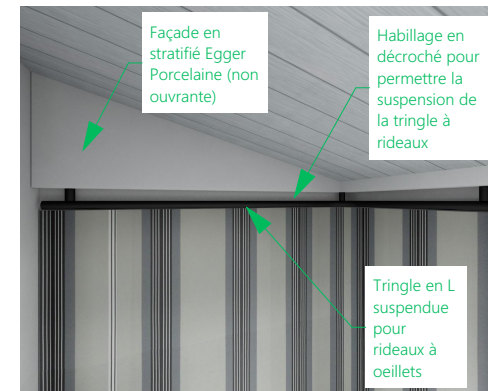

Zoom sur le système de la tringle à rideau

PROJET

Ces plans ne sont pas des plans d'exécution et n'engagent pas la responsabilité de l'architecte d'intérieur.

M. et Mme DUVAL 74 route de La Crèche 79230 VOUILLE	PROJET	PRO	Coupes - Menuiserie 50ème	
		21	2022_001	2023_09

PROJET

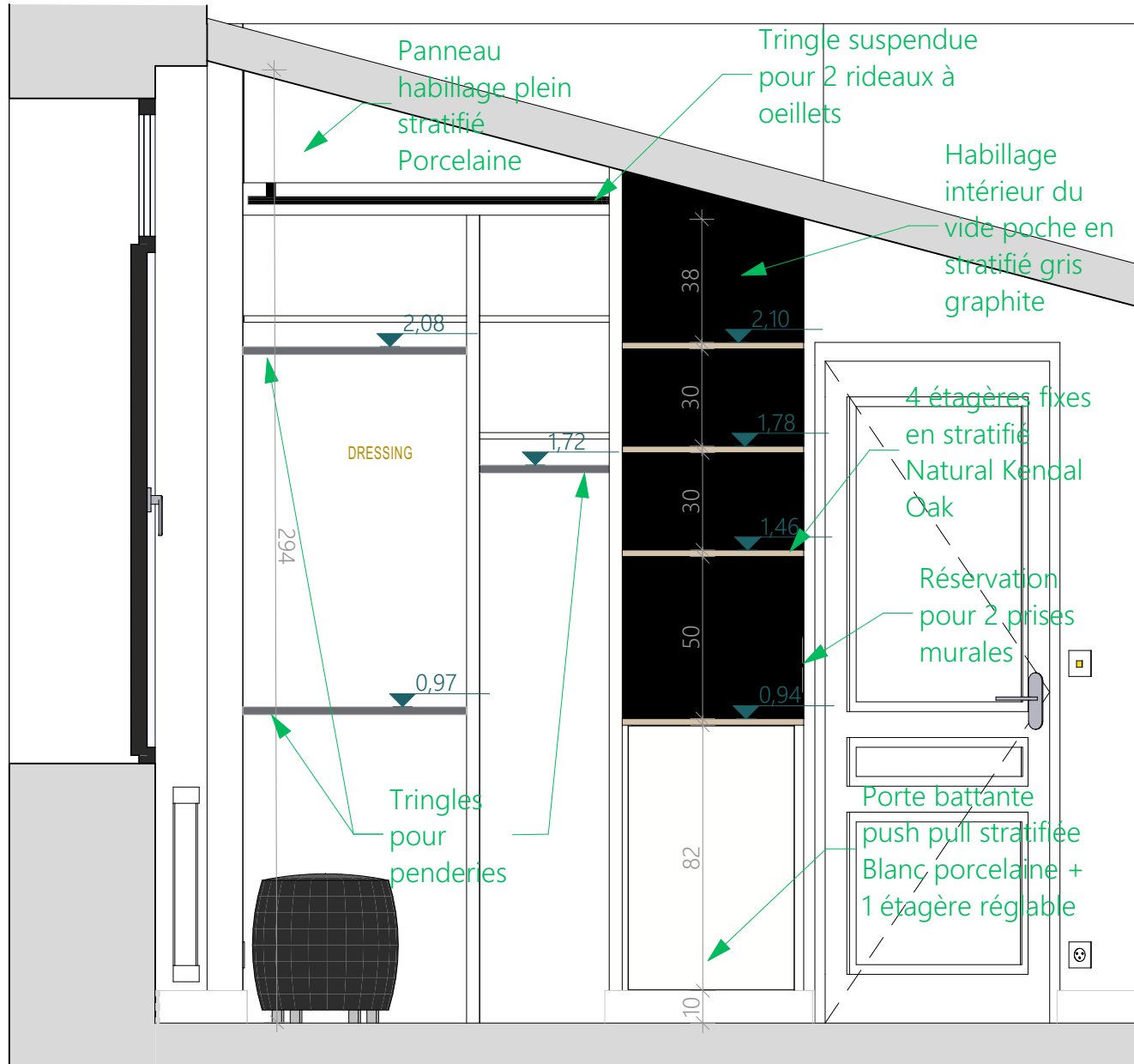

Coupe DD

Ces plans ne sont pas des plans d'exécution et n'engagent pas la responsabilité de l'architecte d'intérieur.

M. et Mme DUVAL 74 route de La Crèche 79230 VOUILLE	PROJET	PRO	Coupe DD - Menuiserie 20ème	
		22	2022_001	2023 09

PROJET

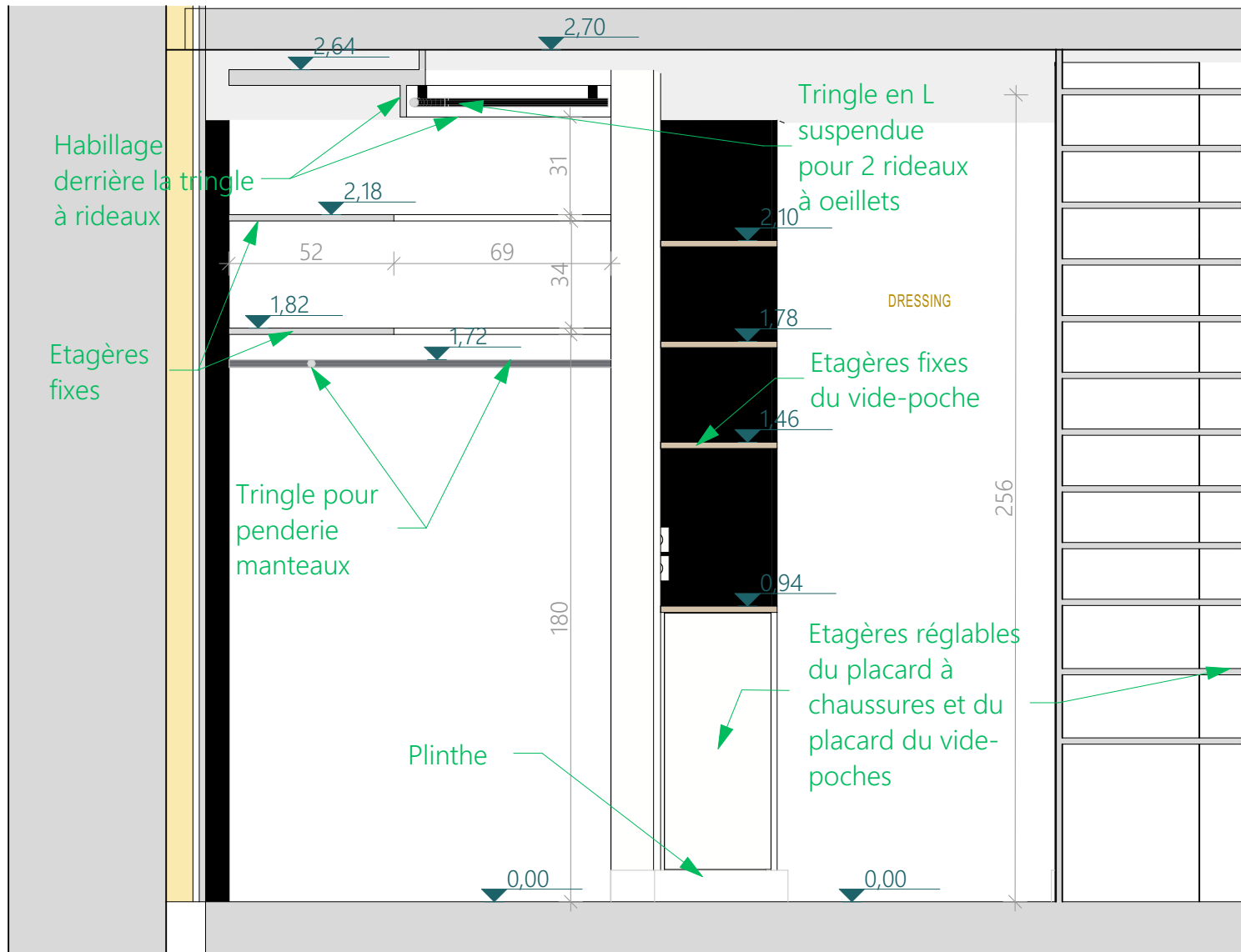

Coupe BB

Ces plans ne sont pas des plans d'exécution et n'engagent pas la responsabilité de l'architecte d'intérieur.

M. et Mme DUVAL 74 route de La Crèche 79230 VOUILLE	PROJET	PRO	Coupe BB - Menuiserie 20ème	
		23	2022_001	2023 09

PROJET

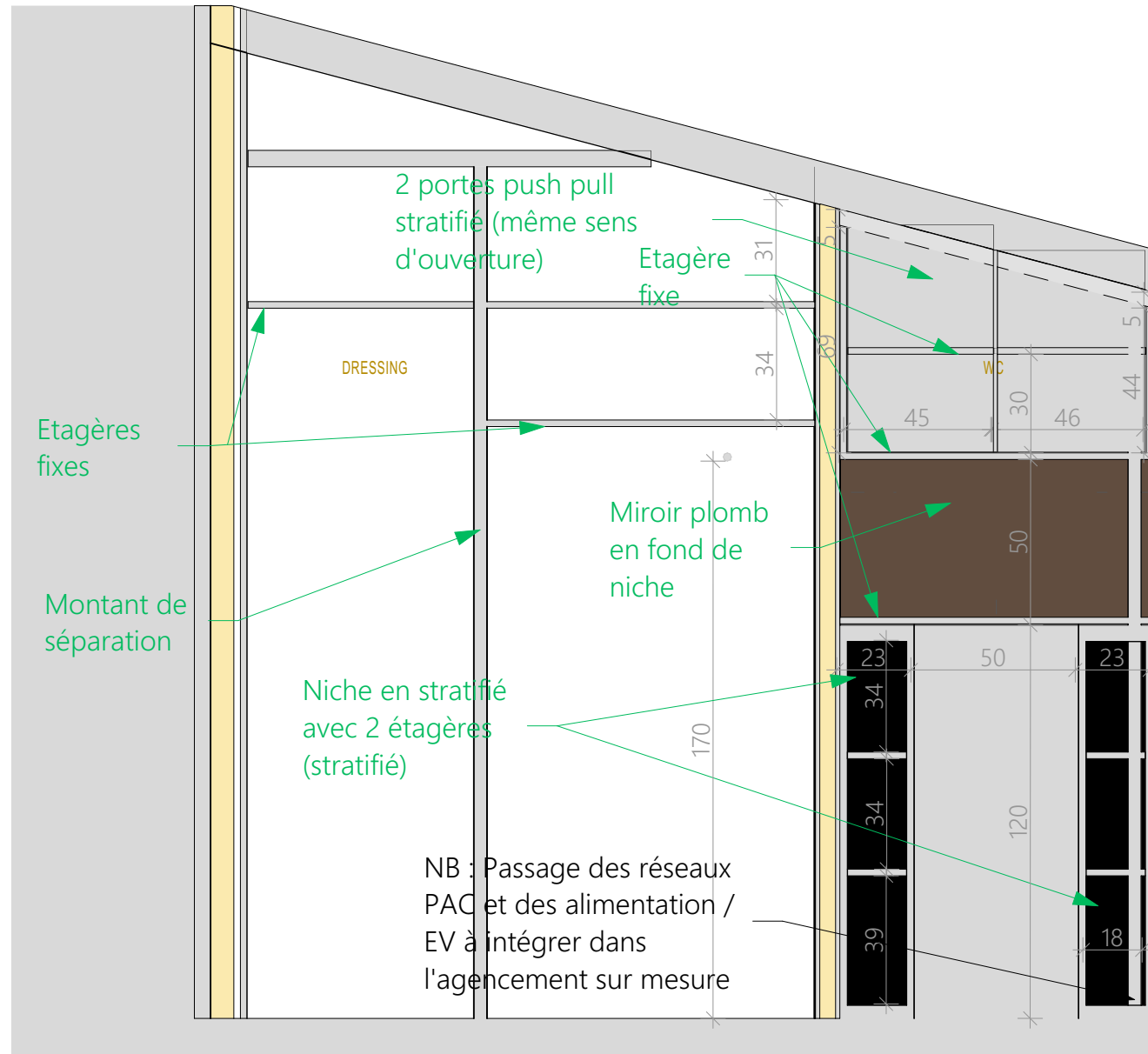

Coupe II

Ces plans ne sont pas des plans d'exécution et n'engagent pas la responsabilité de l'architecte d'intérieur.

M. et Mme DUVAL 74 route de La Crèche 79230 VOUILLE	PROJET	PRO	Coupe II - Menuiserie 20ème	
		24	2022_001	2023_09

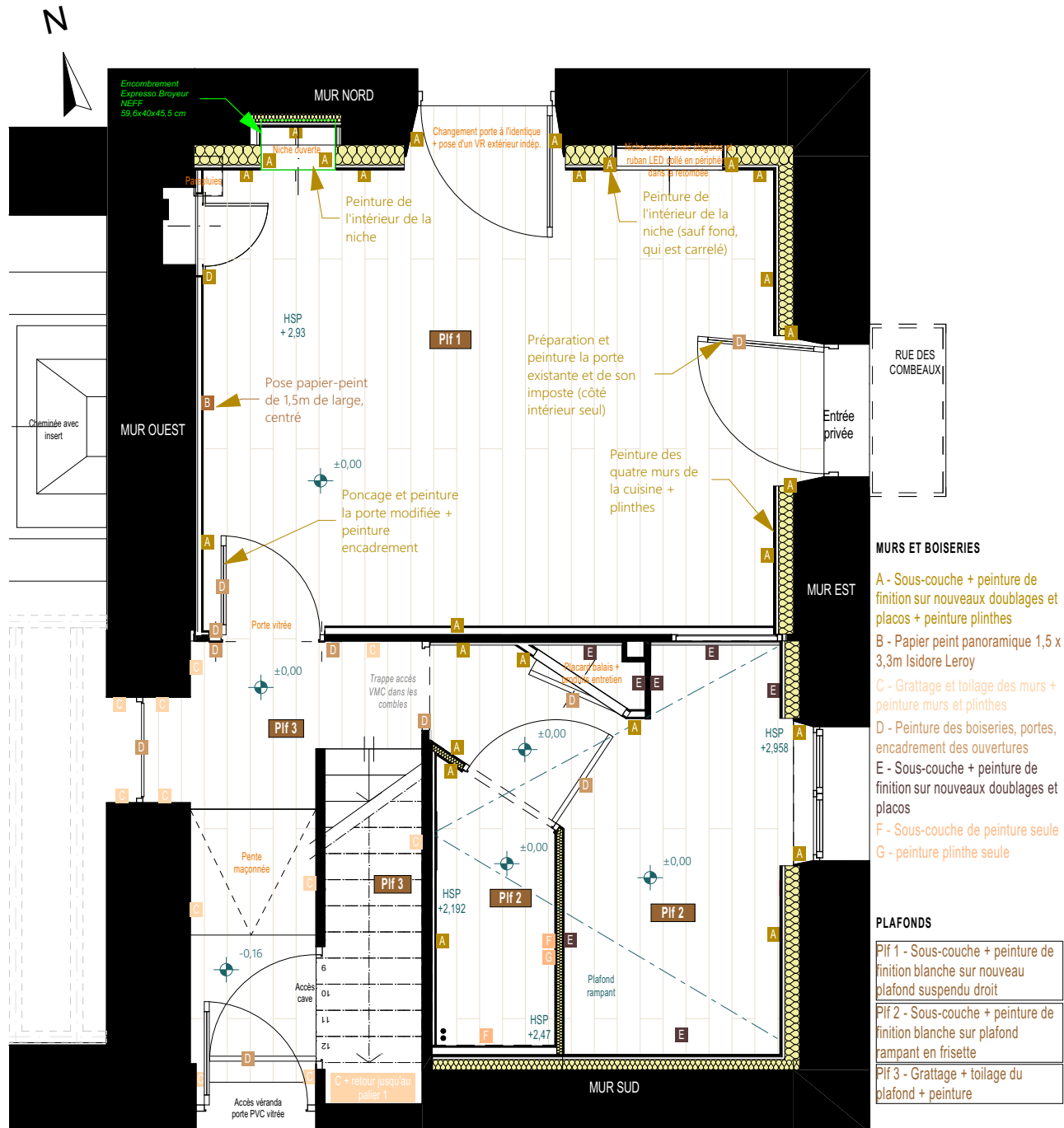

Ces plans ne sont pas des plans d'exécution et n'engagent pas la responsabilité de l'architecte d'intérieur.

M. et Mme DUVAL 74 route de La Crèche 79230 VOUILLE	PROJET	PRO	Plan travaux Peintre	
		25	2022_001	50 ^{ème} 2023 09

PROJET - TRAVAUX SOLIER

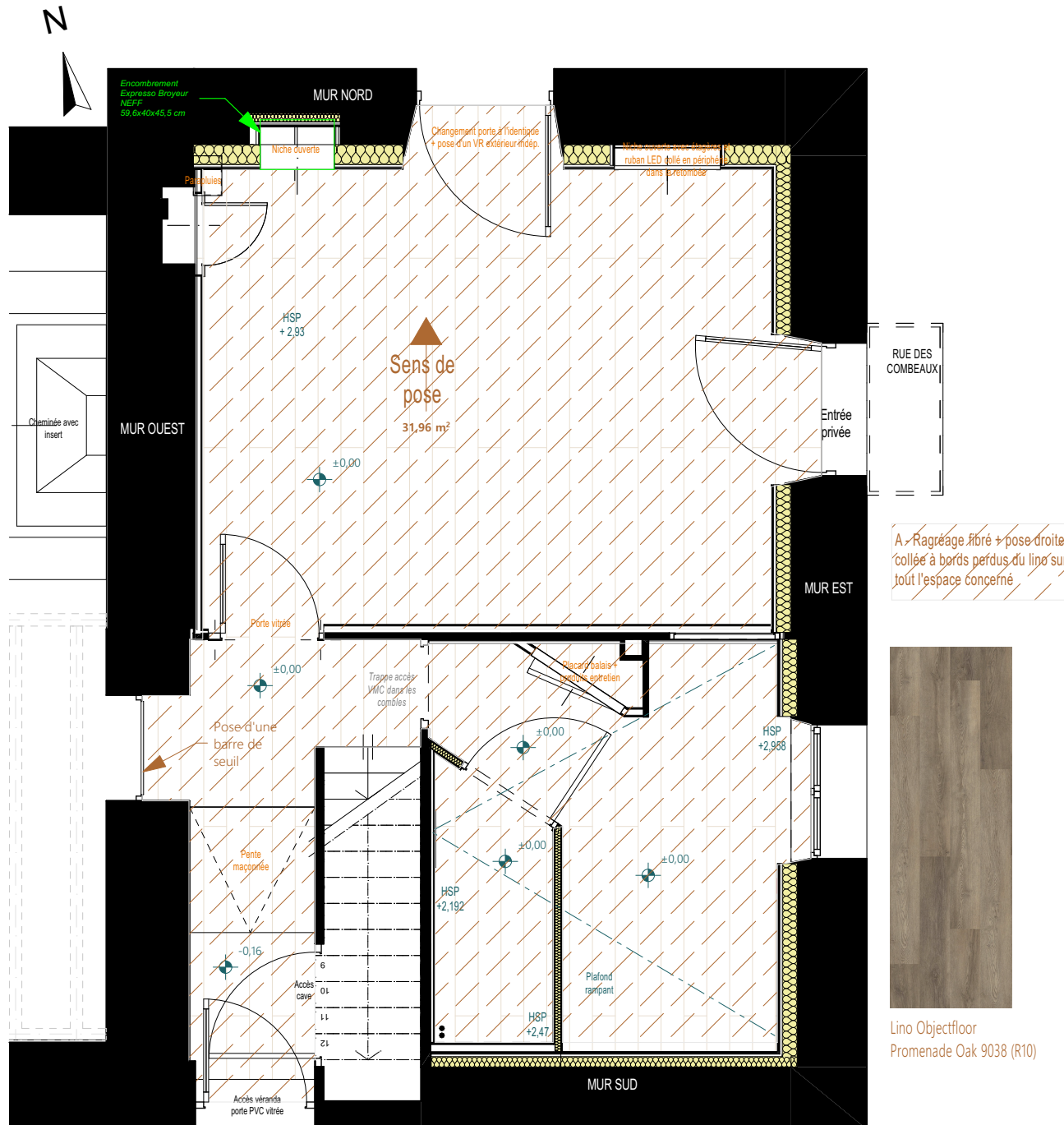

A - Ragréage fibré + pose droite collée à bords perdus du lino sur tout l'espace concerné



Lino Objectfloor
Promenade Oak 9038 (R10)

Ces plans ne sont pas des plans d'exécution et n'engagent pas la responsabilité de l'architecte d'intérieur.

M. et Mme DUVAL 74 route de La Crèche 79230 VOUILLE	PROJET	PRO	Plan travaux Solier 50ème	
		26	2022_001	2023_09

