



LAURENCE DUMONT  
AGENCEMENT ET DESIGN  
D'ESPACES INTÉRIEURS

# Réagencement du RDC d'une maison d'habitation

74 route de La Crèche  
79230 VOUILLE

PRO

2023 10 V2

# PLAN EXISTANT

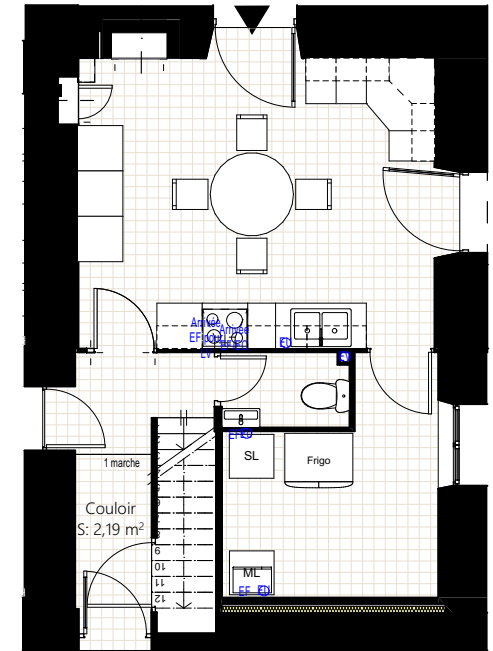
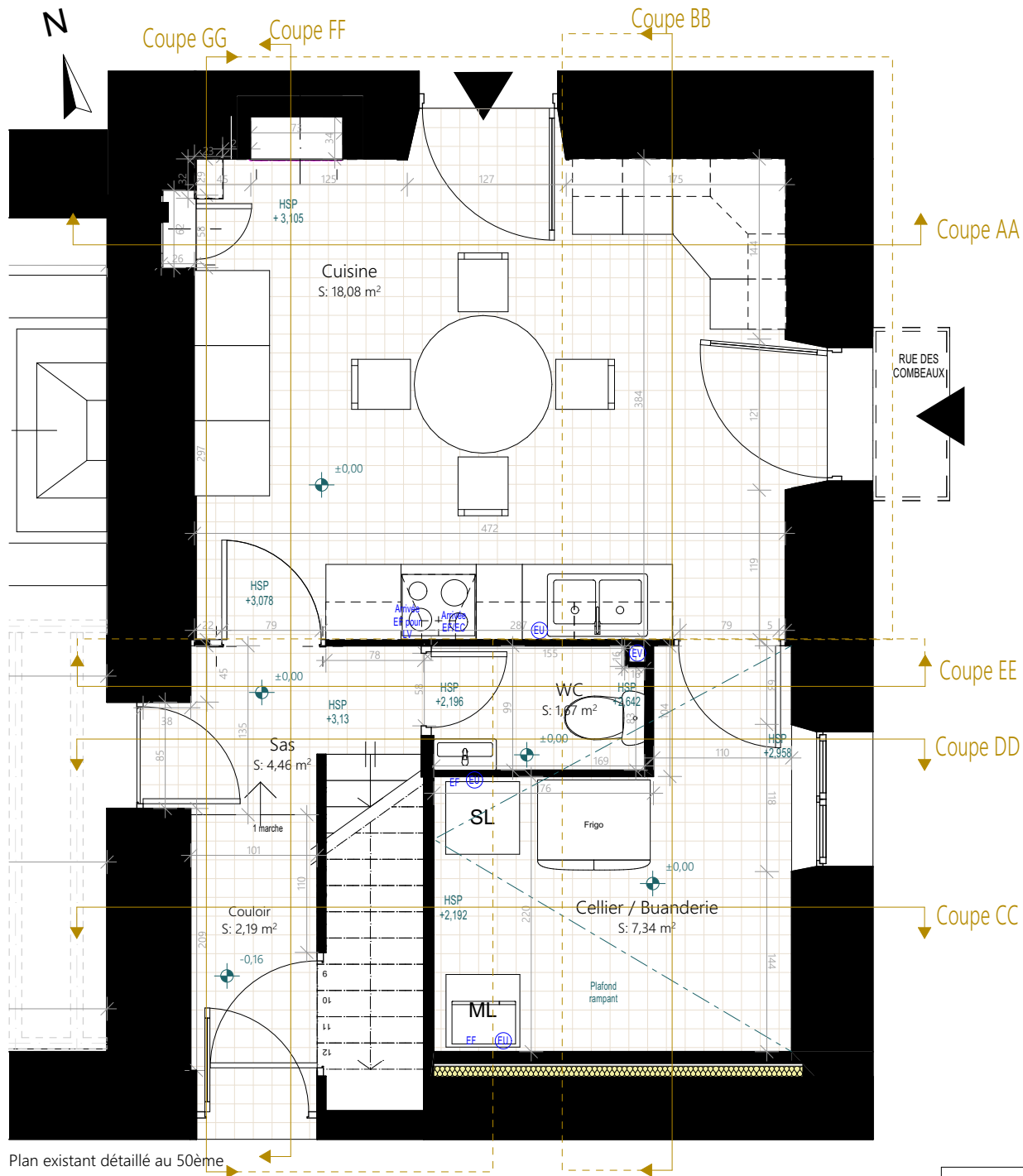

Ces plans ne sont pas des plans d'exécution et n'engagent pas la responsabilité de l'architecte d'intérieur.

<b>M. et Mme DUVAL</b> 74 route de La Crèche 79230 VOUILLE	EXISTANT	PRO	Plan existant 50ème	
		02	2022_001	2023 10



PROJET - VISUEL 3D - VUE D'ENSEMBLE



Image non contractuelle

<b>M. et Mme DUVAL</b> 74 route de La Crèche 79230 VOUILLE	PROJET	PRO	Visuel 3D - Vue d'ensemble	
		04	2022_001	2023 10

# PLAN PROJET

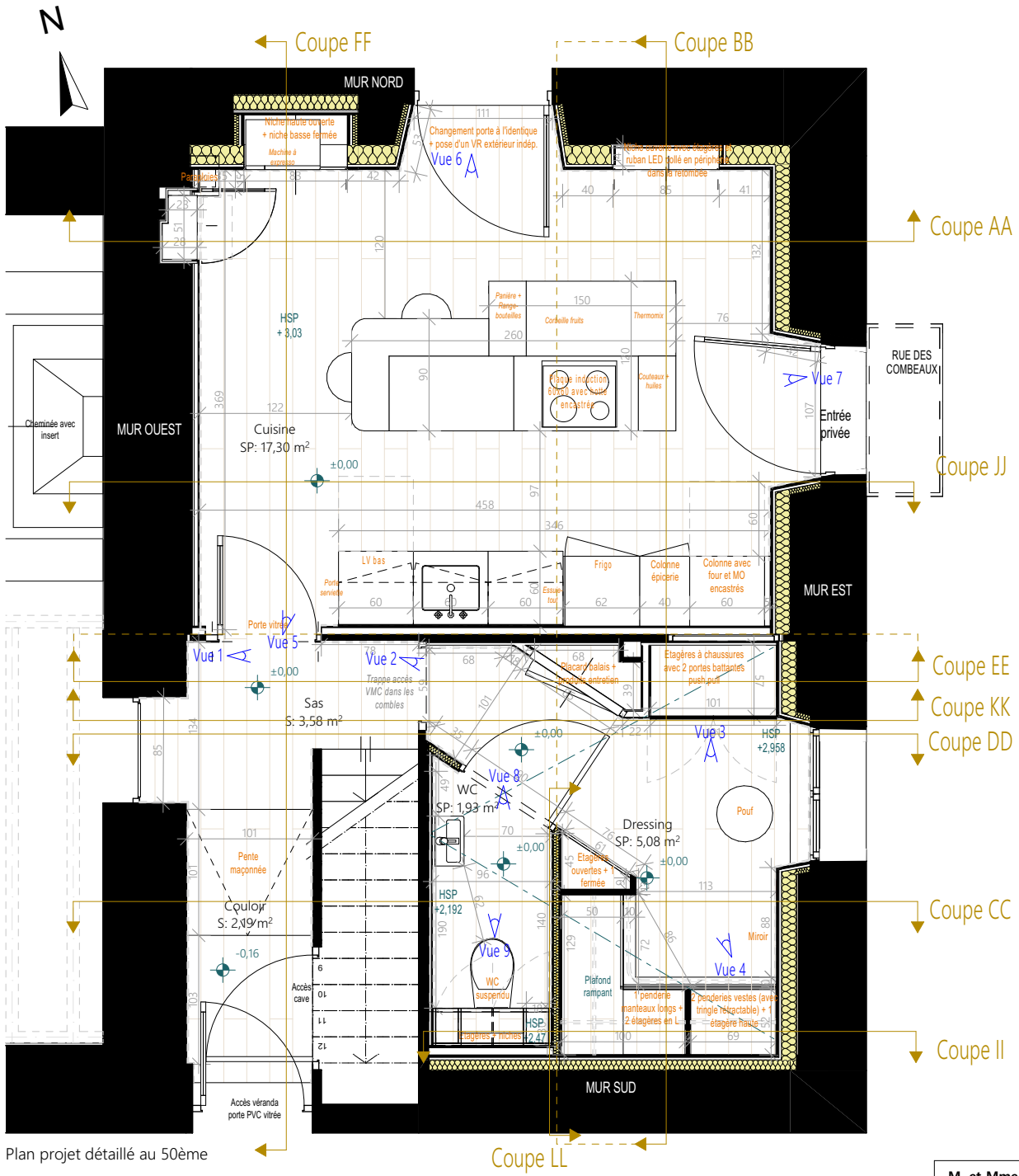

Plan projet détaillé au 50ème

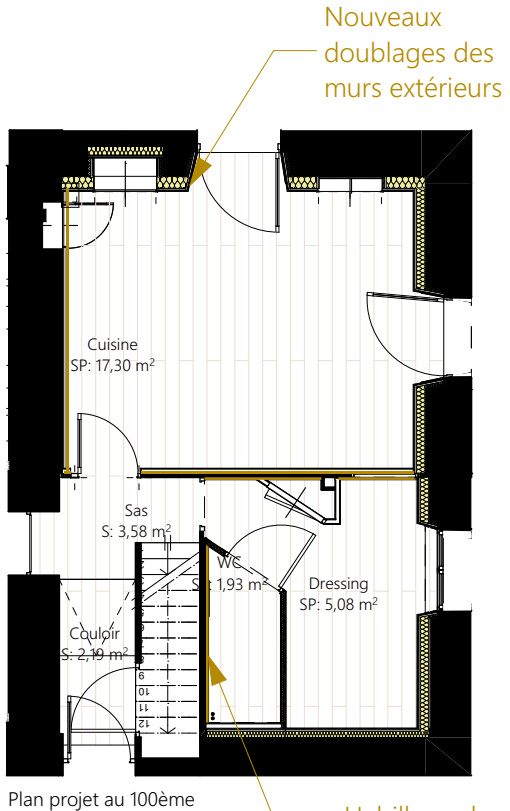

Plan projet au 100ème

Ces plans ne sont pas des plans d'exécution et n'engagent pas la responsabilité de l'architecte d'intérieur.

<b>M. et Mme DUVAL</b> 74 route de La Crèche 79230 VOUILLE	PROJET	PRO	Plan projet 50ème	
		05	2022_001	2023 10

# PROJET - VISUELS 3D WC



Vue 8



Vue 9

- Spots encastrés orientables
- Grille VMC
- Plafond et mur peints en blanc
- Placard de rangement avec 2 portes battantes (même sens ouverture)
- Carrelage derrière le lave-main
- Applique murale
- Réseau hydraulique PAC à peindre en noir
- Alimentation EC/EF + siphon du lave-main
- Miroir plomb
- 2 niches ouvertes avec 2 étagères chacune



Carrelage APE Ceramica - Collection Burlington - Cumbrian Volcano 30x90 cm



WC suspendu Vitra - Sento

Plinthes MDF peintes

Lino imitation parquet



Lave-mains Jacob Delafon - Odeon up blanc (robinetterie à droite) Mitigeur Solido chromé

Images non contractuelles

<b>M. et Mme DUVAL</b> 74 route de La Crèche 79230 VOUILLE	PROJET	PRO	Visuels 3D WC	
		06	2022_001	2023 10

# PROJET - VISUELS 3D DRESSING

Boiseries conservées repeintes en blanc

Spots encastrés orientables dans le rampant repeint en blanc



Vue 2

Miroir, pouf et applique murale

Placard d'entretien (battants haut et bas)



Tissu type Designers Guild - Orsoglio

Murs du dressing peints dans un blanc similaire aux façades des rangements

2 portes battantes pour placard chaussures avec façade en stratifié blanc



Vue 3

Rideaux à oeillets masquant les penderies

Vide poches avec étagères et fond en stratifiés, placard bas push pull et 2 prises

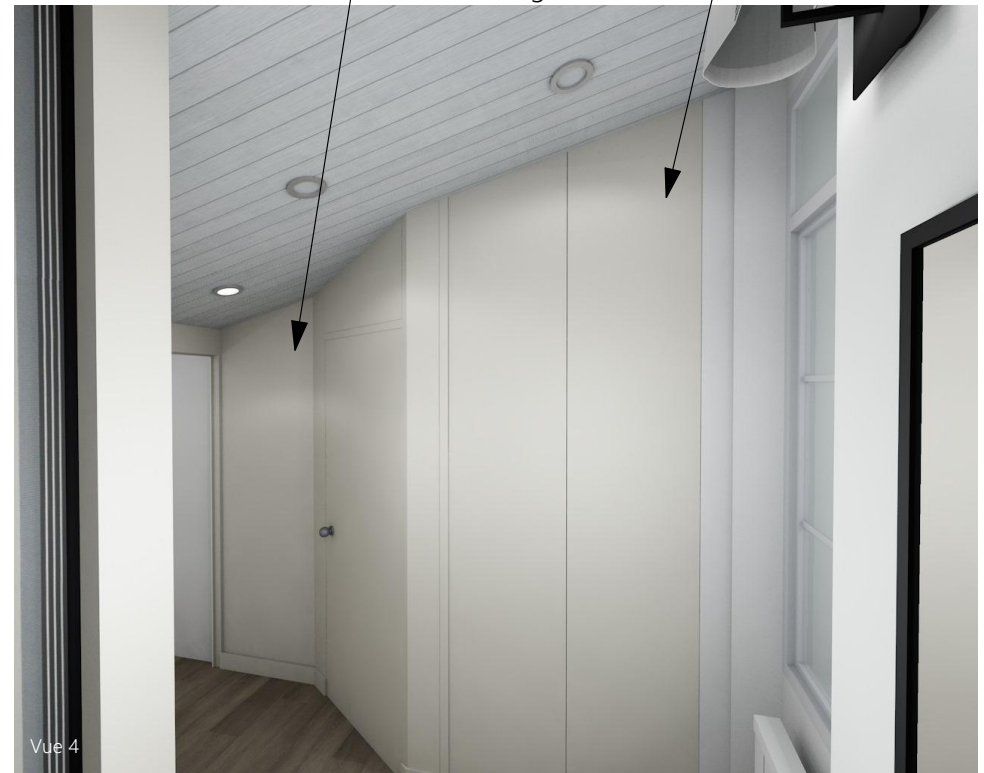

Vue 4

Images non contractuelles

<b>M. et Mme DUVAL</b> 74 route de La Crèche 79230 VOUILLE	PROJET	PRO	Visuels 3D Dressing	
		07	2022_001	2023 10

# VISUELS 3D CUISINE

Niche isolée et peinte en blanc avec machine à espresso + 2 étagères à peindre en blanc + 1 étagère en verre

Niche avec carrelage en fond de niche + ruban LED + 2 étagères en verre

Murs, plafond et menuiseries peints en blanc

Niche invisible isolée avec 2 portes battantes push pull

Vue 5

Lino imitation parquet

Bouche VMC

Spots encastrés orientables et dimables

Crédence identique et en retour du plan de travail



Vue 7



Vue 6



Mur ouest peint de la couleur du fond du papier-peint

Papier peint panoramique Isidore Leroy Mimosa naturel 1,5x3,3m



Carrelage Ghent smokey emerald glossy

Images non contractuelles

**M. et Mme DUVAL**

74 route de La Crèche  
79230 VOUILLE

PROJET

PRO

08

Visuels 3D Cuisine

2022\_001

2023 10



# COUPE CUISINE

PROJET

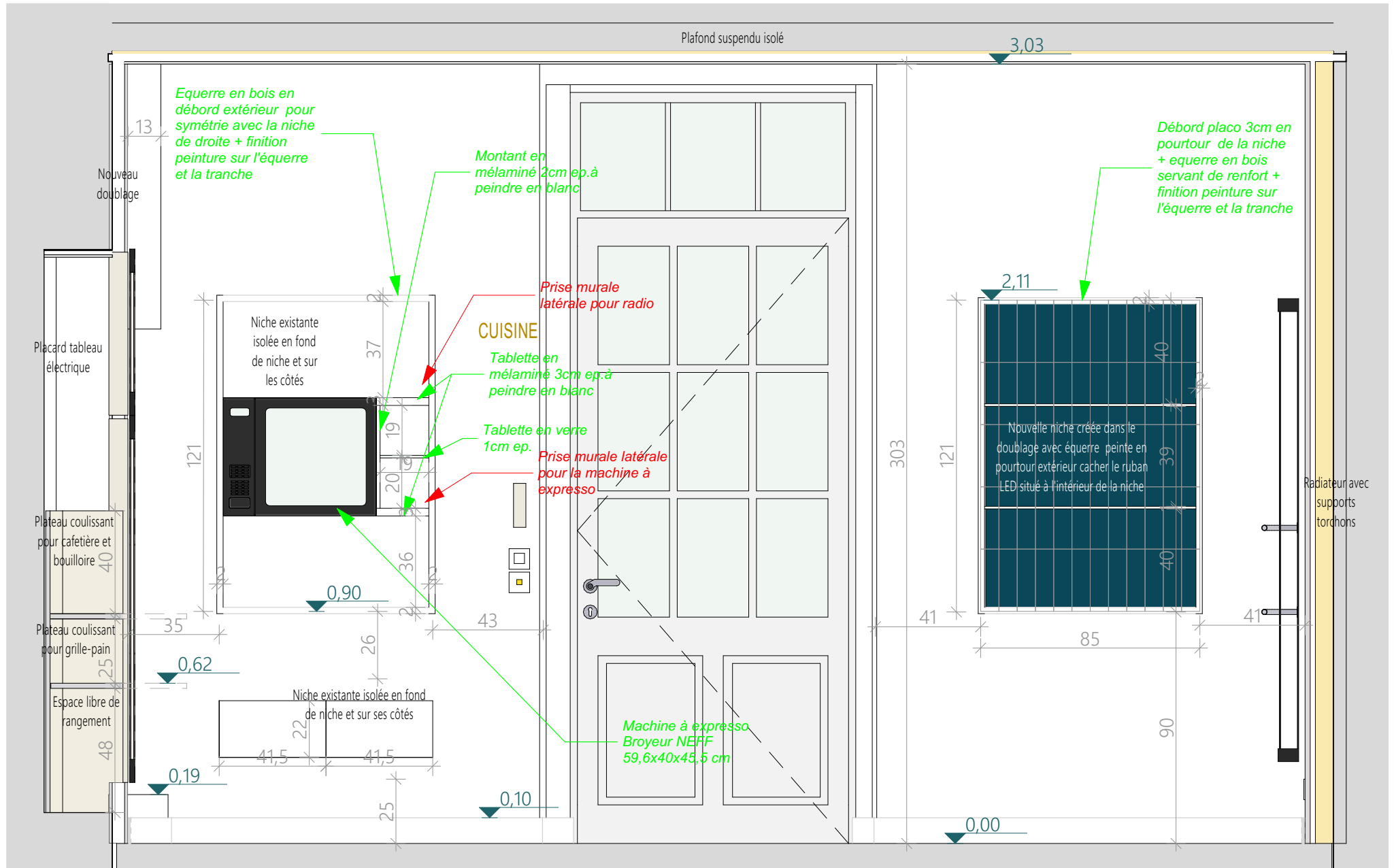

Coupe AA

Ces plans ne sont pas des plans d'exécution et n'engagent pas la responsabilité de l'architecte d'intérieur.

<b>M. et Mme DUVAL</b> 74 route de La Crèche 79230 VOUILLE	PROJET	PRO	Coupe - Cuisine 20ème	
		10	2022_001	2023 10

# COUPES CUISINE ET COULOIR

EXISTANT

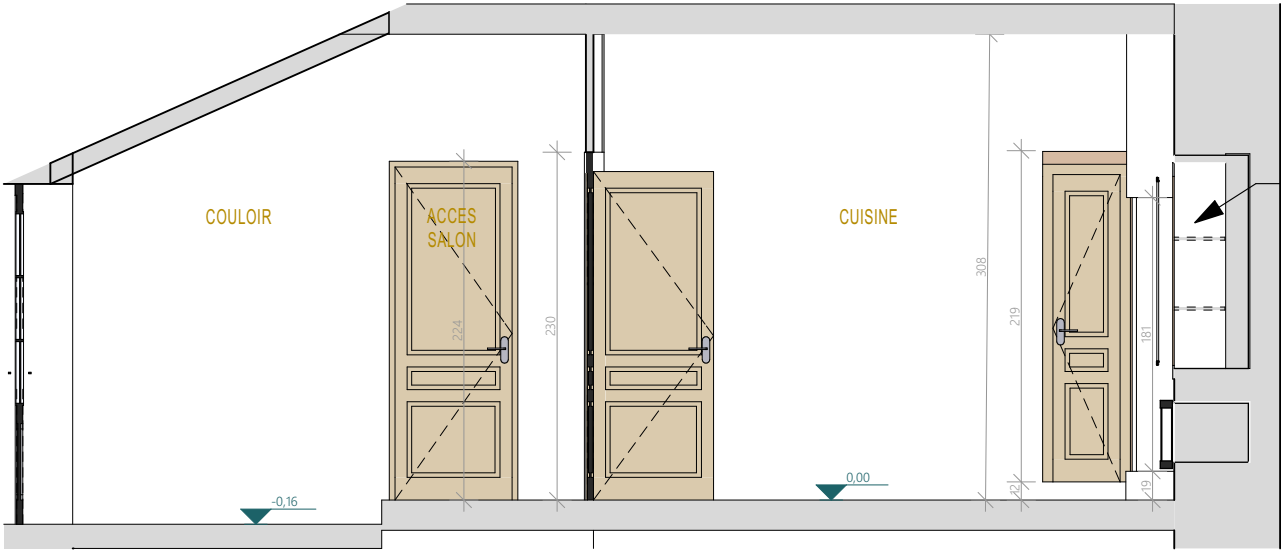

Coupe FF

Niche existante avec cadre bois

PROJET

Peinture des plafond et murs du couloir, ainsi que de la cage d'escalier jusqu'au 1er étage

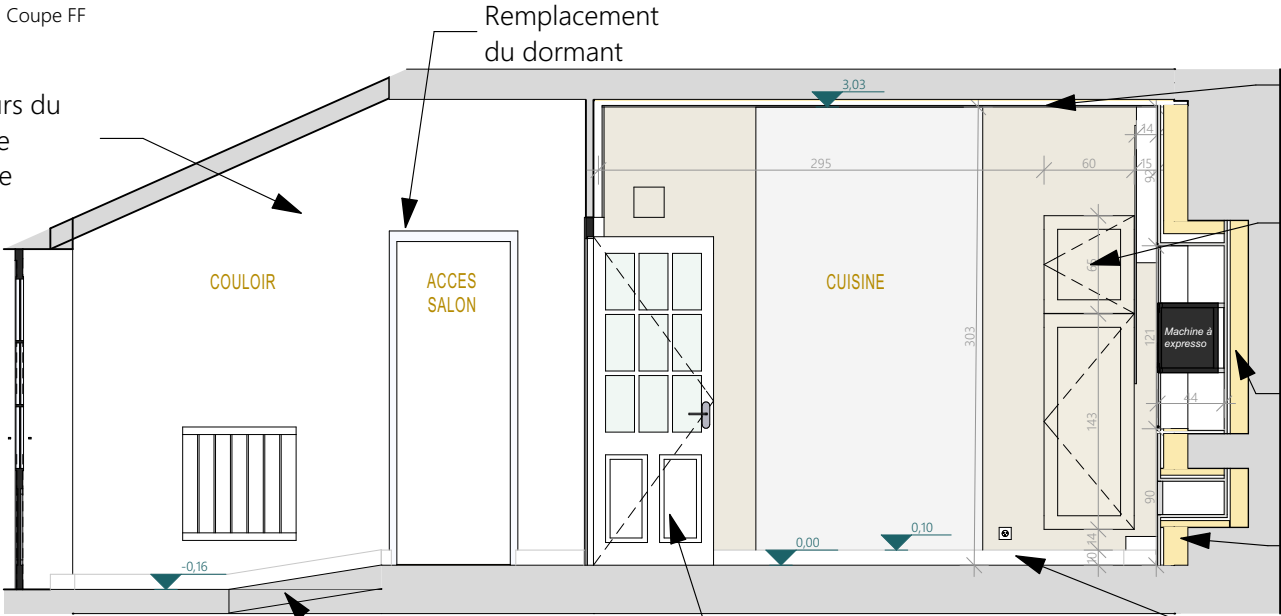

Coupe FF

Remplacement du dormant

Création d'un plafond suspendu isolé avec spots encastrés

2 nouvelles façades battantes occultant le tableau électrique et le caisson avec 2 étagères coulissantes

Isolation du fond des 2 niches existantes

Nouveau doublage des murs extérieurs

Plinthes droites en medium peintes

Pente remplaçant la marche existante + plinthe suivant la pente

Modification de la porte existante avec insertion vitrage en partie haute + poignée blanche

Ces plans ne sont pas des plans d'exécution et n'engagent pas la responsabilité de l'architecte d'intérieur.

<b>M. et Mme DUVAL</b> 74 route de La Crèche 79230 VOUILLE	EXISTANT ET PROJET	PRO	Coupes - Cuisine et couloir 50ème	
		11	2022_001	2023 10





## PROJET - PLAN ELECTRIQUE

- Ajout de prises en bas de murs et à hauteur d'homme
- Ajout d'un système de triple système de va-et-vient pour allumer le plafond de la cuisine avec variateur d'intensité (variateur seulement dans le couloir)
- Ruban LED pour éclairer la nouvelle niche de la cuisine derrière une équerre bois en pourtour + télécommande + transfo
- Ajout de 2 appliques extérieures sur les côtés de la marquise (avec voyant lumineux)
- Sorties pour 2 appliques murales à prévoir dans les WC et le dressing. Pas de luminaires fournis
- Radiateurs à eau cuisine, dressing et chambre : alimentation à passer dans les doublages pour cuisine & chambre / dans le sol pour le dressing
- Boitier électrique à reprendre dans le couloir et à installer dans le doublage de la cuisine avec trappe d'accès 20x20cm
- Boitier du digiphone à déplacer le placard du tableau électrique

NB : Calepinage des plafonds à valider avec l'électricien, en fonction des spots et ampoules choisis.



A - Spot orientable encastré dimable type Aric Tipo rond GU10 SDIM 4,5W 4000K blanc (ref 51145)

B - Spot orientable encastré type Aric Tipo rond GU10 LED 6W 3000K blanc (ref 51122)

Interrupteurs et prises type Legrand gamme Mosaic

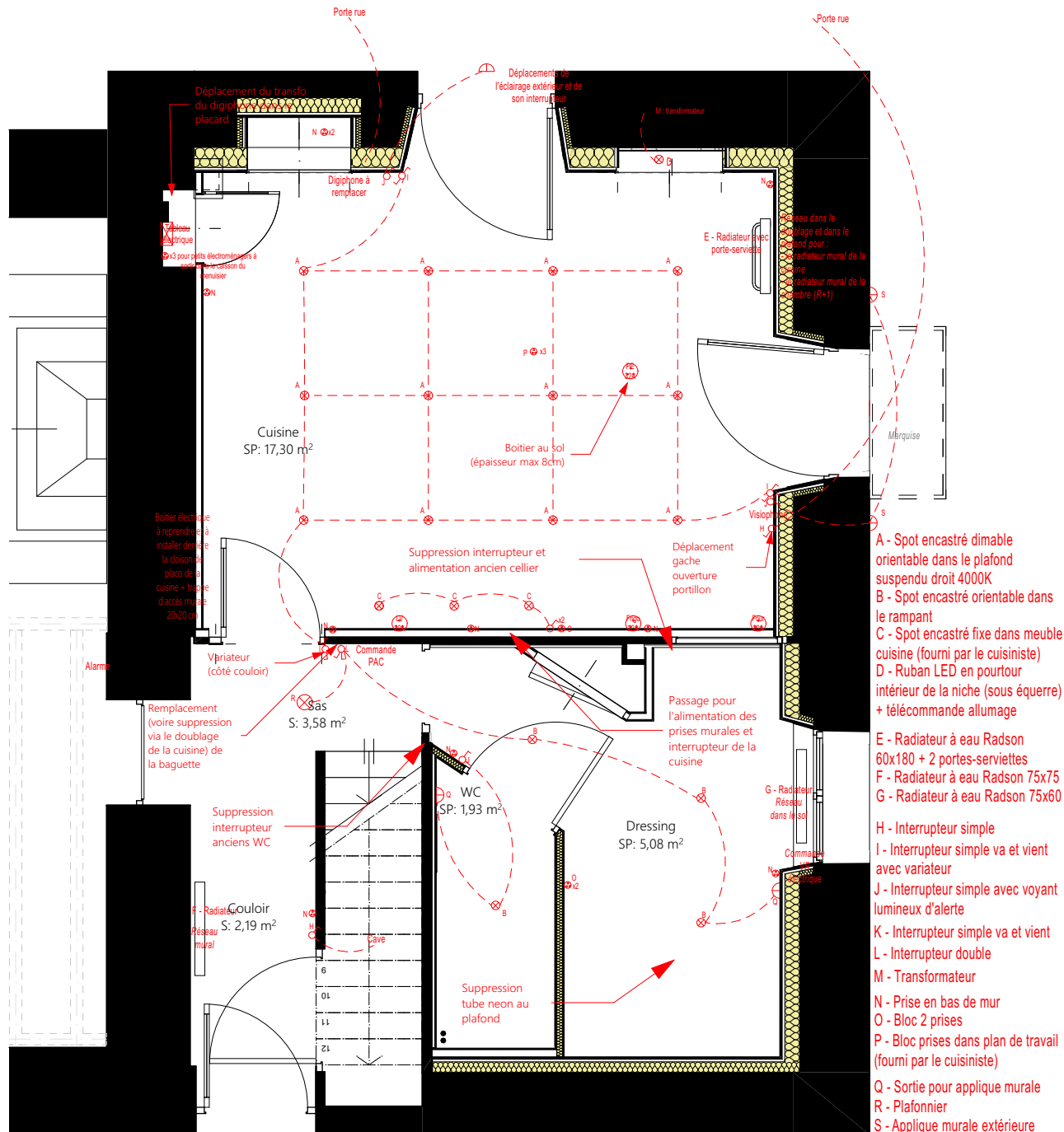

Ces plans ne sont pas des plans d'exécution et n'engagent pas la responsabilité de l'architecte d'intérieur.

<b>M. et Mme DUVAL</b> 74 route de La Crèche 79230 VOUILLE	PROJET	PRO	Plan électrique 50ème	
		14	2022_001	2023_10

## PROJET - PLAN RESEAUX SANITAIRE ET VMC

- Conservation de la VMC simple flux, avec déplacement des bouches de sorties (nouvelles bouches à poser)
- Nouvelles évacuations EU et EV + arrivée EF/EC pour les WC

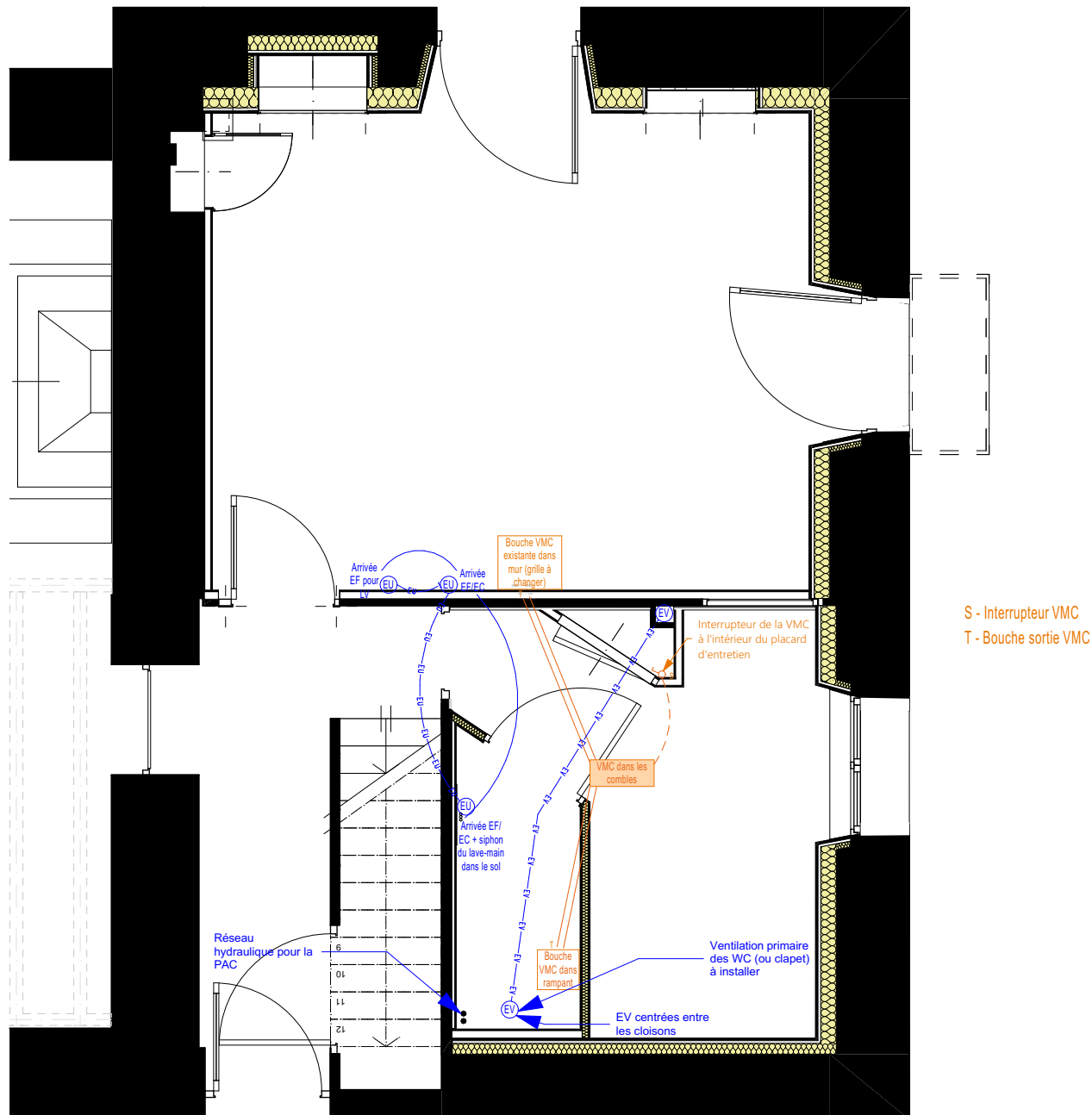

S - Interrupteur VMC  
T - Bouche sortie VMC

Ces plans ne sont pas des plans d'exécution et n'engagent pas la responsabilité de l'architecte d'intérieur.

<b>M. et Mme DUVAL</b> 74 route de La Crèche 79230 VOUILLE	PROJET	PRO	Plan réseaux sanitaire et VMC 50ème	
		15	2022_001	2023.10

# COUPES PROJET - ELECTRIQUE ET SANITAIRE

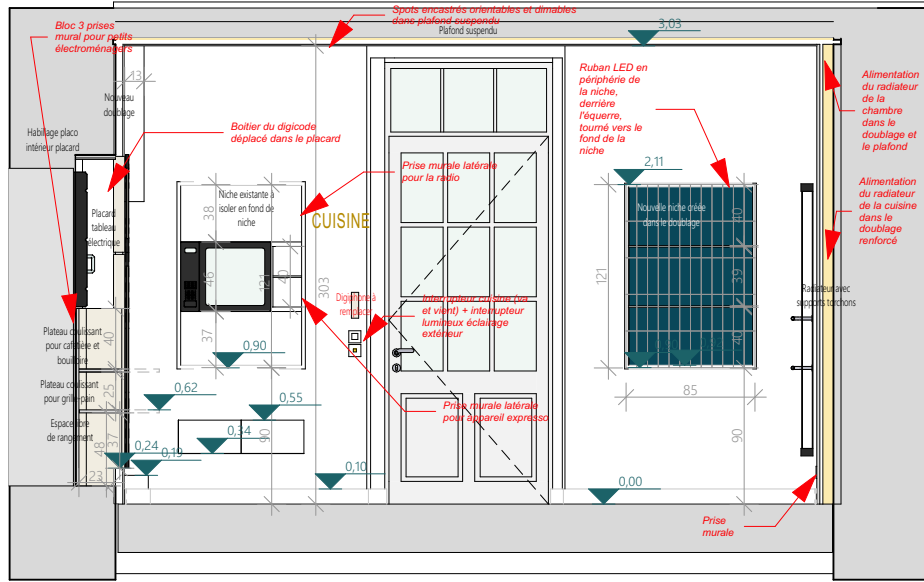

Coupe AA

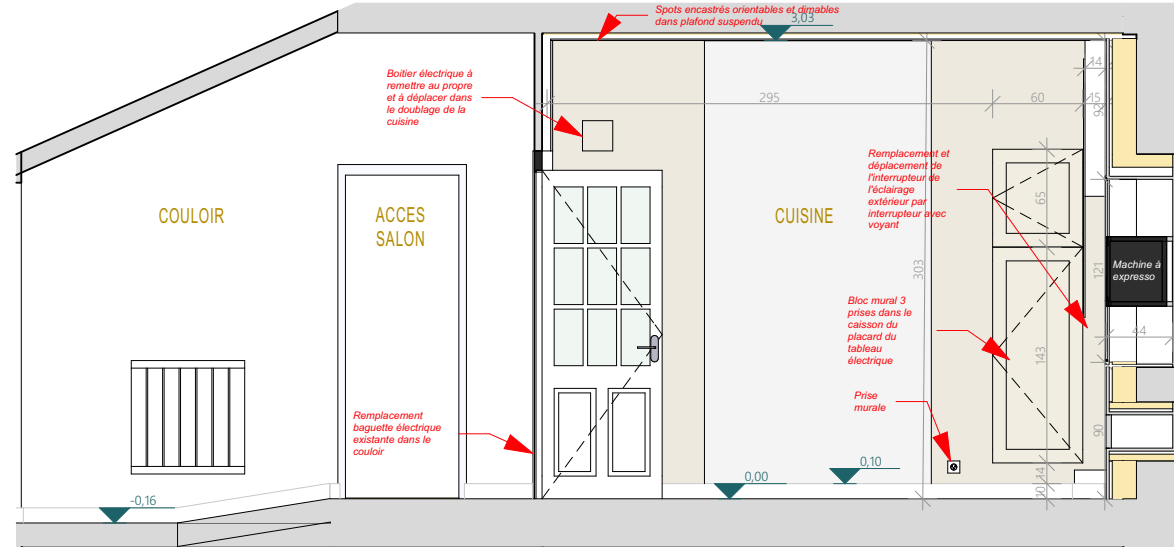

Coupe FF

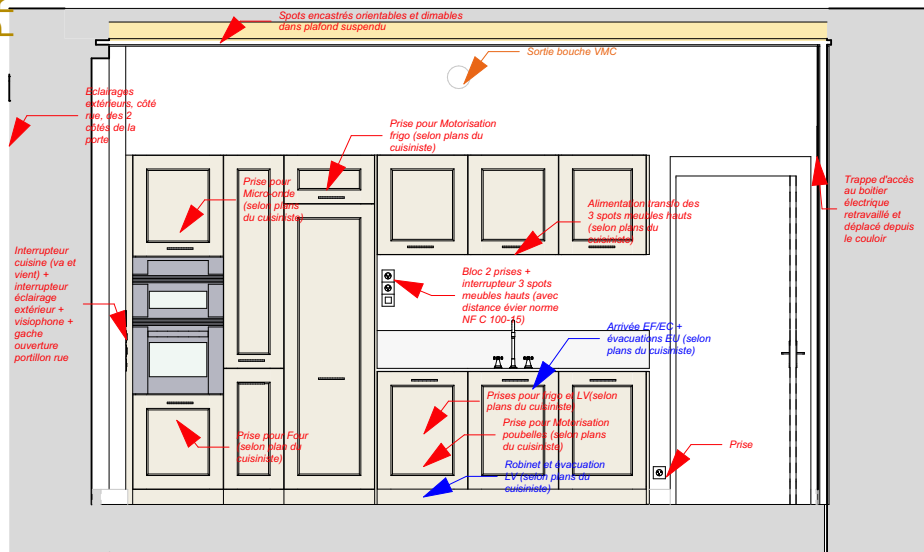

Coupe JJ

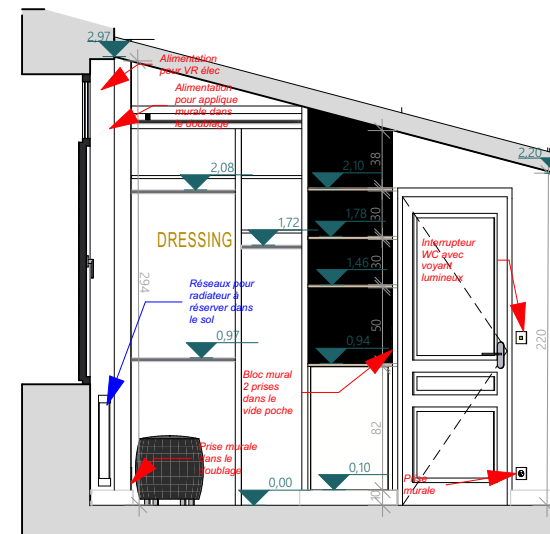

Coupe DD

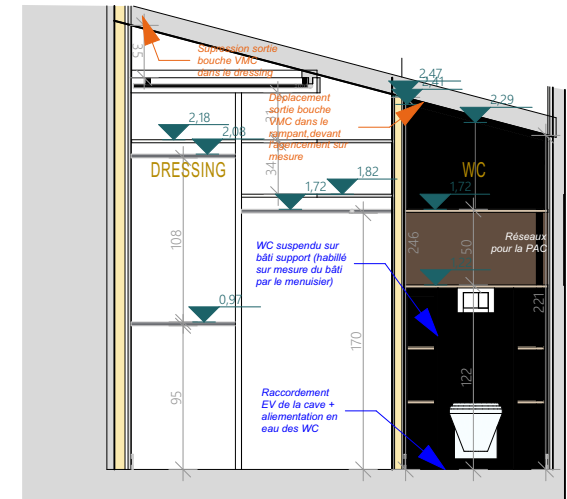

Coupe CC

Ces plans ne sont pas des plans d'exécution et n'engagent pas la responsabilité de l'architecte d'intérieur.

**M. et Mme DUVAL**  
74 route de La Crèche  
79230 VOUILLE

PROJET

PRO	Coupes - Electrique et sanitaire 50ème	
16	2022_001	2023_10

# PROJET - TRAVAUX ABC

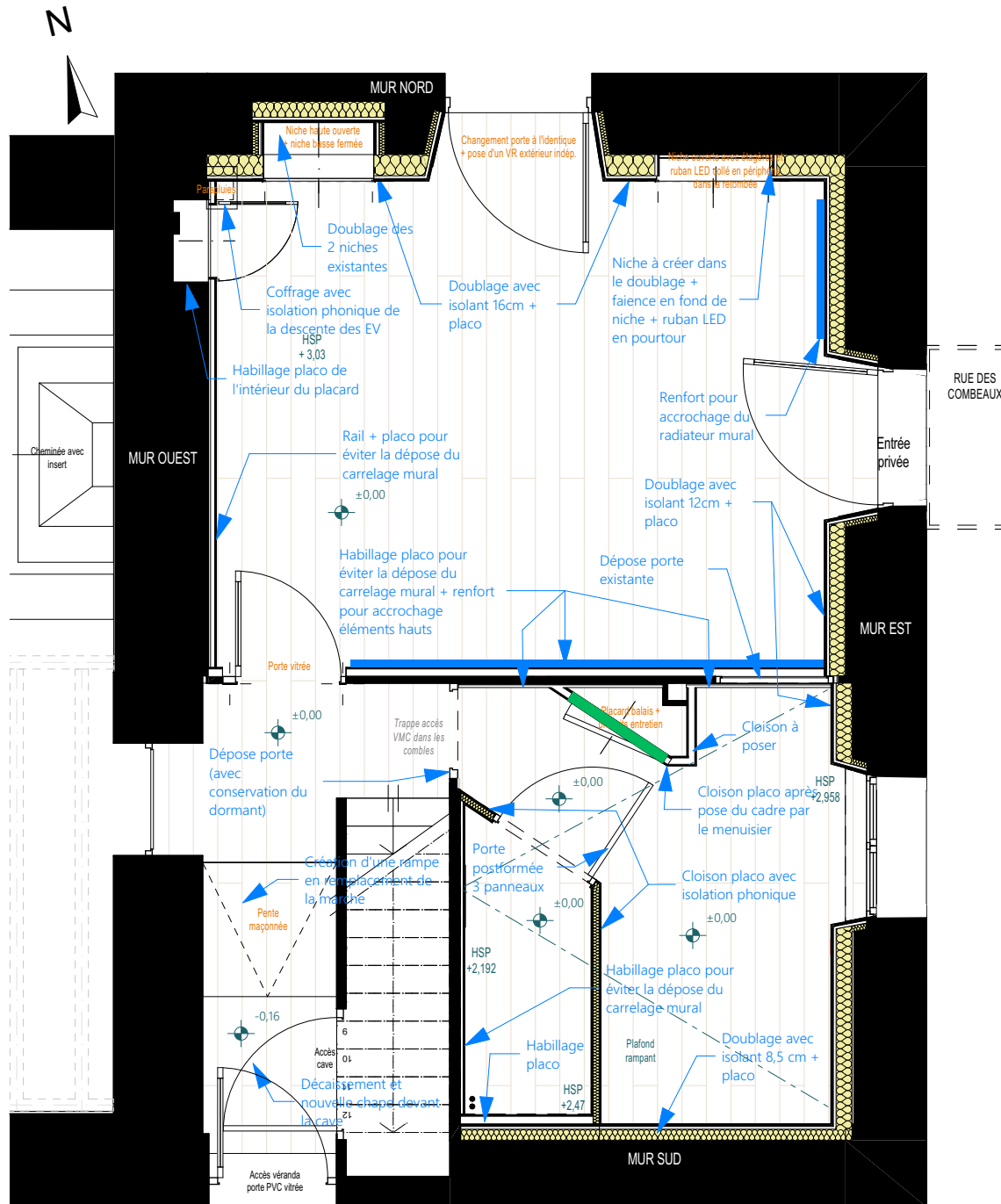

- Cadre porte posé par le menuisier
- Doublages à renforcer pour éléments hauts et radiateur cuisine

Ces plans ne sont pas des plans d'exécution et n'engagent pas la responsabilité de l'architecte d'intérieur.

<b>M. et Mme DUVAL</b> 74 route de La Crèche 79230 VOUILLE	PROJET	PRO	Plan travaux ABC 50ème	
		17	2022_001	2023 10



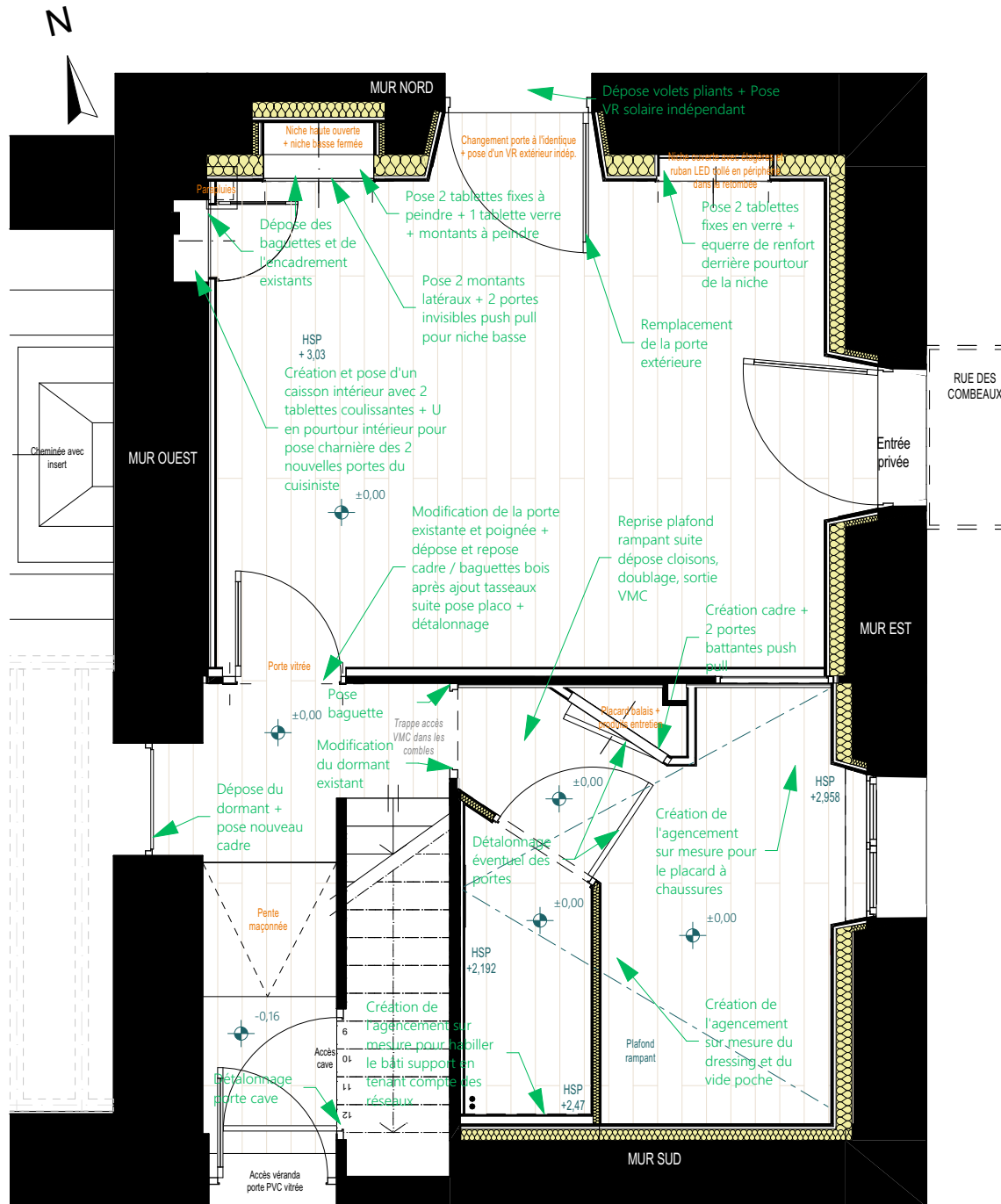

Ces plans ne sont pas des plans d'exécution et n'engagent pas la responsabilité de l'architecte d'intérieur.

<b>M. et Mme DUVAL</b> 74 route de La Crèche 79230 VOUILLE	PROJET	PRO	Plan travaux Menuisier 50ème	
		19	2022_001	2023 10

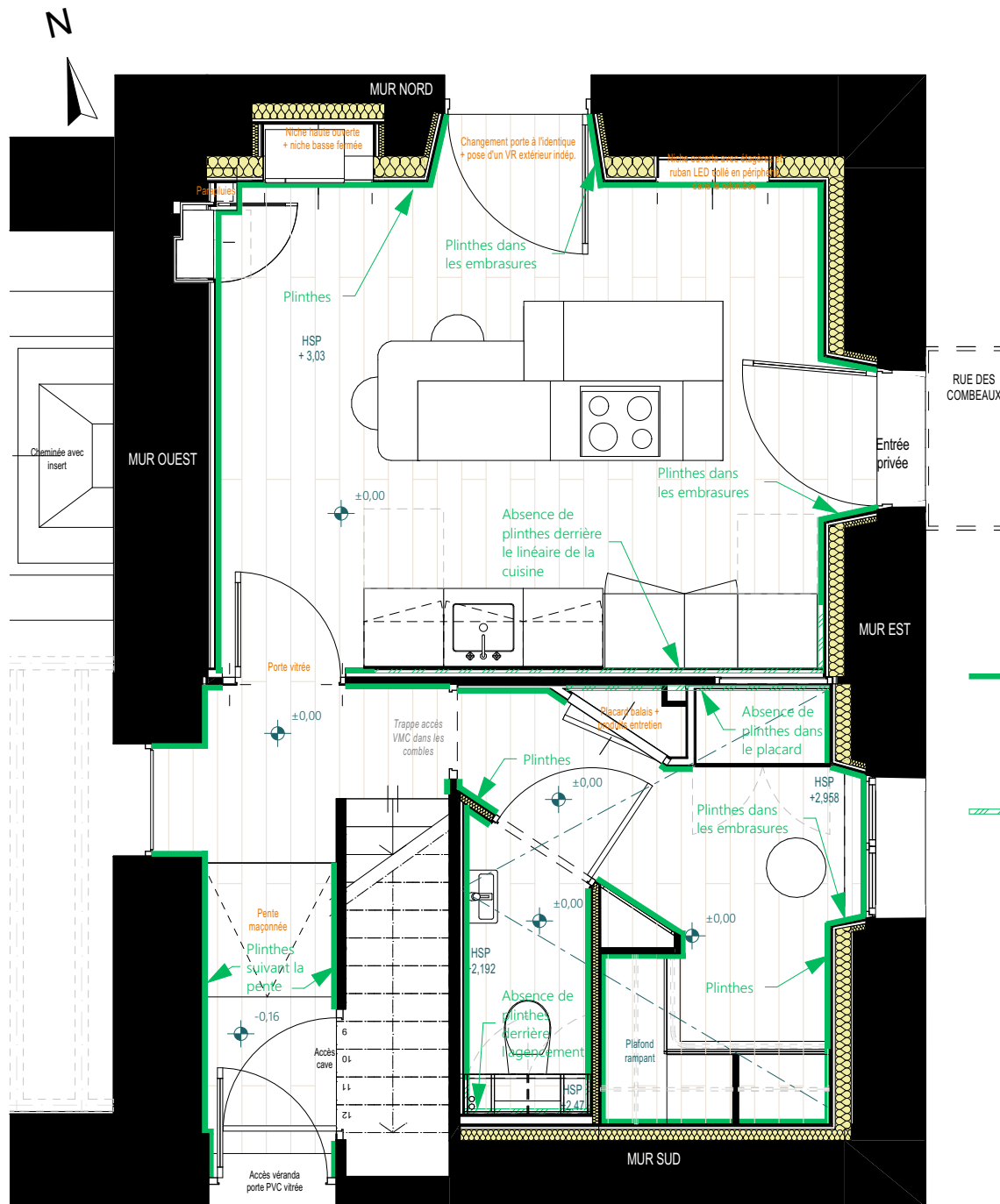

- Plinthes MDF 10x1,2 cm droites à peindre + mastic
- - - Absence de plinthes

Ces plans ne sont pas des plans d'exécution et n'engagent pas la responsabilité de l'architecte d'intérieur.

<b>M. et Mme DUVAL</b> 74 route de La Crèche 79230 VOUILLE	PROJET	PRO	Plan travaux Menuisier plinthes 50ème	
		20	2022_001	2023 10

# COUPES PROJET - MENUISERIE

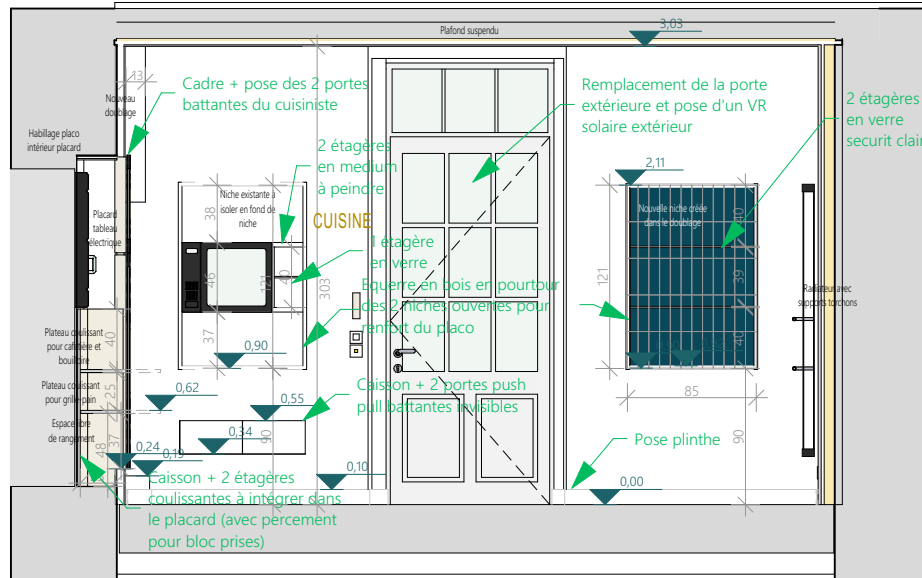

Coupe AA

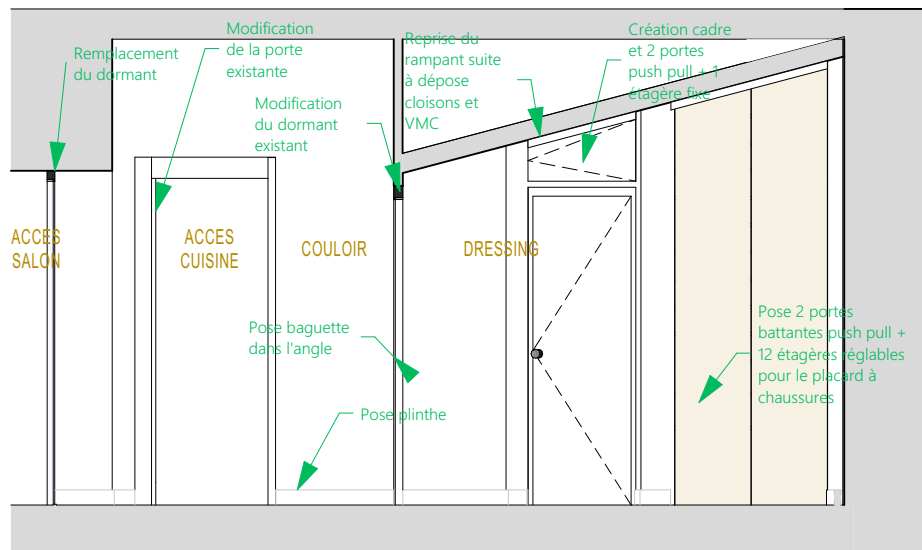

Coupe KK

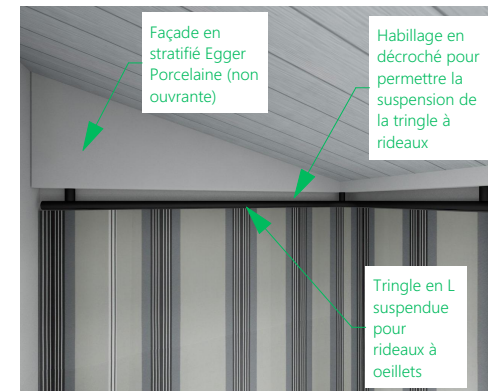

Zoom sur le système de la tringle à rideau

PROJET

Ces plans ne sont pas des plans d'exécution et n'engagent pas la responsabilité de l'architecte d'intérieur.

<b>M. et Mme DUVAL</b> 74 route de La Crèche 79230 VOUILLE	PROJET	PRO	Coupes - Menuiserie 50ème	
		21	2022_001	2023_10

PROJET

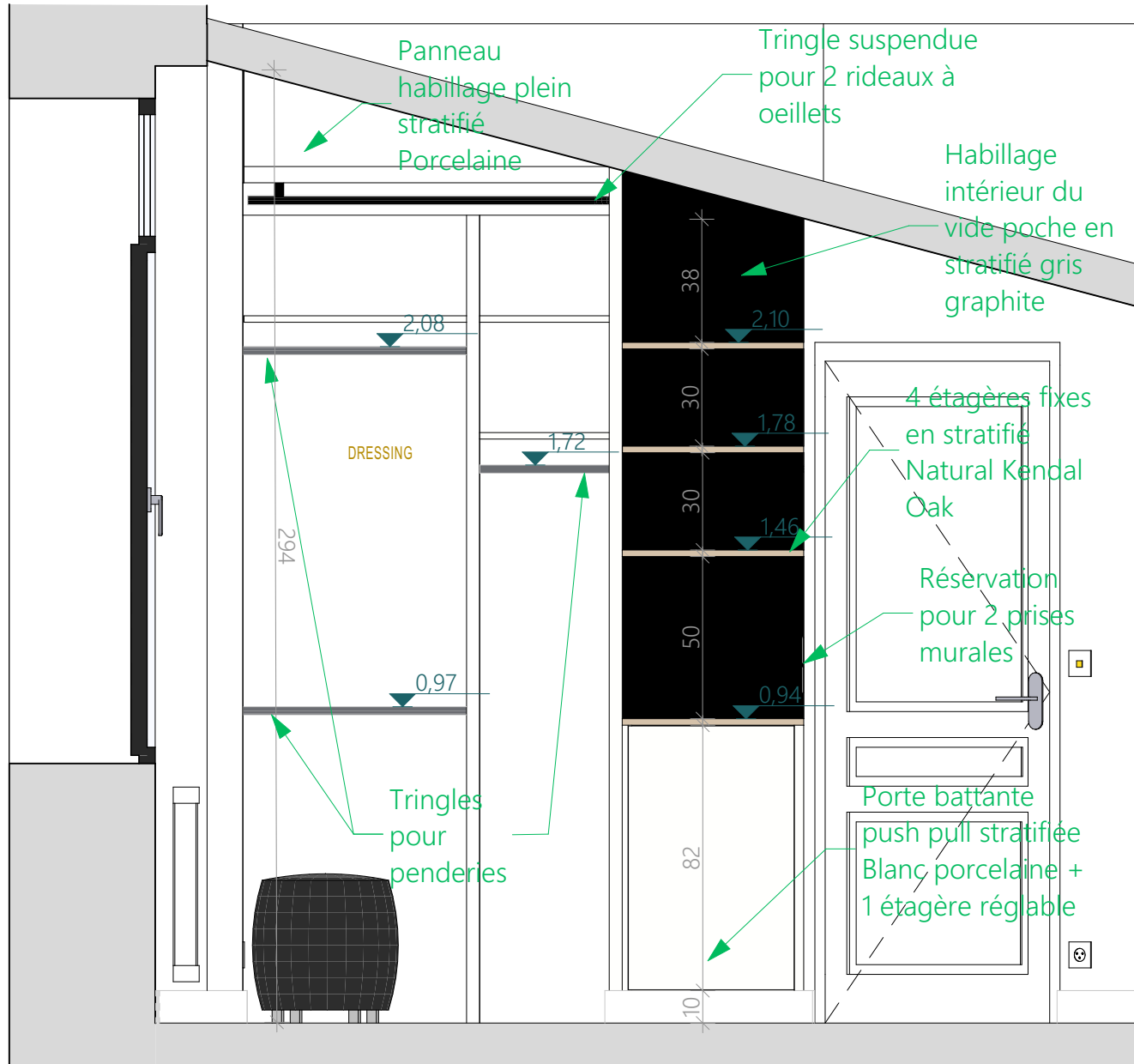

Coupe DD

Ces plans ne sont pas des plans d'exécution et n'engagent pas la responsabilité de l'architecte d'intérieur.

<b>M. et Mme DUVAL</b> 74 route de La Crèche 79230 VOUILLE	PROJET	PRO	Coupe DD - Menuiserie 20ème	
		22	2022_001	2023_10

PROJET

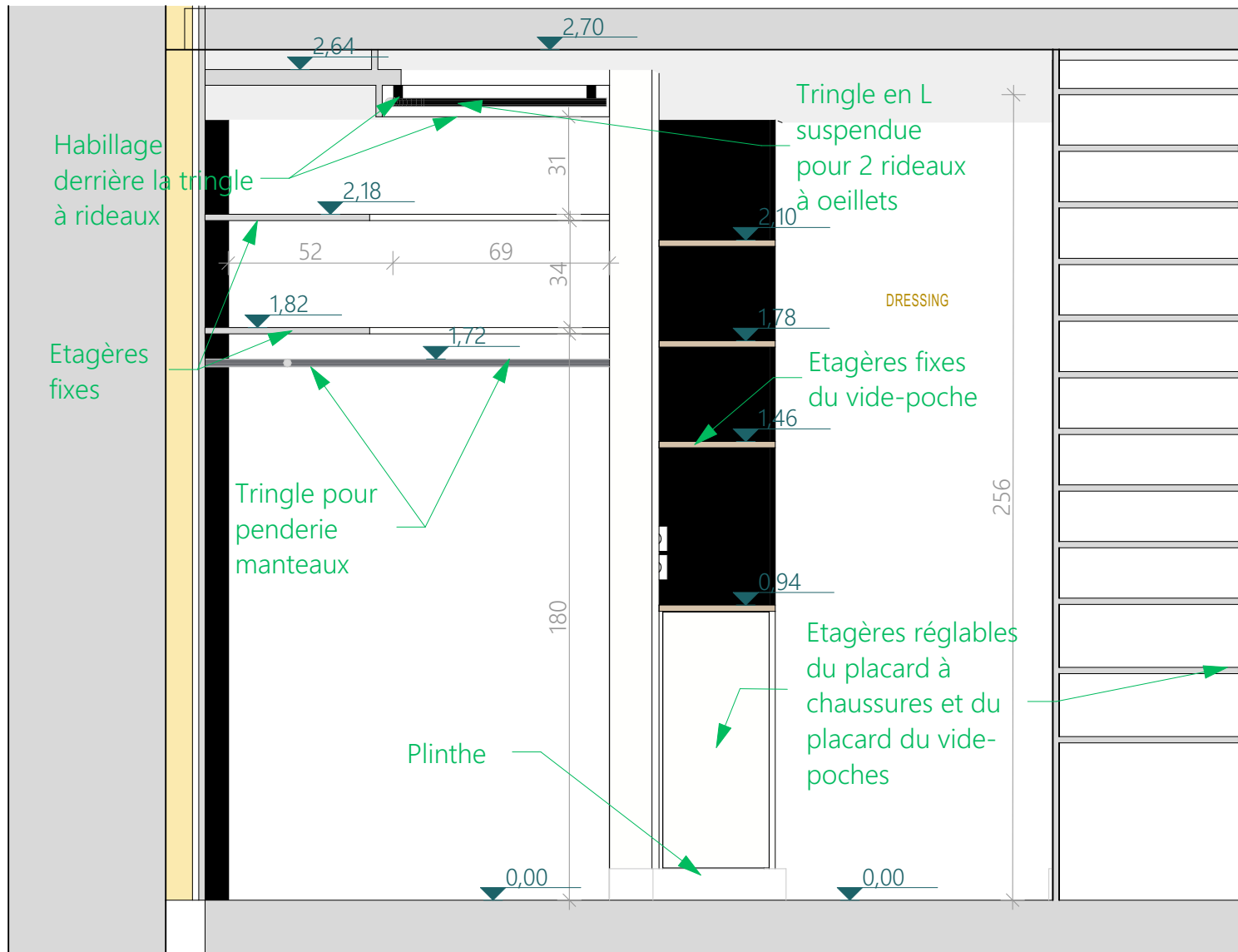

Coupe BB

Ces plans ne sont pas des plans d'exécution et n'engagent pas la responsabilité de l'architecte d'intérieur.

<b>M. et Mme DUVAL</b> 74 route de La Crèche 79230 VOUILLE	PROJET	PRO	Coupe BB - Menuiserie 20ème	
		23	2022_001	2023.10

PROJET

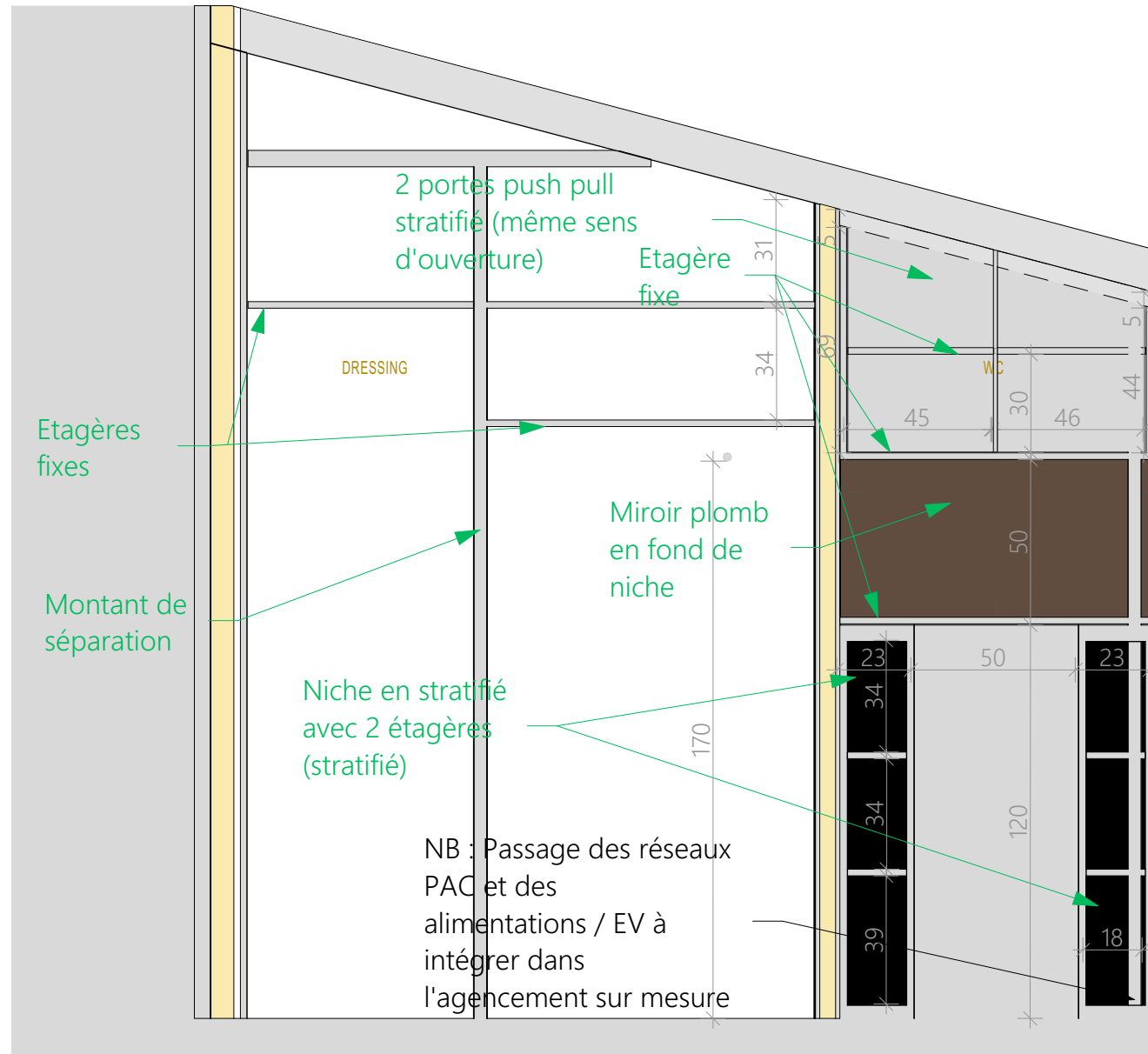

Coupe II

Ces plans ne sont pas des plans d'exécution et n'engagent pas la responsabilité de l'architecte d'intérieur.

<b>M. et Mme DUVAL</b> 74 route de La Crèche 79230 VOUILLE	PROJET	PRO	Coupe II - Menuiserie 20ème	
		24	2022_001	2023_10

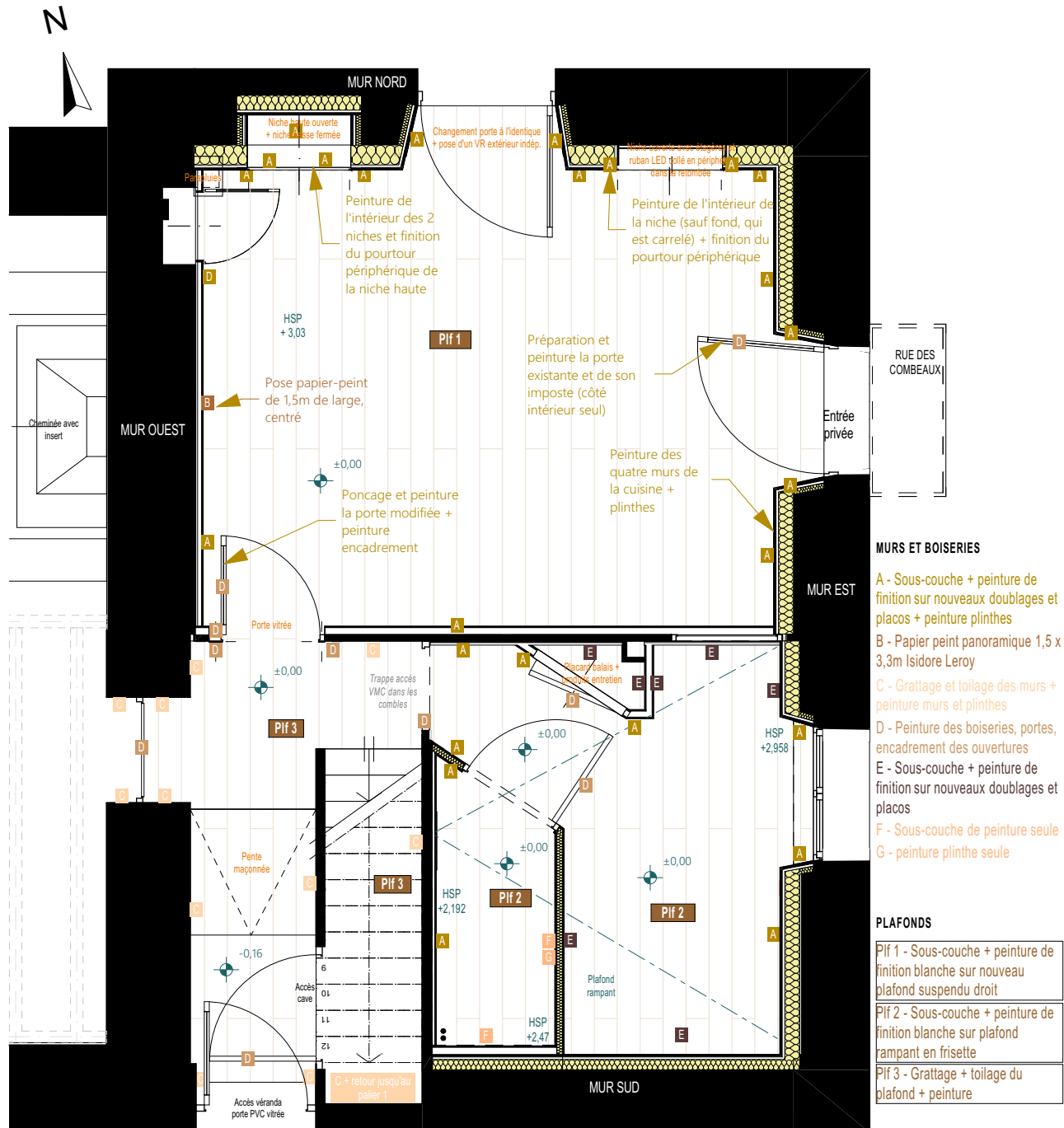

Ces plans ne sont pas des plans d'exécution et n'engagent pas la responsabilité de l'architecte d'intérieur.

<b>M. et Mme DUVAL</b> 74 route de La Crèche 79230 VOUILLE	PROJET	PRO	Plan travaux Peintre 50 <sup>ème</sup>	
		25	2022_001	2023 10

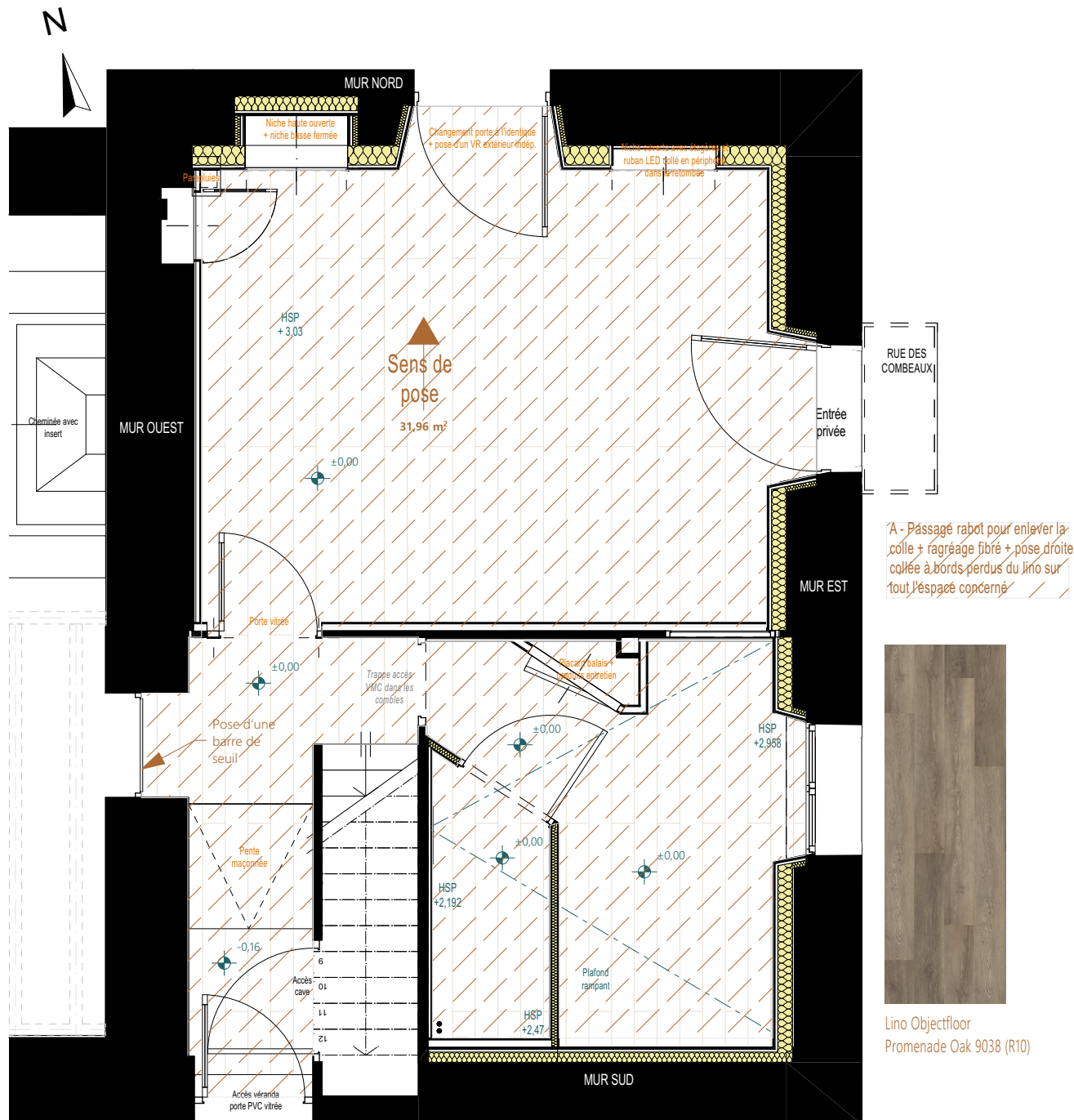

Ces plans ne sont pas des plans d'exécution et n'engagent pas la responsabilité de l'architecte d'intérieur.

<b>M. et Mme DUVAL</b> 74 route de La Crèche 79230 VOUILLE	PROJET	PRO	Plan travaux Solier 50ème	
		26	2022_001	2023 10