



LAURENCE DUMONT
AGENCEMENT ET DESIGN
D'ESPACES INTÉRIEURS

Réagencement du RDC d'une maison d'habitation

74 route de La Crèche
79230 VOUILLE

PRO

2023 09

PLAN EXISTANT

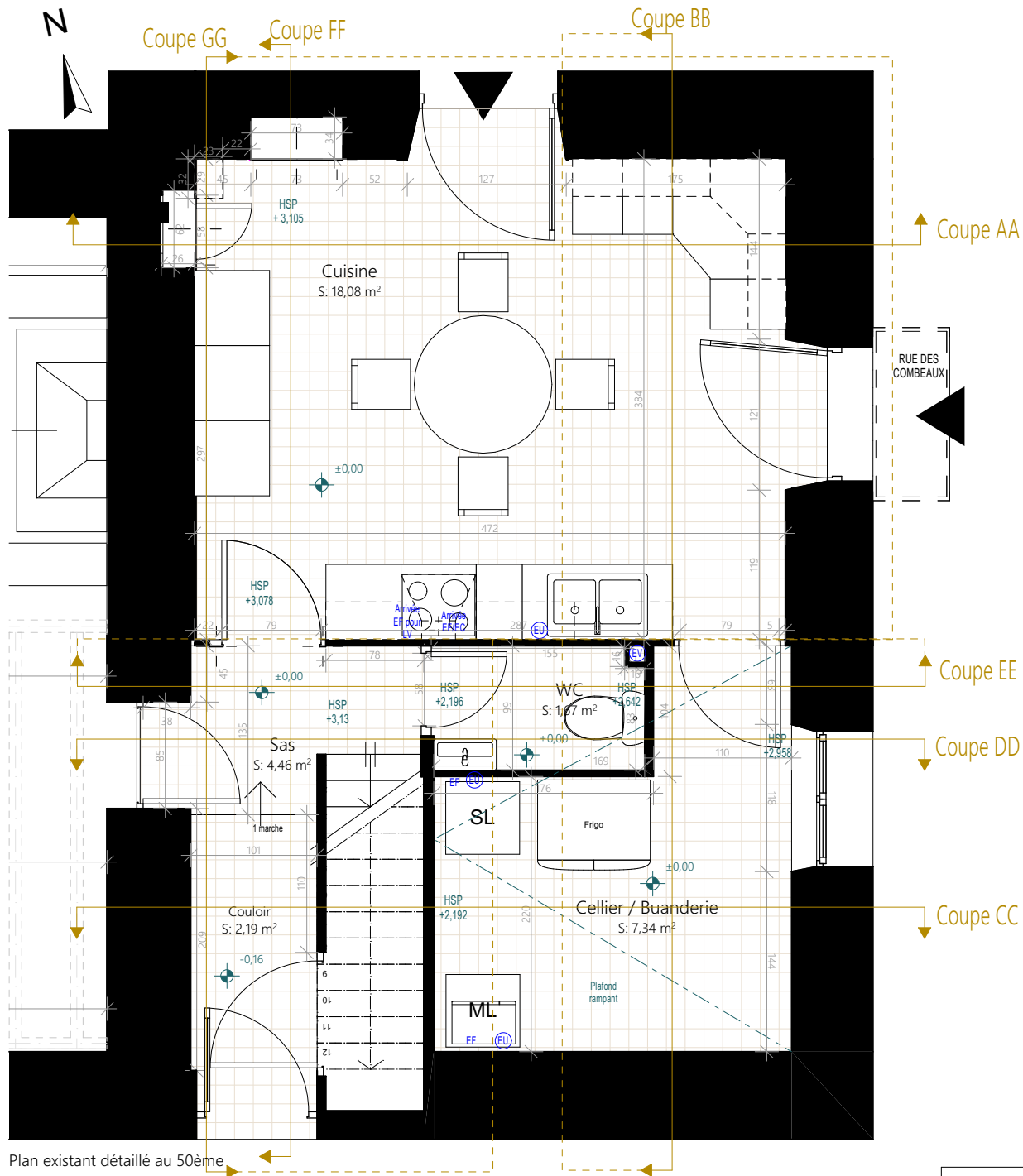

Plan existant détaillé au 50ème

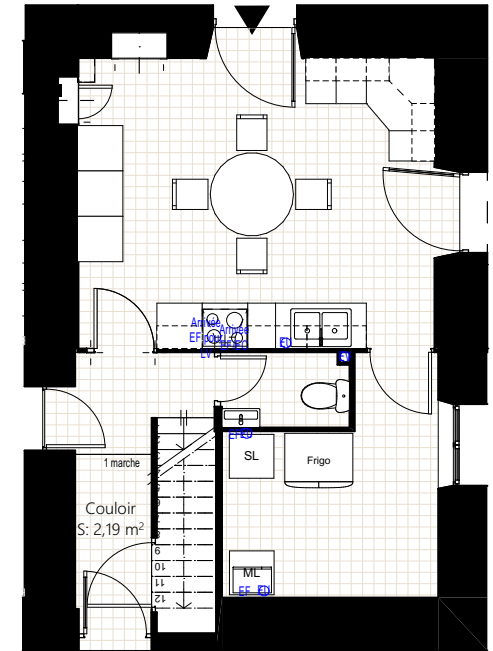

Plan existant au 100ème

Ces plans ne sont pas des plans d'exécution et n'engagent pas la responsabilité de l'architecte d'intérieur.

M. et Mme DUVAL 74 route de La Crèche 79230 VOUILLE	EXISTANT	PRO	Plan existant 50ème	
		02	2022_001	2023 09

PROJET - VISUEL 3D - VUE D'ENSEMBLE



Image non contractuelle

M. et Mme DUVAL 74 route de La Crèche 79230 VOUILLE	PROJET	PRO	Visuel 3D - Vue d'ensemble	
		04	2022_001	2023 09

PLAN PROJET

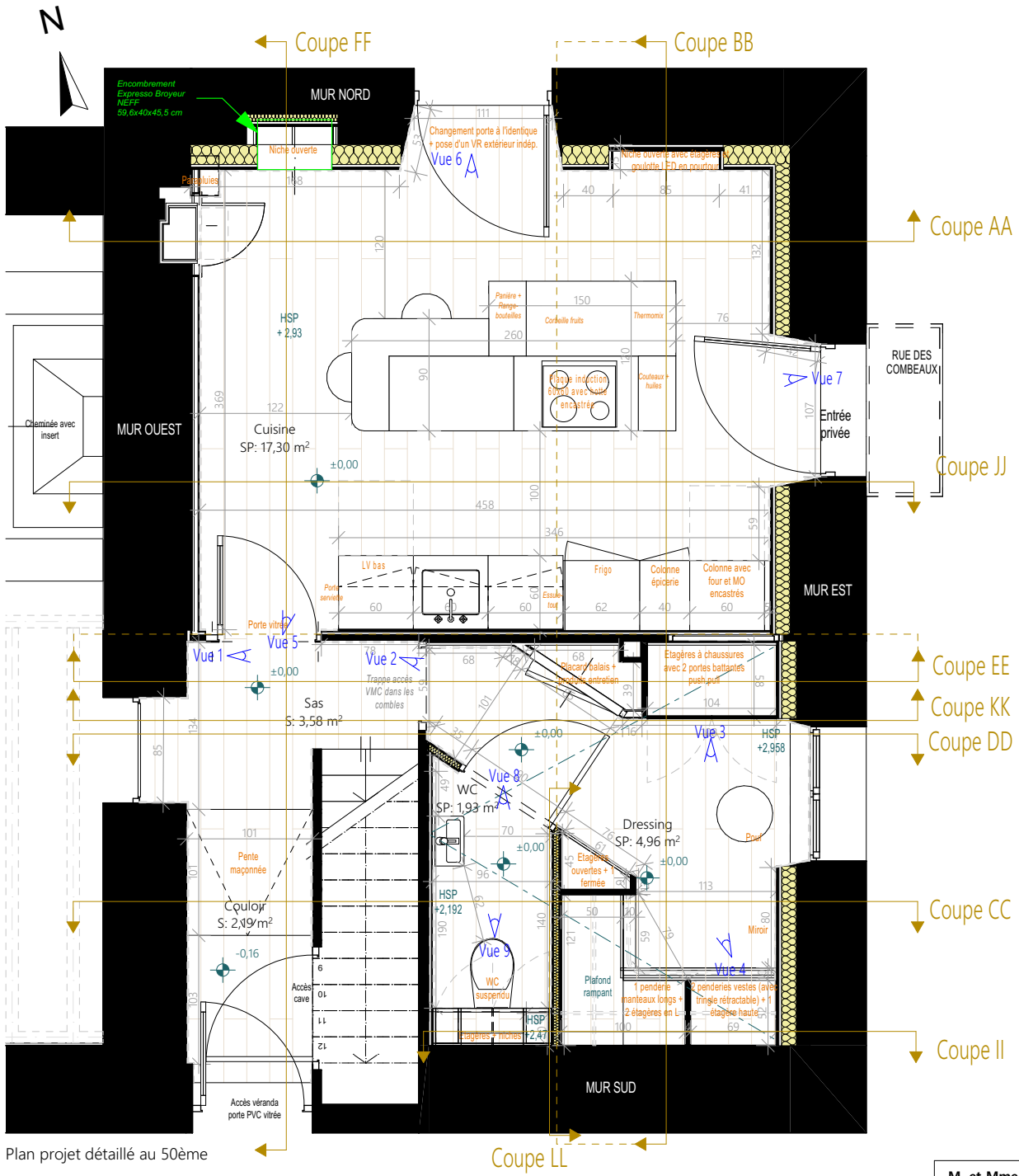

Plan projet détaillé au 50ème

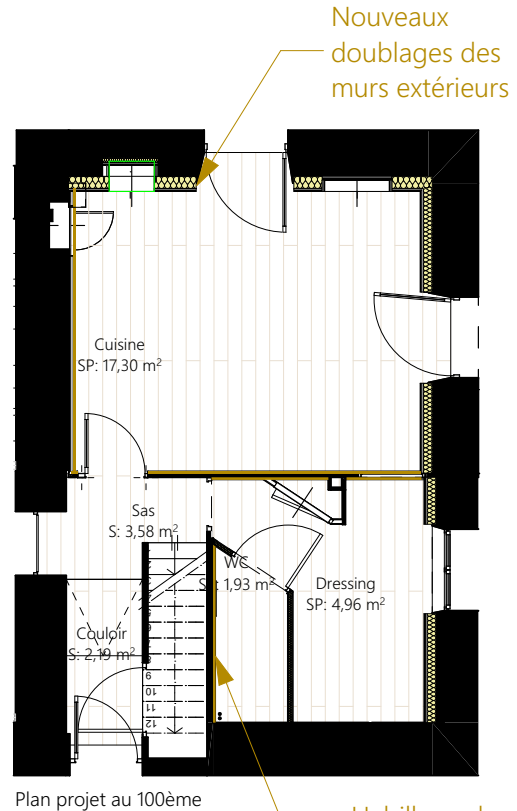

Plan projet au 100ème

Ces plans ne sont pas des plans d'exécution et n'engagent pas la responsabilité de l'architecte d'intérieur.

M. et Mme DUVAL 74 route de La Crèche 79230 VOUILLE	PROJET	PRO	Plan projet 50ème	
		05	2022_001	2023 09

PROJET - VISUELS 3D WC



Vue 8



Vue 9

- Spots encastrés orientables
- Grille VMC
- Plafond et mur peints en blanc
- Placard de rangement avec 2 portes battantes (même sens ouverture)
- Carrelage derrière le lave-main
- Applique murale
- Réseau hydraulique PAC à peindre en noir
- Alimentation EC/EF + siphon du lave-main
- Miroir plomb
- 2 niches ouvertes avec 2 étagères chacune



Carrelage APE Ceramica - Collection Burlington - Cumbrian Volcano 30x90 cm



WC suspendu Vitra - Sento

Plinthes MDF peintes

Lino imitation parquet



Lave-mains Jacob Delafon - Odeon up blanc (robinetterie à droite) Mitigeur Solido chromé

Images non contractuelles

M. et Mme DUVAL 74 route de La Crèche 79230 VOUILLE	PROJET	PRO	Visuels 3D WC	
		06	2022_001	2023_09

PROJET - VISUELS 3D DRESSING

Boiseries conservées repeintes en blanc

Spots encastrés orientables dans le rampant repeint en blanc



Vue 2

Miroir, pouf et applique murale

Placard d'entretien (battants haut et bas)



Tissu type Designers Guild - Orsoglio

Murs du dressing peints dans un blanc similaire aux façades des rangements

2 portes battantes pour placard chaussures avec façade en stratifié blanc



Vue 4

Rideaux à oeillets masquant les penderies



Vue 3

Vide poches avec étagères et fond en stratifiés, placard bas push pull et 2 prises

Images non contractuelles

M. et Mme DUVAL 74 route de La Crèche 79230 VOUILLE	PROJET	PRO	Visuels 3D Dressing	
		07	2022_001	2023 09

VISUELS 3D CUISINE



Niche isolée et peinte en blanc + 2 étagères à peindre en blanc

Niche avec carrelage en fond de niche + ruban LED + 2 étagères en verre

Murs, plafond et menuiseries peints en blanc



Vue 5

Vue 6

Lino imitation parquet

Bouche VMC

Spots encastrés orientables et dimables

Crédence identique et en retour du plan de travail



Vue 7



Mur ouest peint de la couleur du fond du papier-peint

Papier peint panoramique Isidore Leroy Mimosa naturel 1,5x3,3m



Carrelage Ghent smokey emerald glossy

Images non contractuelles

M. et Mme DUVAL

74 route de La Crèche
79230 VOUILLE

PROJET

PRO

08

Visuels 3D Cuisine

2022_001 2023 09

COUPES CUISINE

EXISTANT

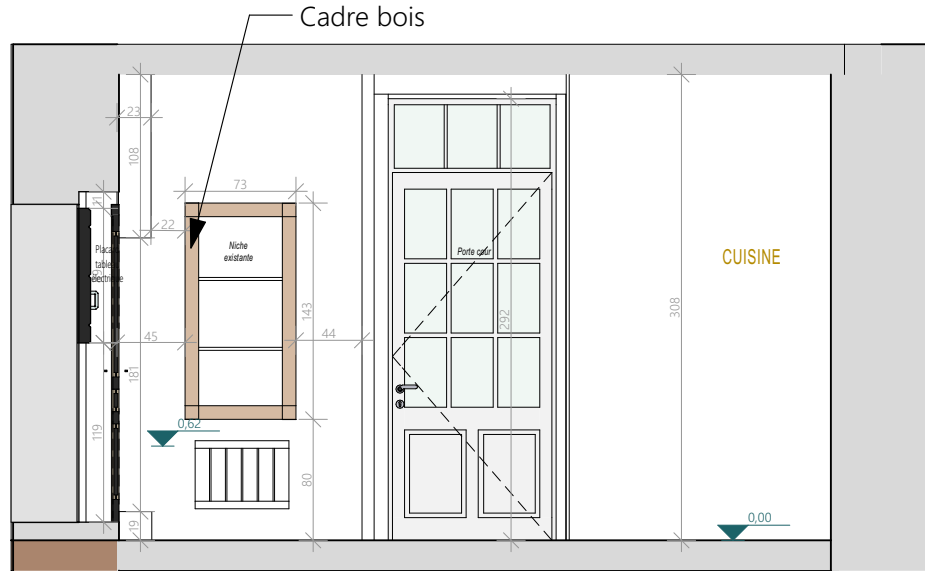

Coupe AA

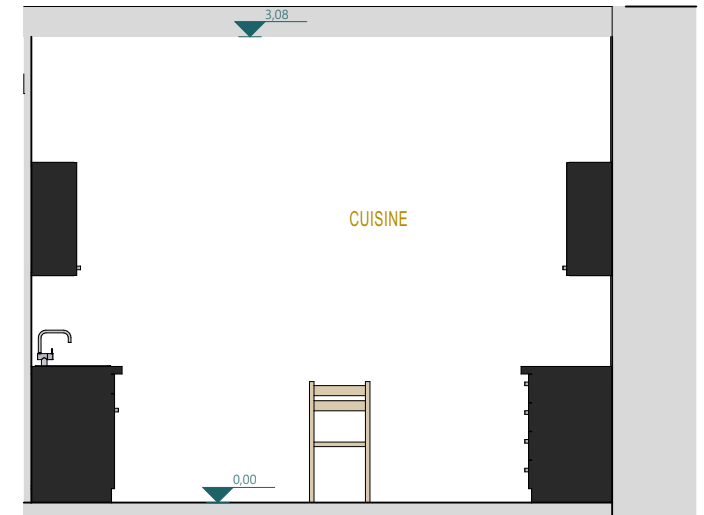

Coupe BB

Niche existante à isoler avec 2 étagères en MDF peintes en blanc

Plafond suspendu isolé

Nouvelle niche de faible profondeur (15cm) avec carreaux en fond de niche et 2 étagères en verre + ruban LED sur le pourtour

PROJET

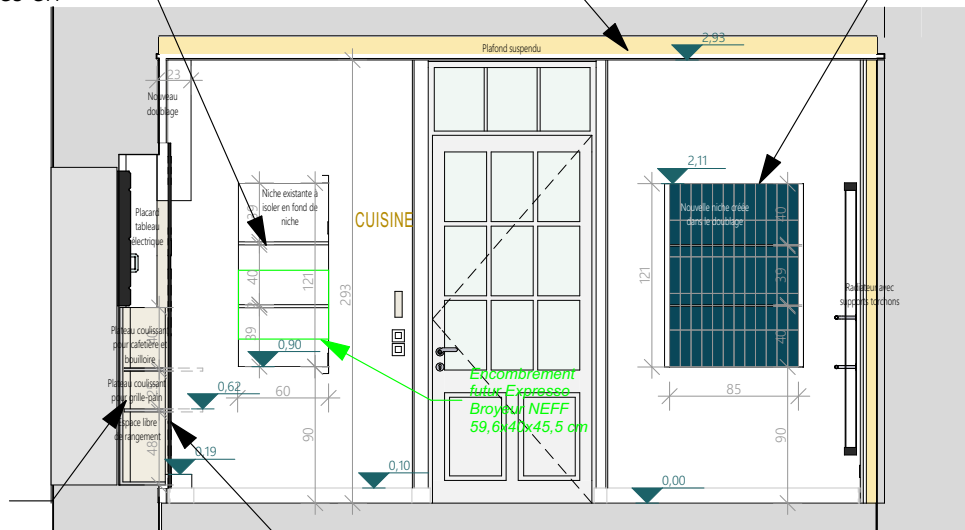

Coupe AA

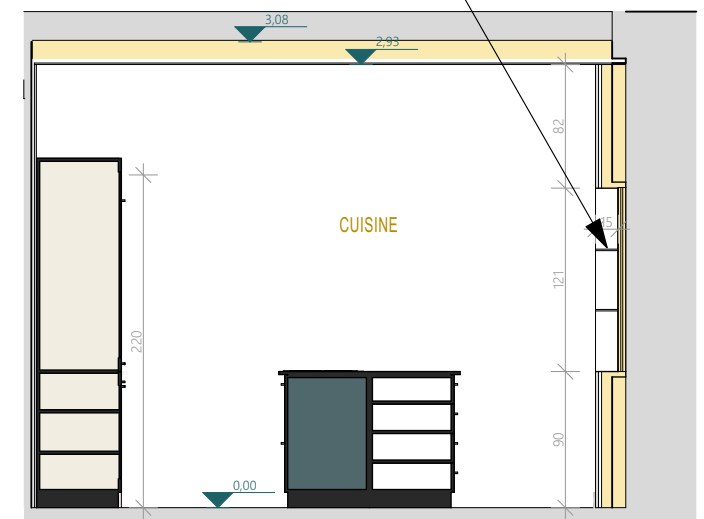

Coupe BB

Caisson avec tablettes coulissantes

Nouveau cadre pour 2 portes battantes cuisine

Ces plans ne sont pas des plans d'exécution et n'engagent pas la responsabilité de l'architecte d'intérieur.

M. et Mme DUVAL 74 route de La Crèche 79230 VOUILLE	EXISTANT ET PROJET	PRO	Coupes - Cuisine 50ème	
		09	2022_001	2023 09

COUPE CUISINE

PROJET

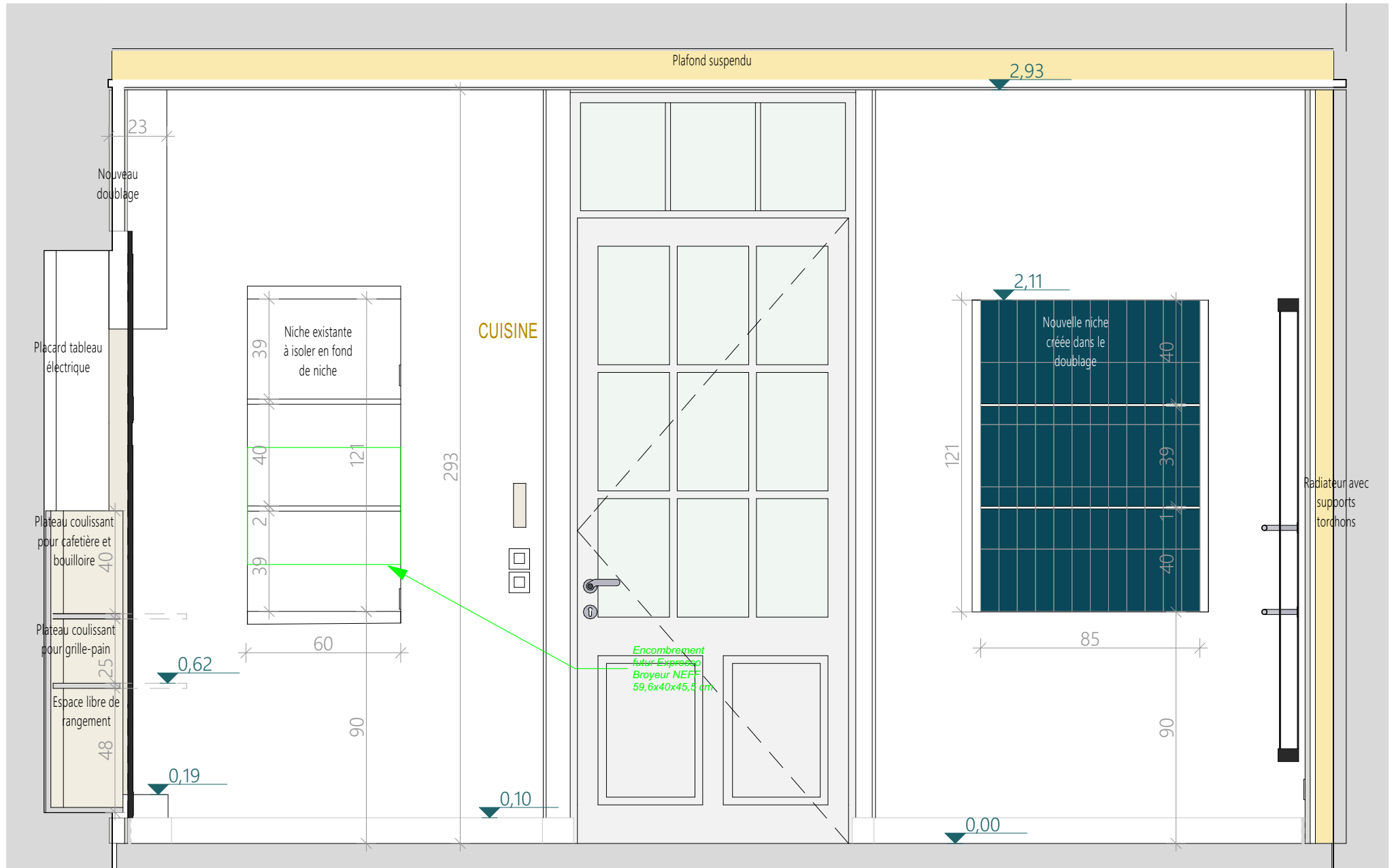

Coupe AA

Ces plans ne sont pas des plans d'exécution et n'engagent pas la responsabilité de l'architecte d'intérieur.

M. et Mme DUVAL 74 route de La Crèche 79230 VOUILLE	PROJET	PRO	Coupe - Cuisine 20ème	
		10	2022_001	2023 09

COUPES CUISINE ET COULOIR

EXISTANT



PROJET

Peinture des plafond et murs du couloir, ainsi que de la cage d'escalier jusqu'au 1er étage

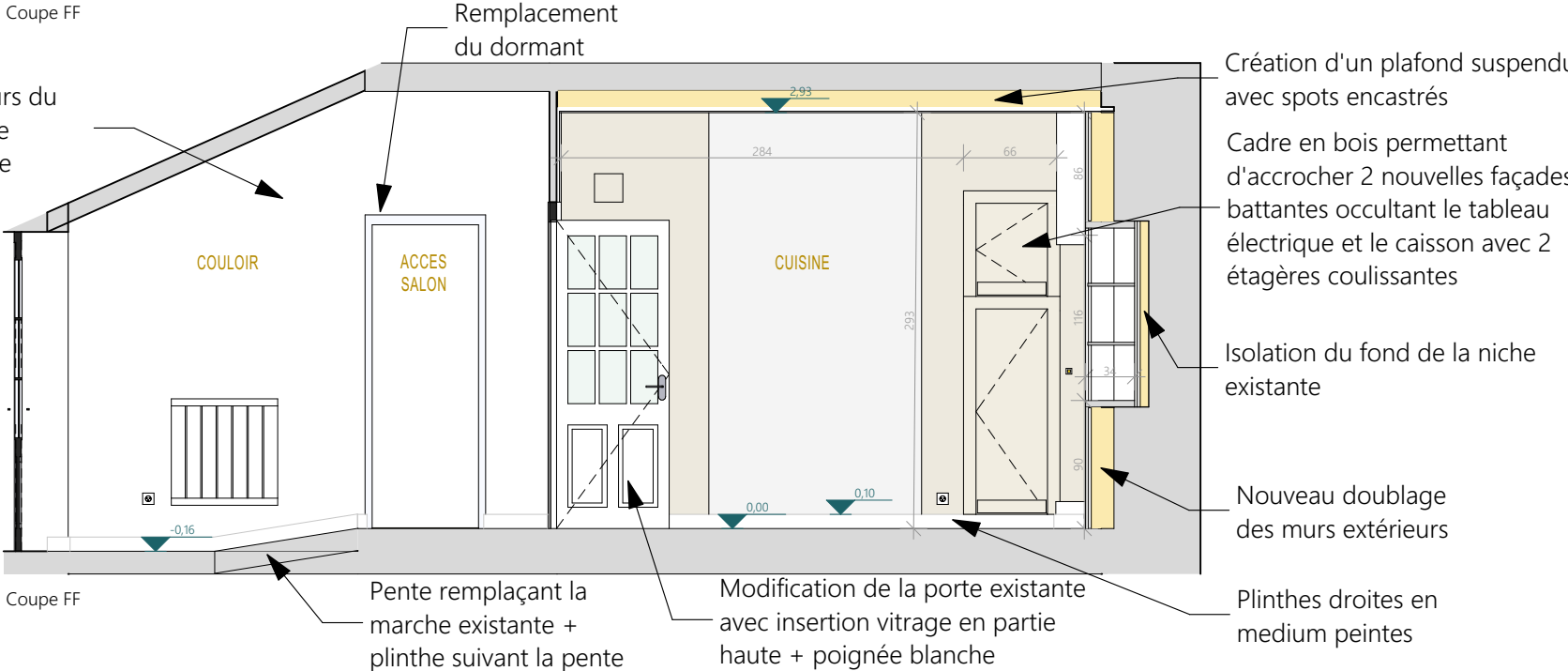

Création d'un plafond suspendu avec spots encastrés

Cadre en bois permettant d'accrocher 2 nouvelles façades battantes occultant le tableau électrique et le caisson avec 2 étagères coulissantes

Isolation du fond de la niche existante

Nouveau doublage des murs extérieurs

Plinthes droites en medium peintes

Remplacement du dormant

Pente remplaçant la marche existante + plinthe suivant la pente

Modification de la porte existante avec insertion vitrage en partie haute + poignée blanche

Ces plans ne sont pas des plans d'exécution et n'engagent pas la responsabilité de l'architecte d'intérieur.

M. et Mme DUVAL 74 route de La Crèche 79230 VOUILLE	EXISTANT ET PROJET	PRO	Coupes - Cuisine et couloir 50ème	
		11	2022_001	2023 09

COUPES PROJET - WC ET DRESSING

EXISTANT

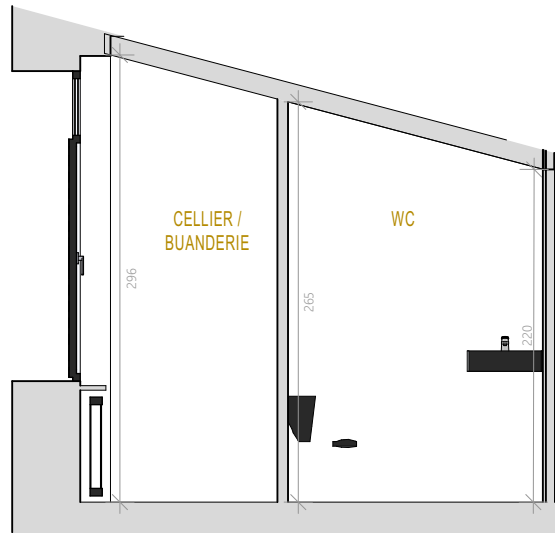

Coupe DD

PROJET

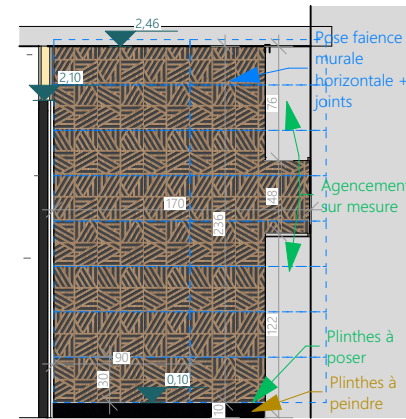

Coupe LL

PROJET

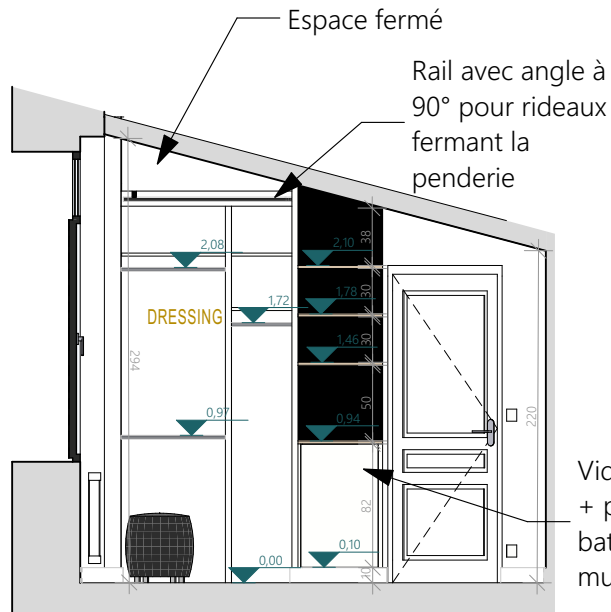

Coupe DD

2 penderies pour vestes + 1 étagère

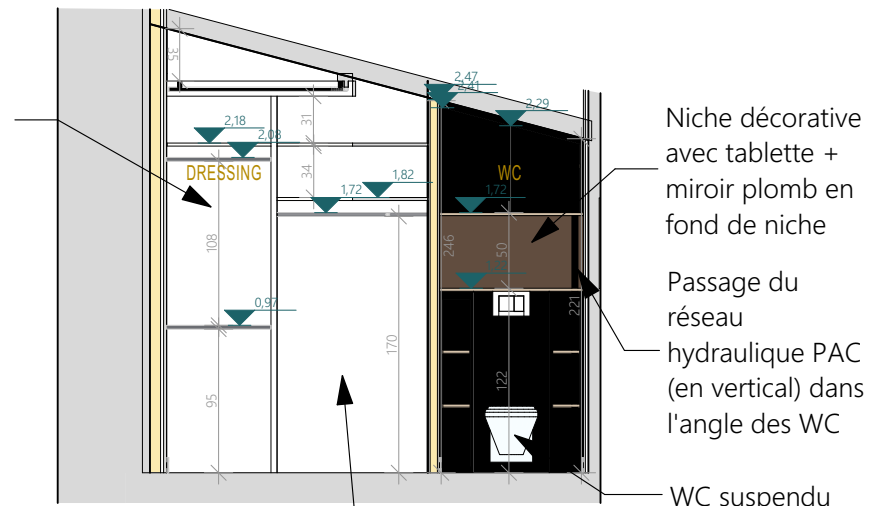

Coupe CC

1 penderie en L pour manteaux + 2 étagères

Ces plans ne sont pas des plans d'exécution et n'engagent pas la responsabilité de l'architecte d'intérieur.

M. et Mme DUVAL 74 route de La Crèche 79230 VOUILLE	EXISTANT ET PROJET	PRO	Coupes - WC et Dressing	
		12	50ème	2022_001

COUPES PROJET - DRESSING

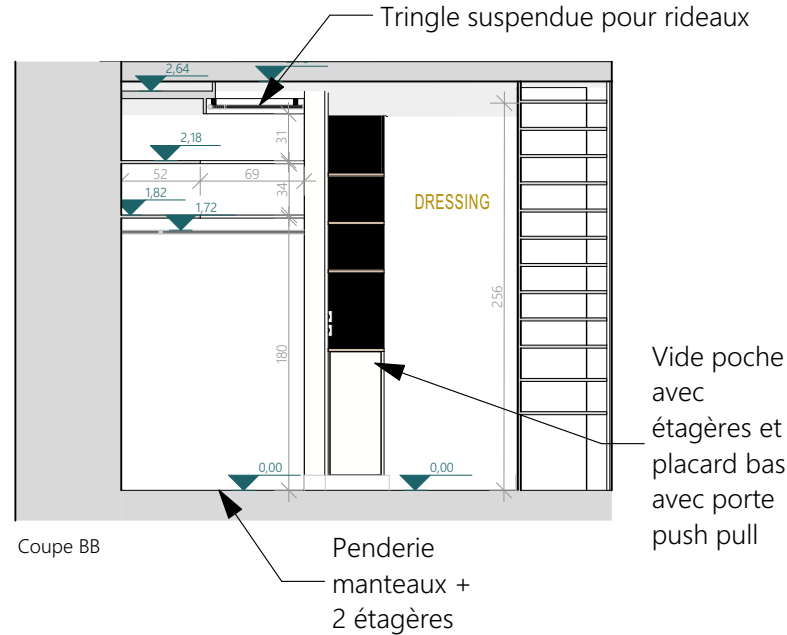

Coupe BB

PROJET

Placard haut de rangement (porte battante push pull)

Porte isoplane à peindre pour fondre dans le mur, avec poignée discrète

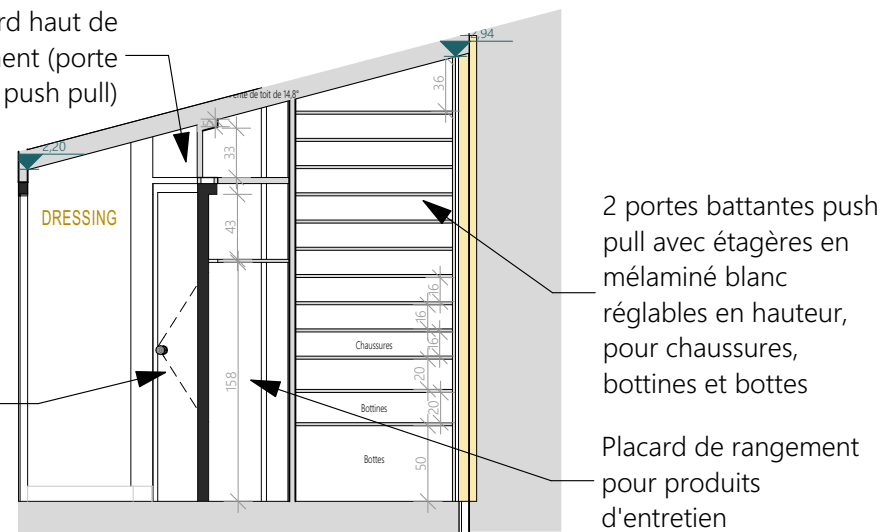

Coupe EE

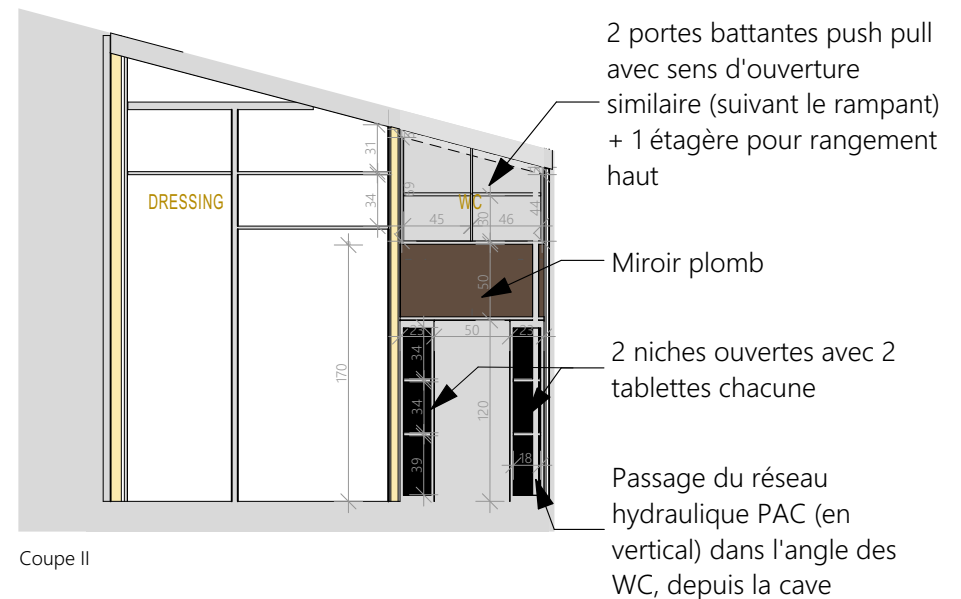

Coupe II

Ces plans ne sont pas des plans d'exécution et n'engagent pas la responsabilité de l'architecte d'intérieur.

M. et Mme DUVAL 74 route de La Crèche 79230 VOUILLE	PROJET	PRO	Coupes - Dressing 50ème	
		13	2022_001	2023 09

PROJET - PLAN RESEAUX SANITAIRE ET VMC

- Conservation de la VMC simple flux, avec déplacement des bouches de sorties (nouvelles bouches à poser)
- Nouvelles évacuations EU et EV + arrivée EF/EC pour les WC

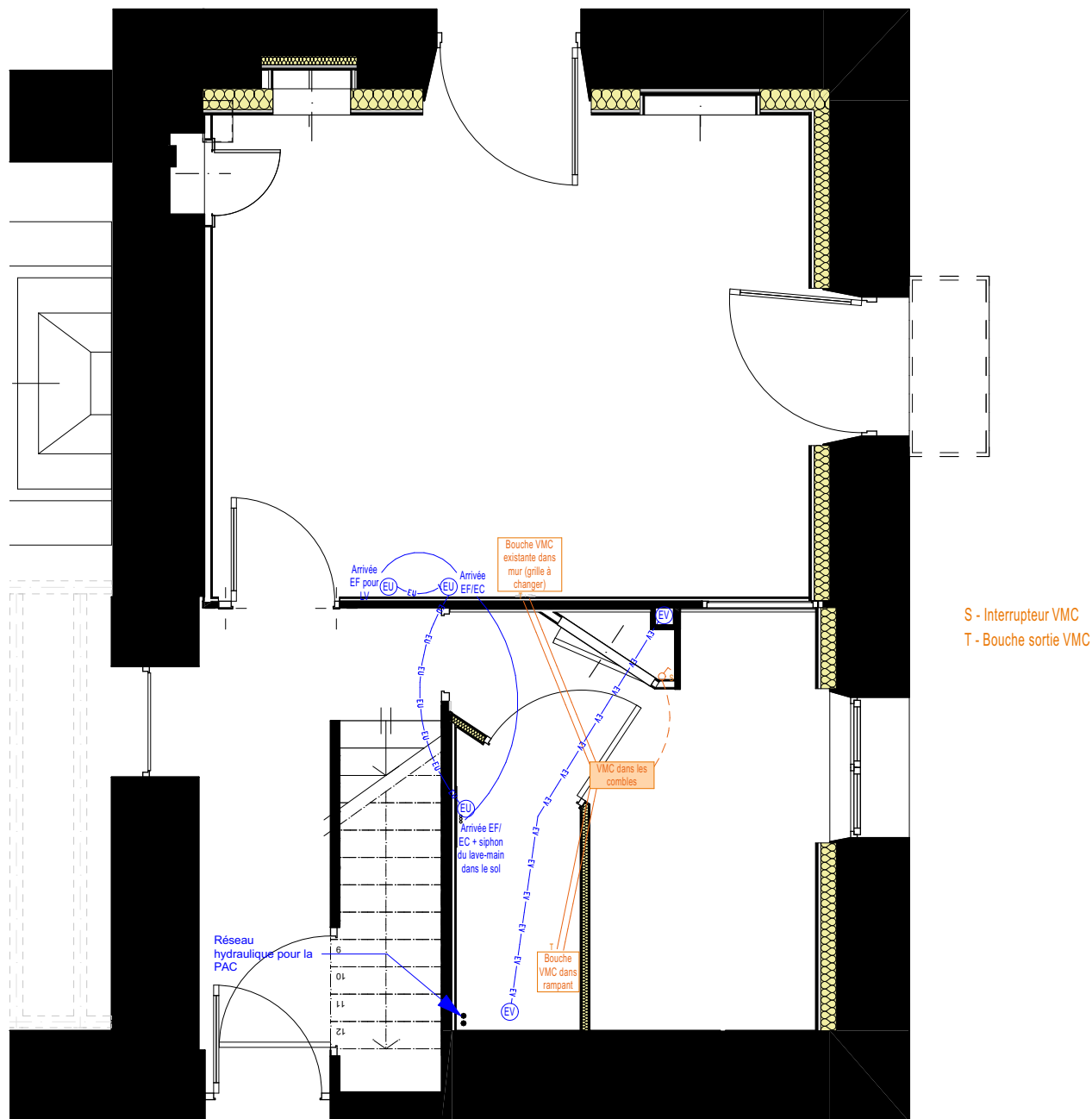

Ces plans ne sont pas des plans d'exécution et n'engagent pas la responsabilité de l'architecte d'intérieur.

M. et Mme DUVAL 74 route de La Crèche 79230 VOUILLE	PROJET	PRO	Plan réseaux sanitaire et VMC 50ème	
		15	2022_001	2023_09

PROJET - TRAVAUX ABC

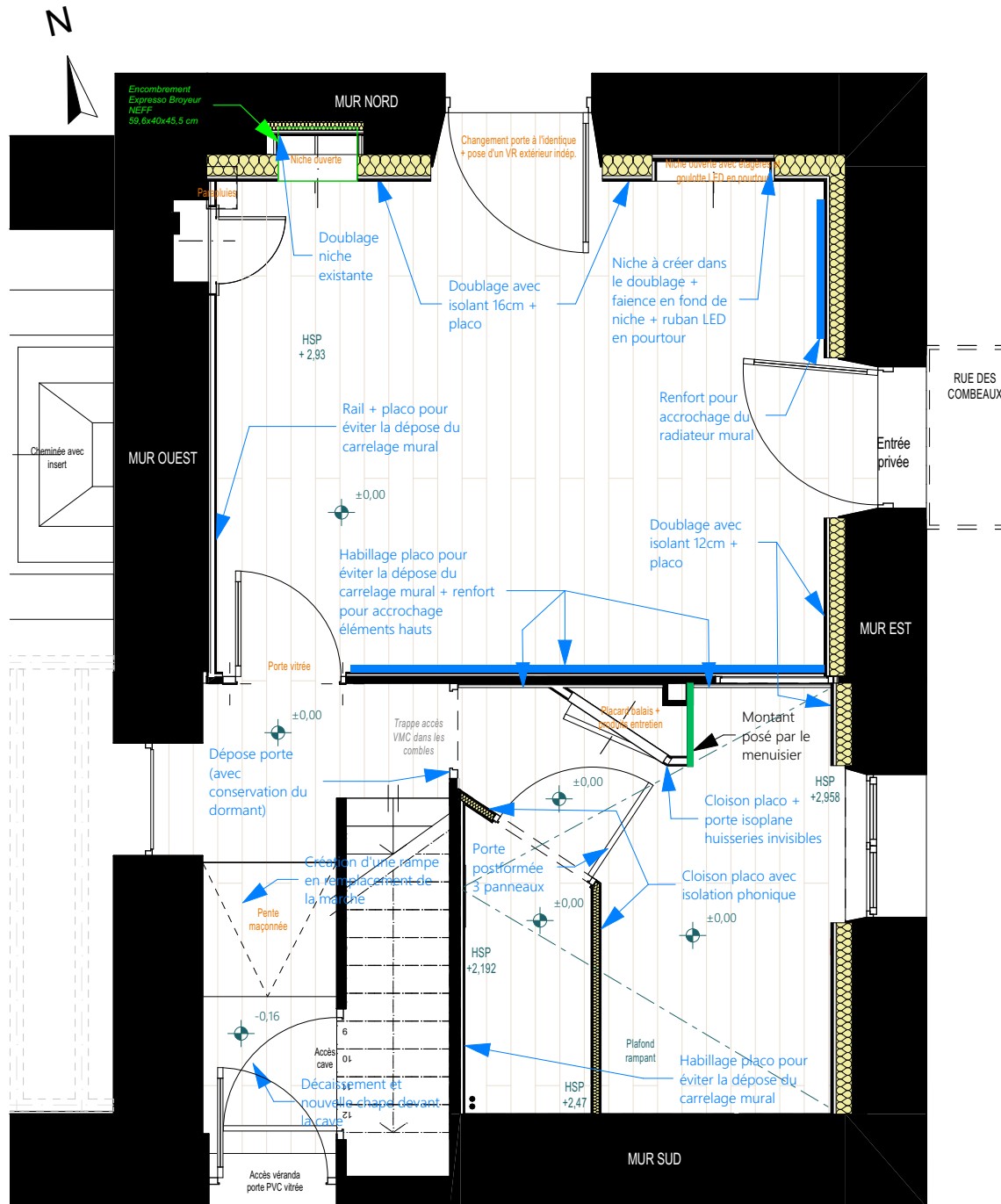

- Montant posé par le menuisier
- Doublages à renforcer pour éléments hauts et radiateur cuisine
- Emplacement du futur appareil électroménager à prendre en compte dans l'isolation de la niche

Ces plans ne sont pas des plans d'exécution et n'engagent pas la responsabilité de l'architecte d'intérieur.

M. et Mme DUVAL 74 route de La Crèche 79230 VOUILLE	PROJET	PRO	Plan travaux ABC 50ème	
		17	2022_001	2023 09

PROJET - TRAVAUX ABC AVEC PLAN ELEC

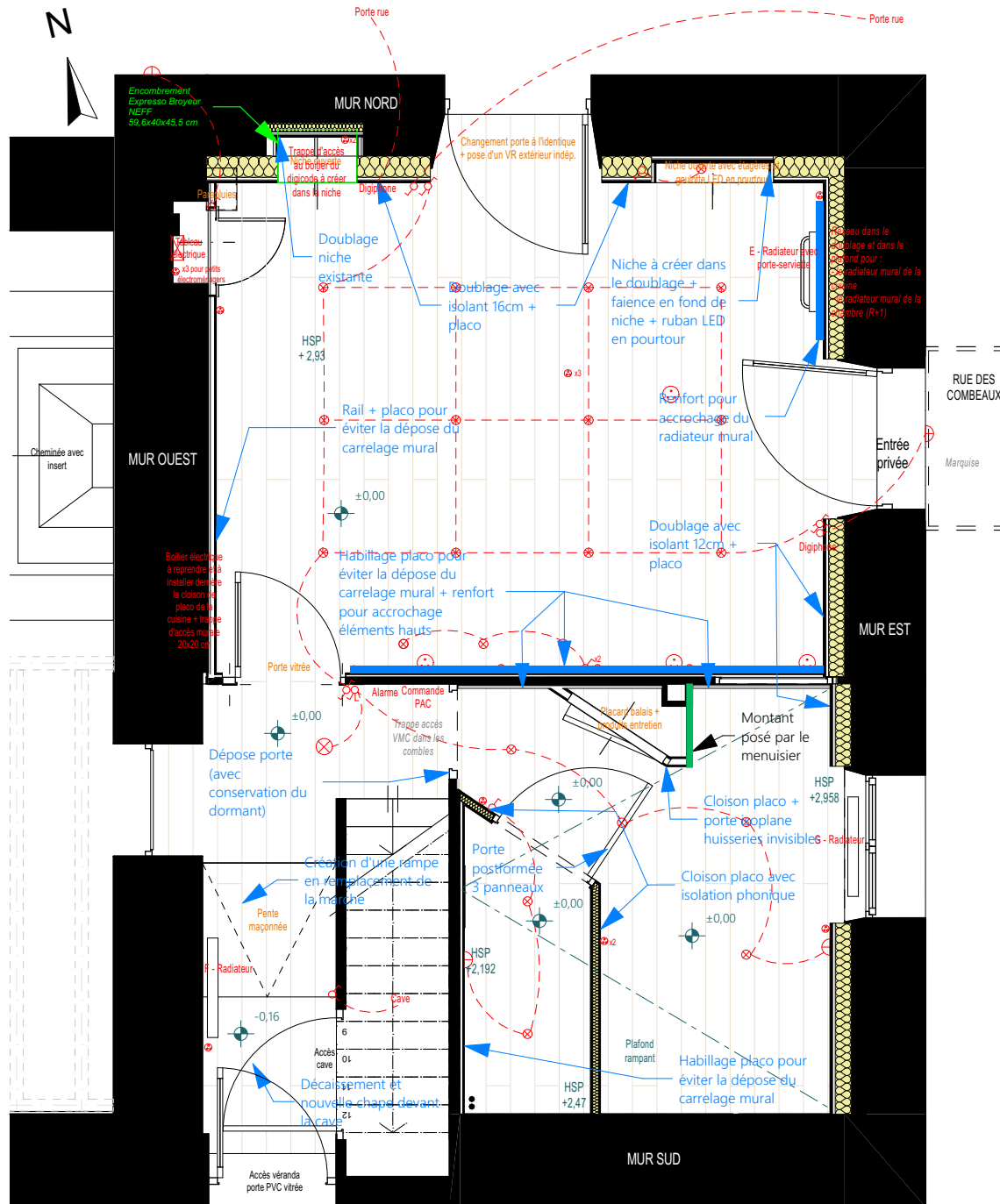

- Montant posé par le menuisier
- Doublages à renforcer pour éléments hauts et radiateur cuisine
- Emplacement du futur appareil électroménager à prendre en compte dans l'isolation de la niche

Ces plans ne sont pas des plans d'exécution et n'engagent pas la responsabilité de l'architecte d'intérieur.

M. et Mme DUVAL 74 route de La Crèche 79230 VOUILLE	PROJET	PRO	Plan travaux ABC avec plan elec 50ème	
		18	2022_001	2023 09

PROJET - TRAVAUX MENUISIER

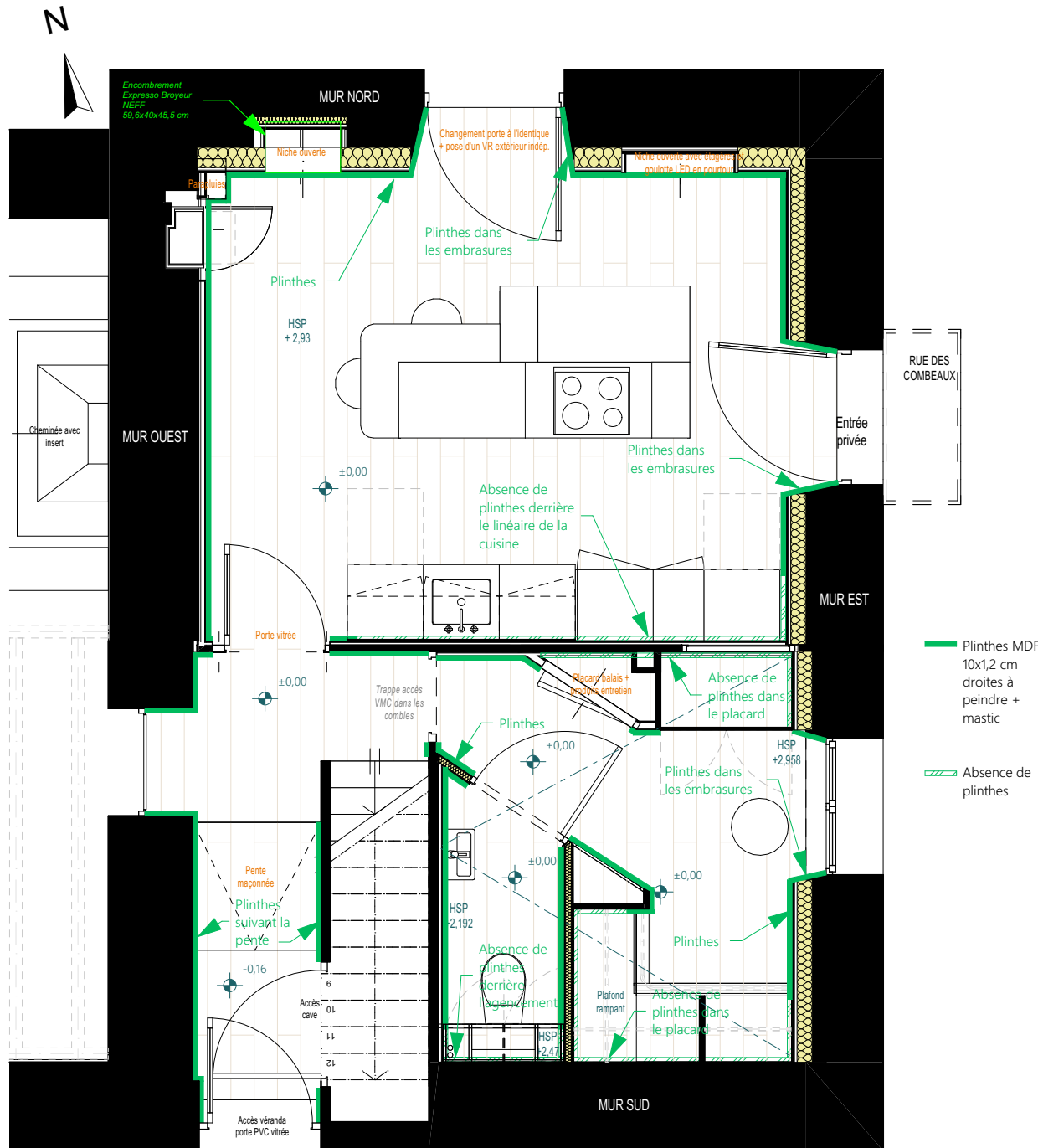

- Plinthes MDF 10x1,2 cm droites à peindre + mastic
- - - Absence de plinthes

Ces plans ne sont pas des plans d'exécution et n'engagent pas la responsabilité de l'architecte d'intérieur.

M. et Mme DUVAL 74 route de La Crèche 79230 VOUILLE	PROJET	PRO	Plan travaux Menuisier plinthes 50ème	
		20	2022_001	2023 09

COUPES PROJET - MENUISERIE

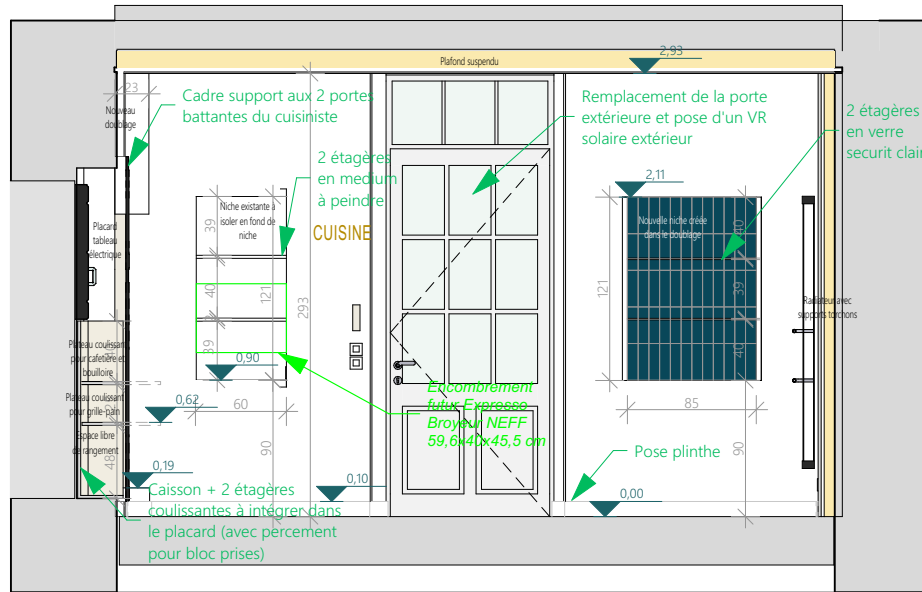

Coupe AA

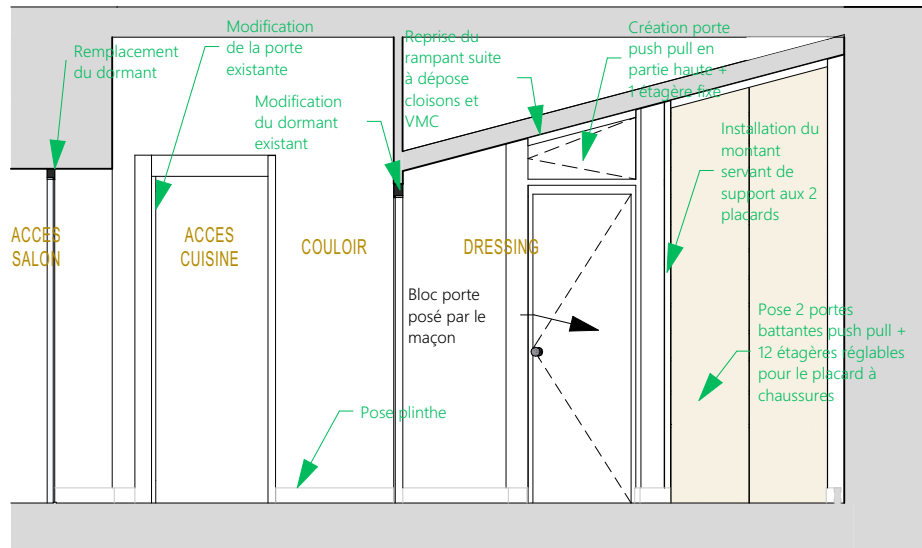

Coupe KK

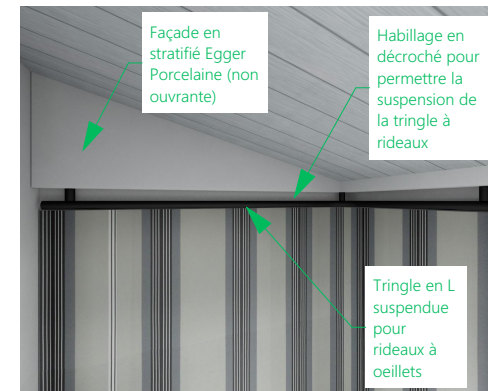

Zoom sur le système de la tringle à rideau

PROJET

Ces plans ne sont pas des plans d'exécution et n'engagent pas la responsabilité de l'architecte d'intérieur.

M. et Mme DUVAL 74 route de La Crèche 79230 VOUILLE	PROJET	PRO	Coupes - Menuiserie 50ème	
		21	2022_001	2023_09

PROJET

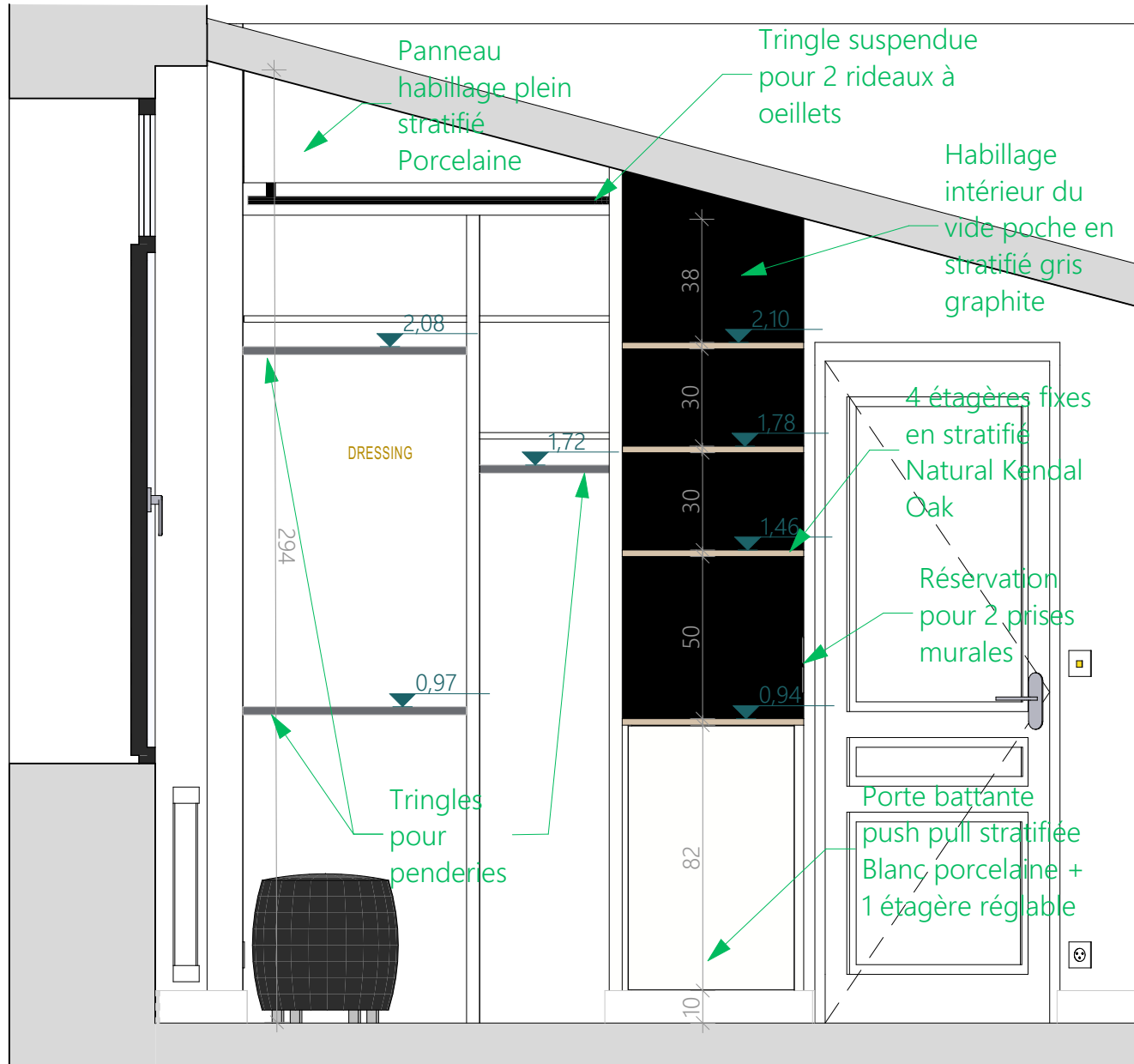

Coupe DD

Ces plans ne sont pas des plans d'exécution et n'engagent pas la responsabilité de l'architecte d'intérieur.

M. et Mme DUVAL 74 route de La Crèche 79230 VOUILLE	PROJET	PRO	Coupe DD - Menuiserie 20ème	
		22	2022_001	2023 09

PROJET

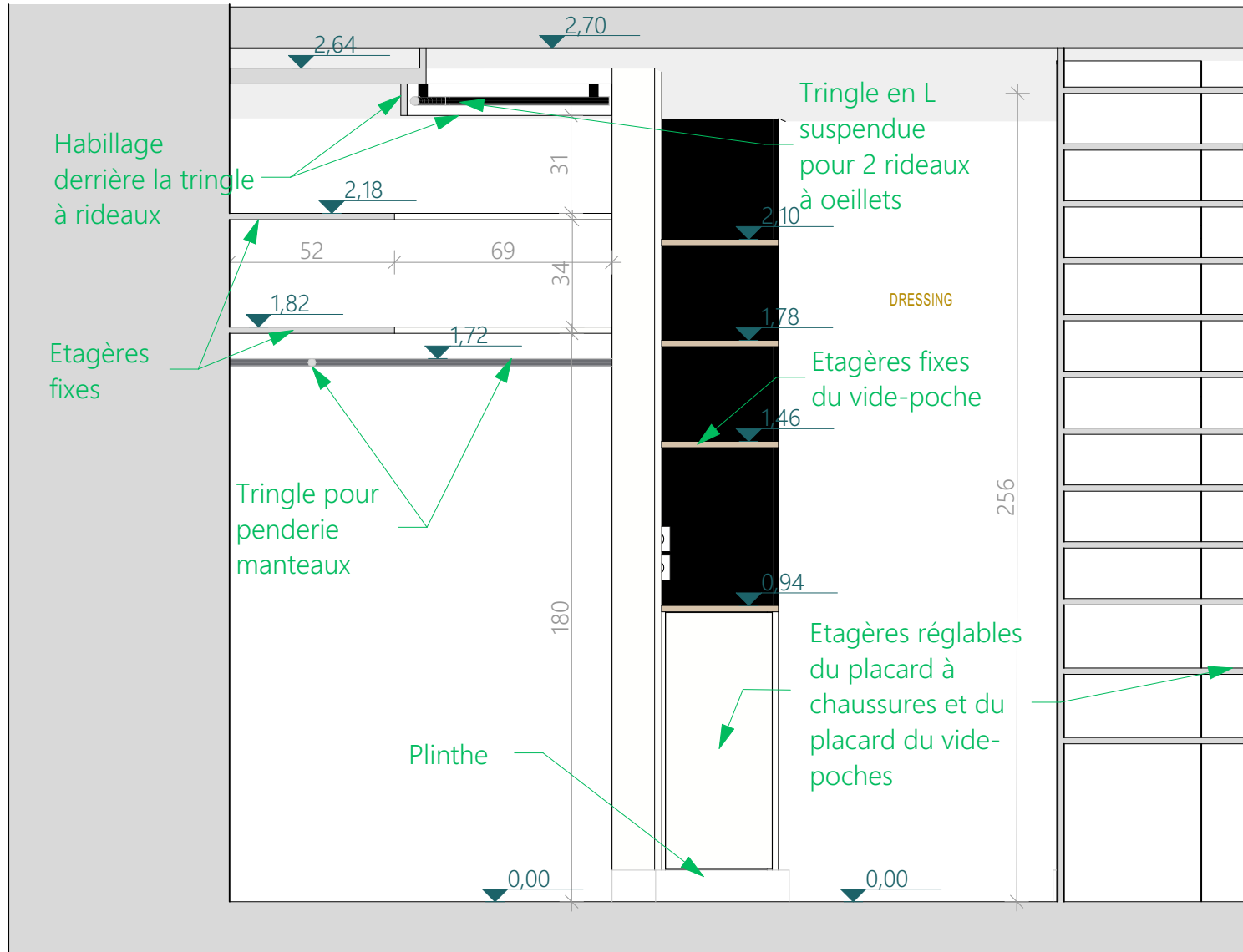

Coupe BB

Ces plans ne sont pas des plans d'exécution et n'engagent pas la responsabilité de l'architecte d'intérieur.

M. et Mme DUVAL 74 route de La Crèche 79230 VOUILLE	PROJET	PRO	Coupe BB - Menuiserie 20ème	
		23	2022_001	2023 09

PROJET

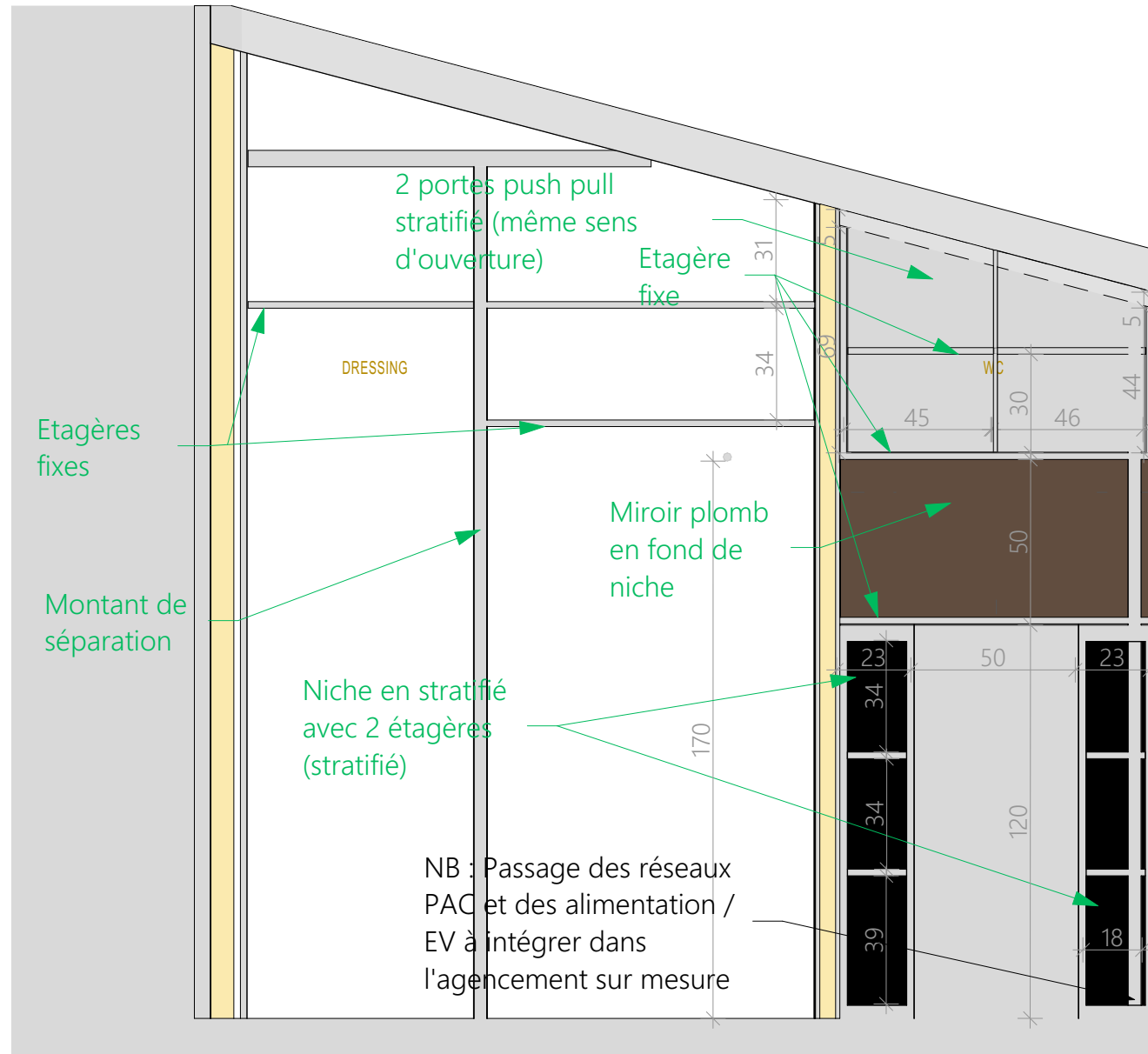

Coupe II

M. et Mme DUVAL 74 route de La Crèche 79230 VOUILLE	PROJET	PRO	Coupe II - Menuiserie 20ème	
		24	2022_001	2023_09

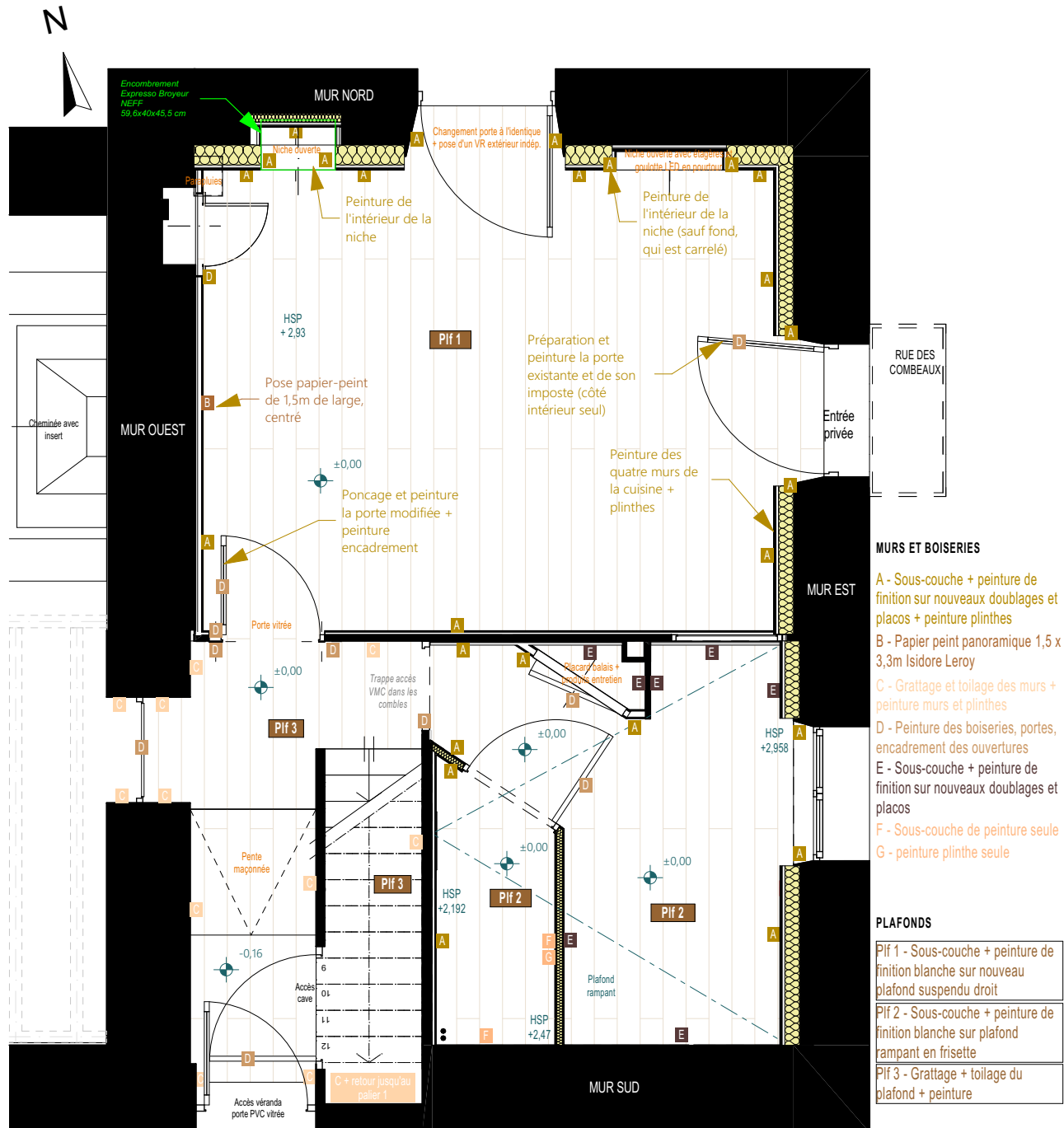

Ces plans ne sont pas des plans d'exécution et n'engagent pas la responsabilité de l'architecte d'intérieur.

M. et Mme DUVAL 74 route de La Crèche 79230 VOUILLE	PROJET	PRO	Plan travaux Peintre	
		25	2022_001	50 ^{ème} 2023 09

PROJET - TRAVAUX SOLIER

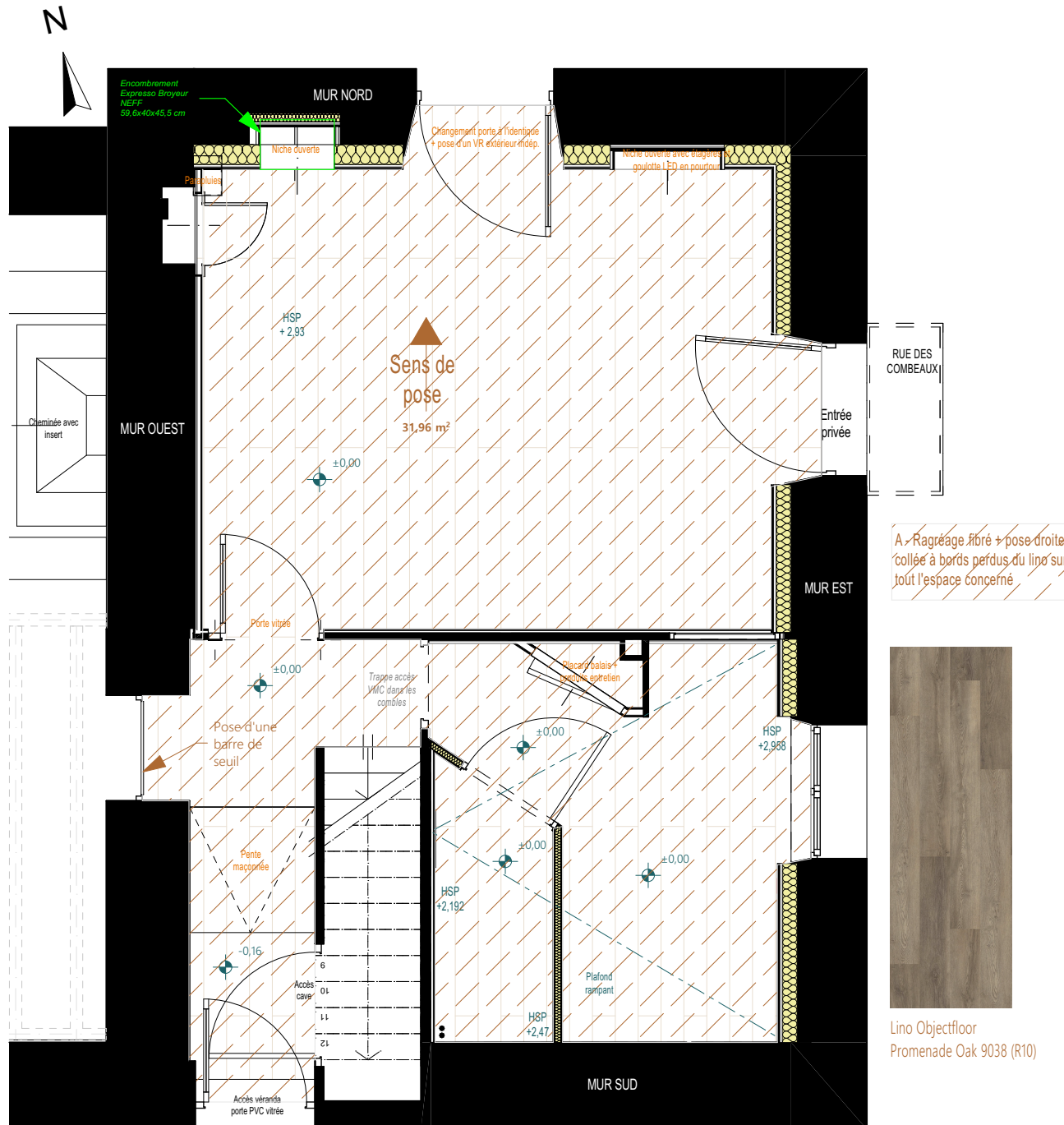

Lino Objectfloor
Promenade Oak 9038 (R10)

Ces plans ne sont pas des plans d'exécution et n'engagent pas la responsabilité de l'architecte d'intérieur.

M. et Mme DUVAL 74 route de La Crèche 79230 VOUILLE	PROJET	PRO	Plan travaux Solier 50ème	
		26	2022_001	2023_09

PROJET
ACTUEL

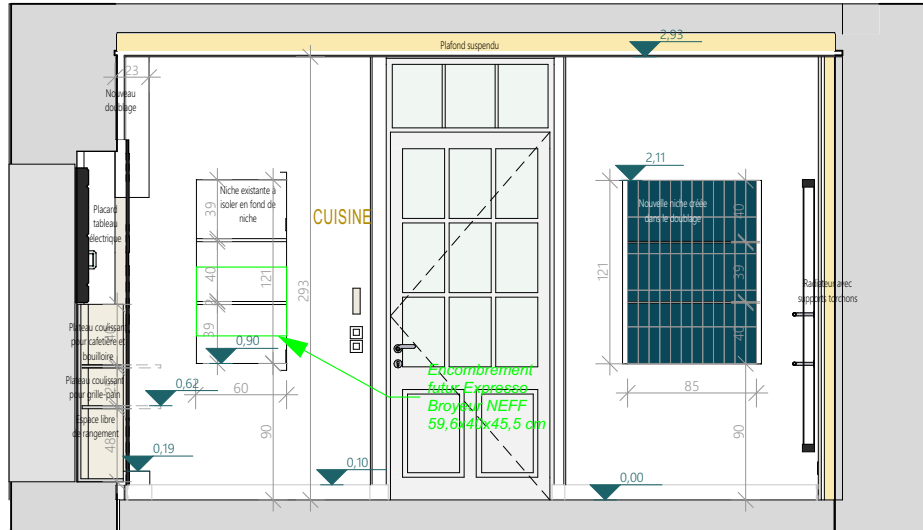

Coupe AA

EVOLUTION
FUTURE

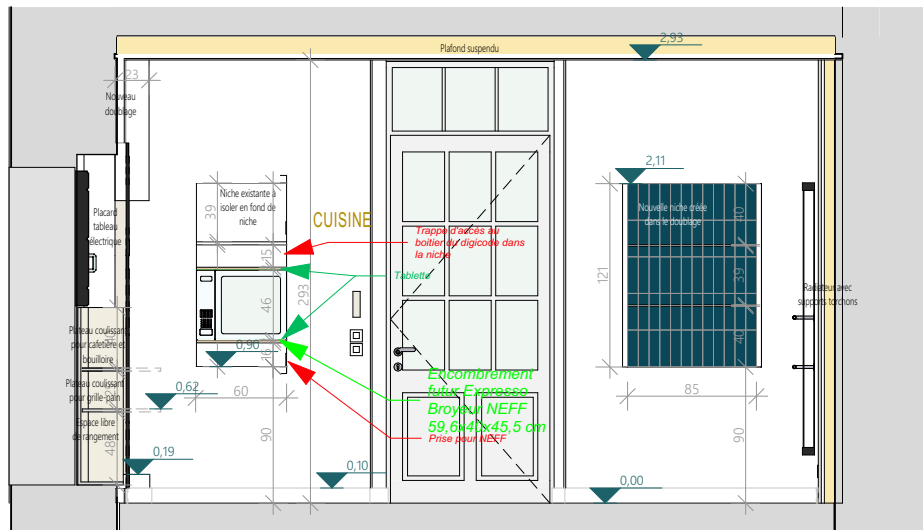

Coupe AA

CUISINE - EVOLUTION FUTURE

Installation d'une machine Espresso NEFF
encastrée dans la niche existante

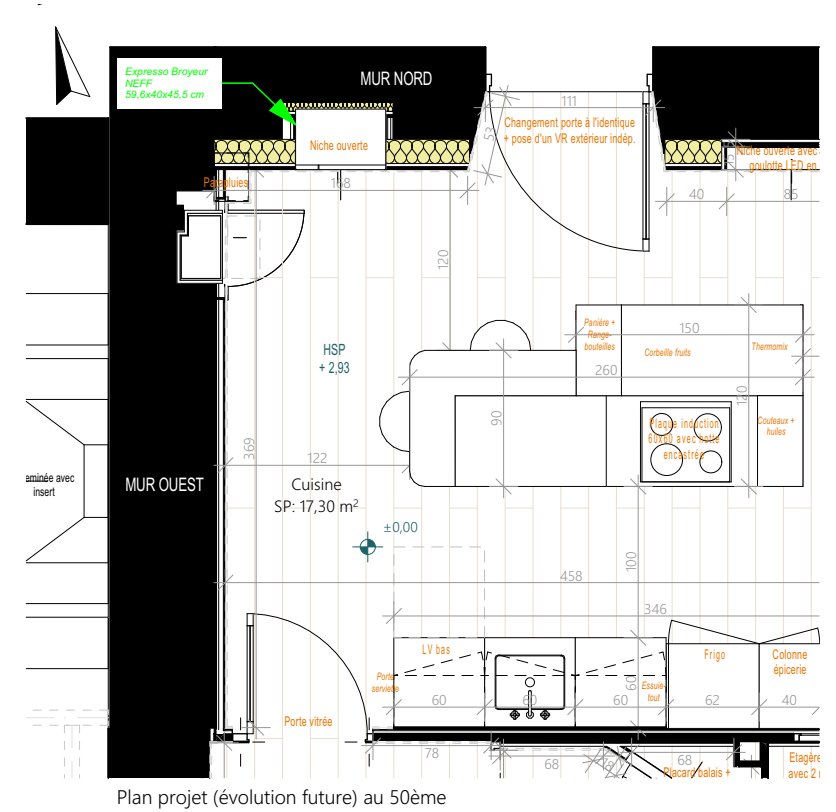

Plan projet (évolution future) au 50ème

Ces plans ne sont pas des plans d'exécution et n'engagent pas la responsabilité de l'architecte d'intérieur.

M. et Mme DUVAL 74 route de La Crèche 79230 VOUILLE	PROJET ET EVOLUTION FUTURE		PRO	Cuisine Lot futur 50ème	
			27	2022_001	2023 09