

PLAN EXISTANT

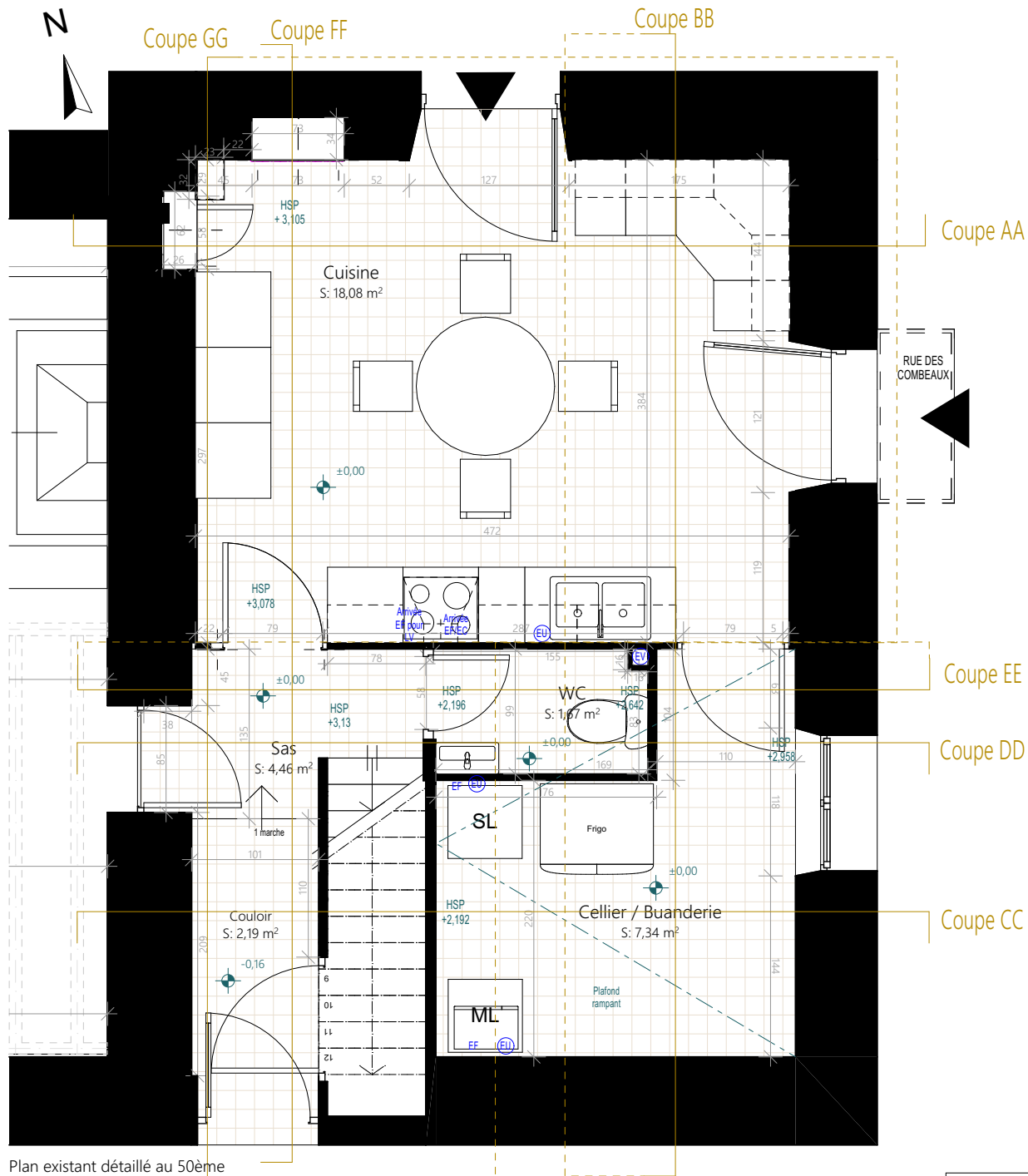

Plan existant détaillé au 50ème

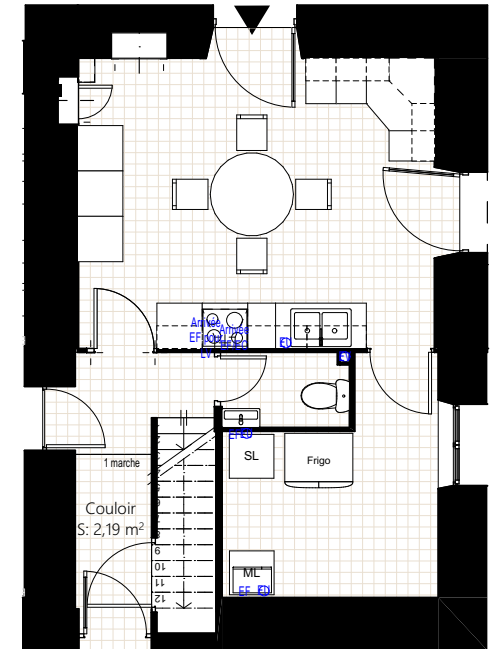

Plan existant au 100ème

Ces plans ne sont pas des plans d'exécution et n'engagent pas la responsabilité de l'architecte d'intérieur.

M. et Mme DUVAL 74 route de La Crèche 79230 VOUILLE	EXISTANT	APD V2	Plan 50ème	
		02	2022_001	2023 08

PLAN EXISTANT - RESEAUX

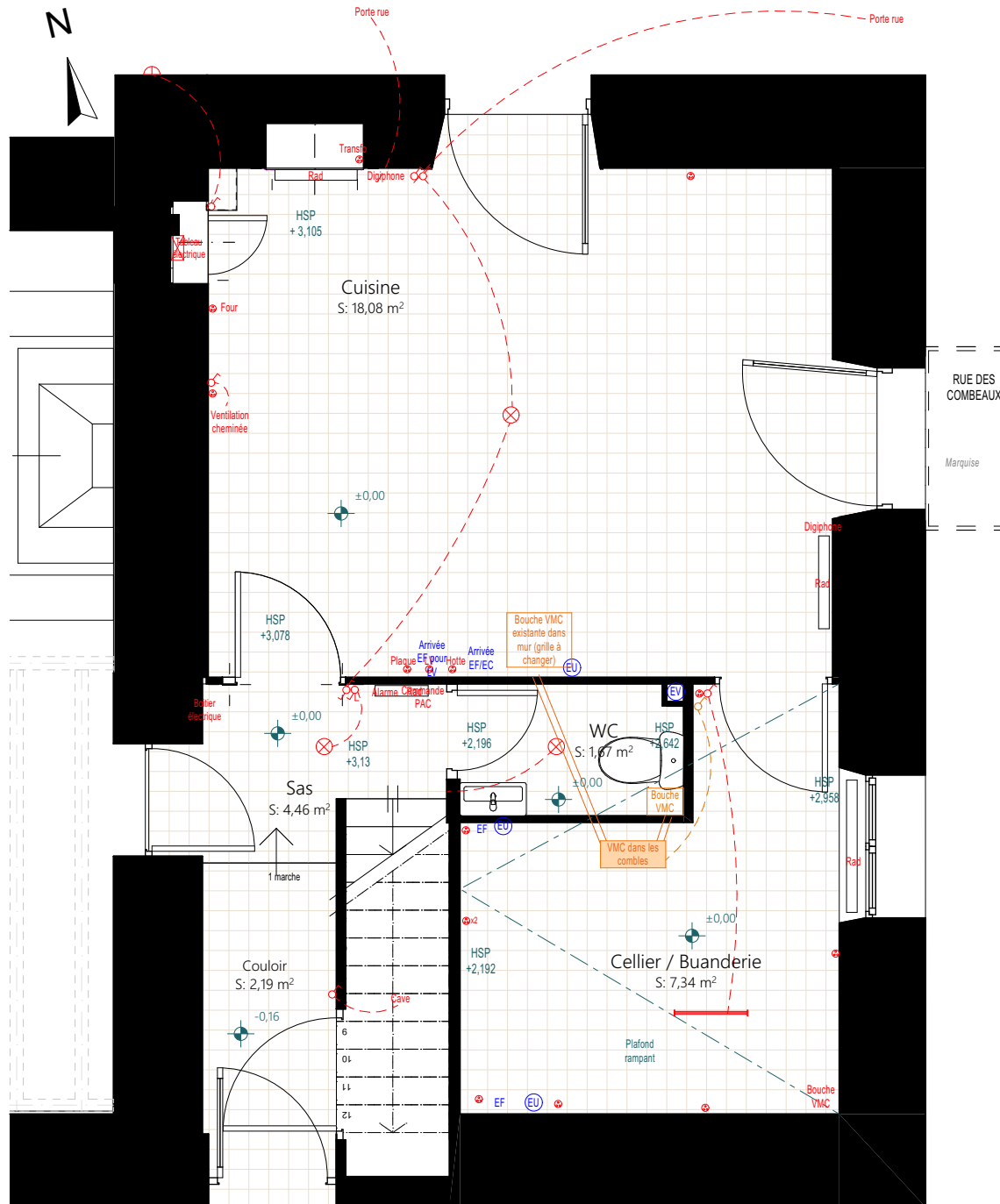

Ces plans ne sont pas des plans d'exécution et n'engagent pas la responsabilité de l'architecte d'intérieur.

M. et Mme DUVAL 74 route de La Crèche 79230 VOUILLE	EXISTANT	APD V2	Plan réseaux 50ème	
		03	2022_001	2023 08

PLAN PROJET

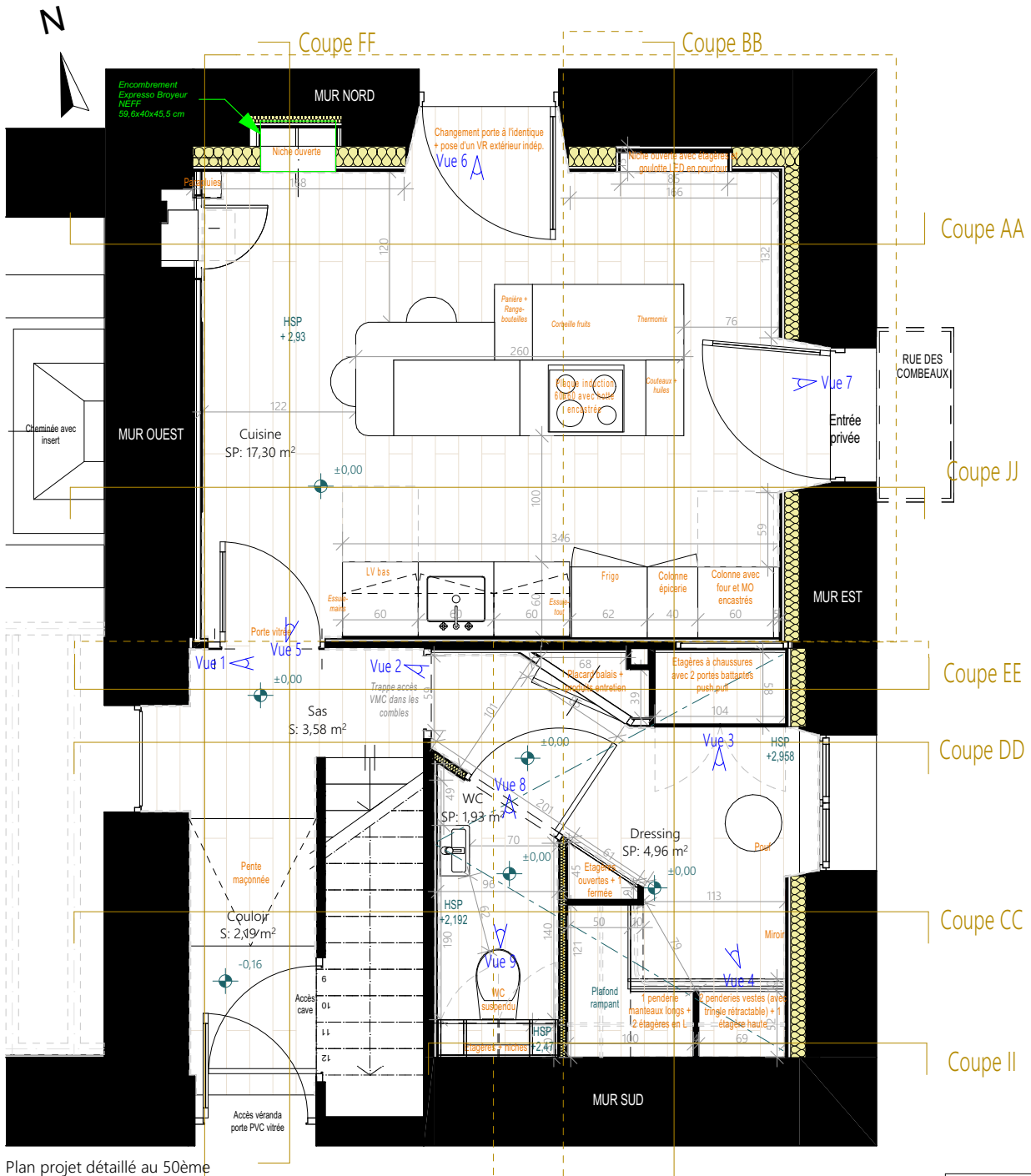

Plan projet détaillé au 50ème

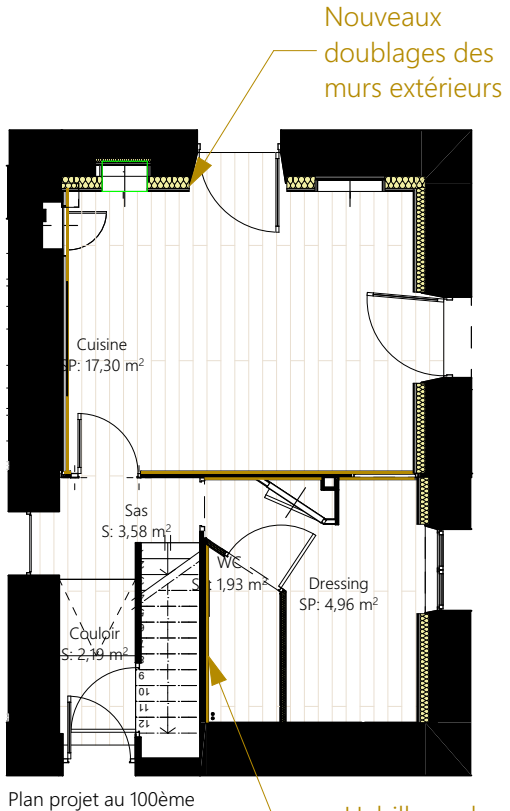

Plan projet au 100ème

Ces plans ne sont pas des plans d'exécution et n'engagent pas la responsabilité de l'architecte d'intérieur.

M. et Mme DUVAL 74 route de La Crèche 79230 VOUILLE	PROJET	APD V2	Plan 50ème	
		05	2022_001	2023 08

PROJET - PLAN ELECTRIQUE

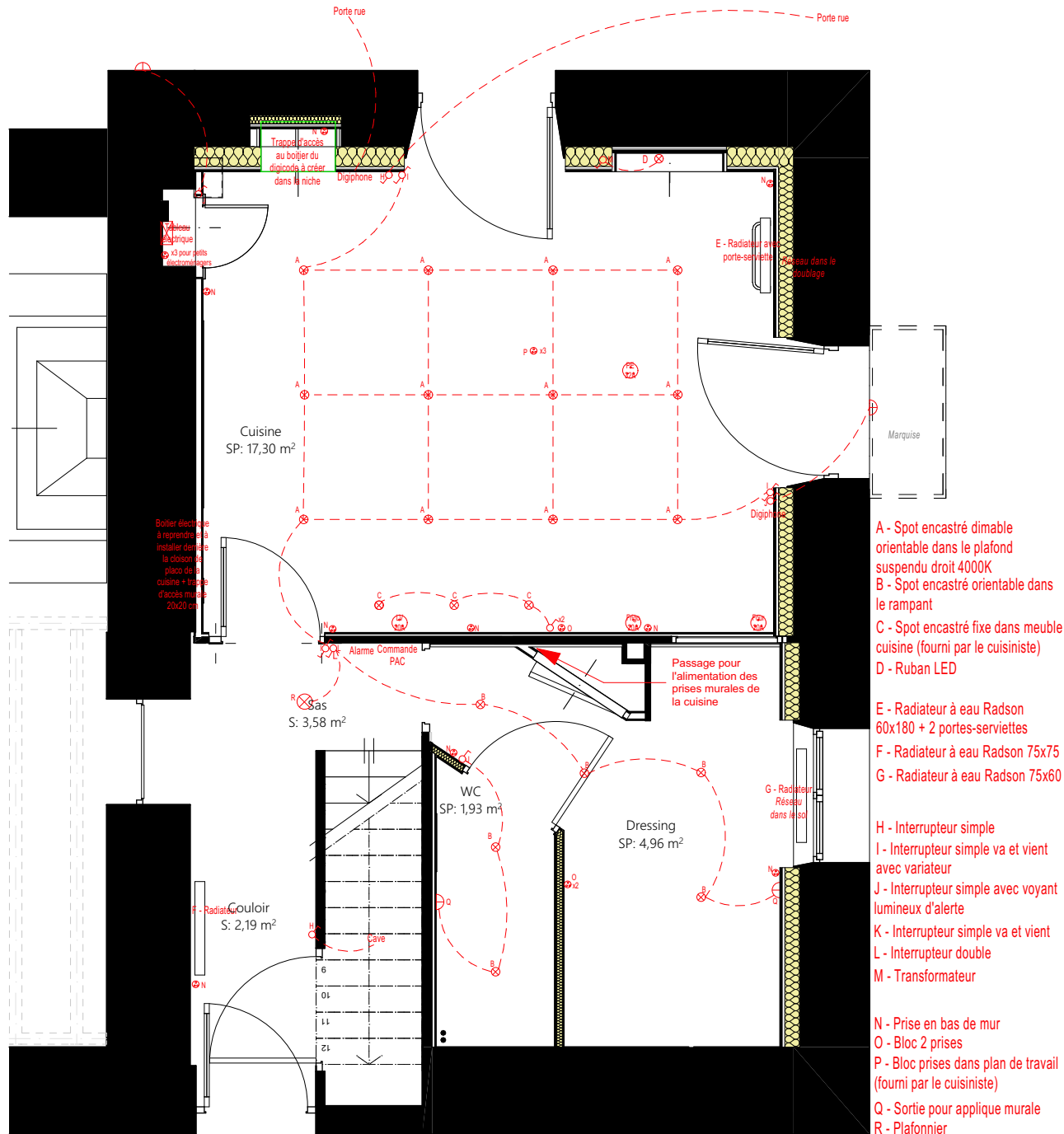

- Ajout de prises en bas de murs et à hauteur d'homme
- Ajout d'un système de triple système de va-et-vient pour allumer le plafond de la cuisine avec variateur d'intensité
- Ruban LED pour éclairer la nouvelle niche de la cuisine
- Ajout d'un éclairage extérieur au-dessus de la marquise (avec voyant lumineux)
- Sorties pour appliques murales à prévoir dans les WC et le dressing
- Radiateurs à eau installés à l'occasion de la mise en place la PAC (hors projet) :
- Boîtier électrique à reprendre dans le couloir et à installer derrière le doublage de la cuisine avec trappe d'accès 20x20cm
- Trappe d'accès au boîtier du digiphone à prévoir dans l'isolation de la niche existante

NB : Calepinage des plafonds à valider avec l'électricien, en fonction des spots et ampoules choisis.

A - Spot orientable encastré type Aric Tipo rond GU10 SDIM 4,5W 4000K blanc (ref 51145)

B - Spot orientable encastré type Aric Tipo rond GU10 LED 6W 3000K blanc (ref 51122)

Interrupteurs et prises type Legrand gamme Mosaic



Ces plans ne sont pas des plans d'exécution et n'engagent pas la responsabilité de l'architecte d'intérieur.

M. et Mme DUVAL 74 route de La Crèche 79230 VOUILLE	PROJET	APD V2	Plan électrique 50ème	
		13	2022_001	2023 08

PROJET - PLAN RESEAUX SANITAIRE ET VMC

- Conservation de la VMC simple flux, avec déplacement des bouches de sorties
- Nouvelles évacuations EU et EV + arrivée EF/EC pour les WC

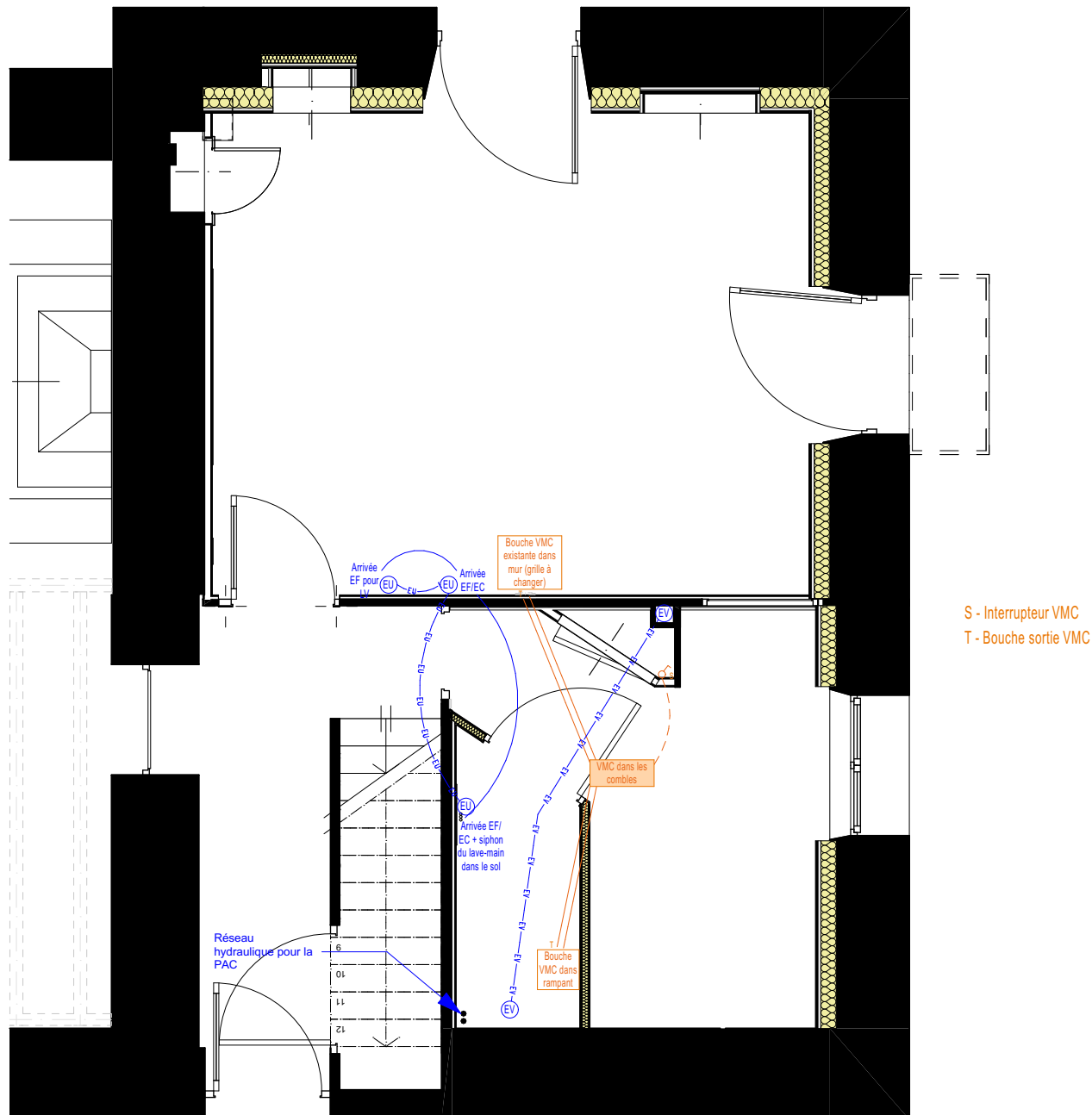

Ces plans ne sont pas des plans d'exécution et n'engagent pas la responsabilité de l'architecte d'intérieur.

M. et Mme DUVAL 74 route de La Crèche 79230 VOUILLE	PROJET	APD V2	Plan réseaux sanitaire et VMC 50ème	
		14	2022_001	2023 08

COUPES PROJET - ELECTRIQUE ET SANITAIRE

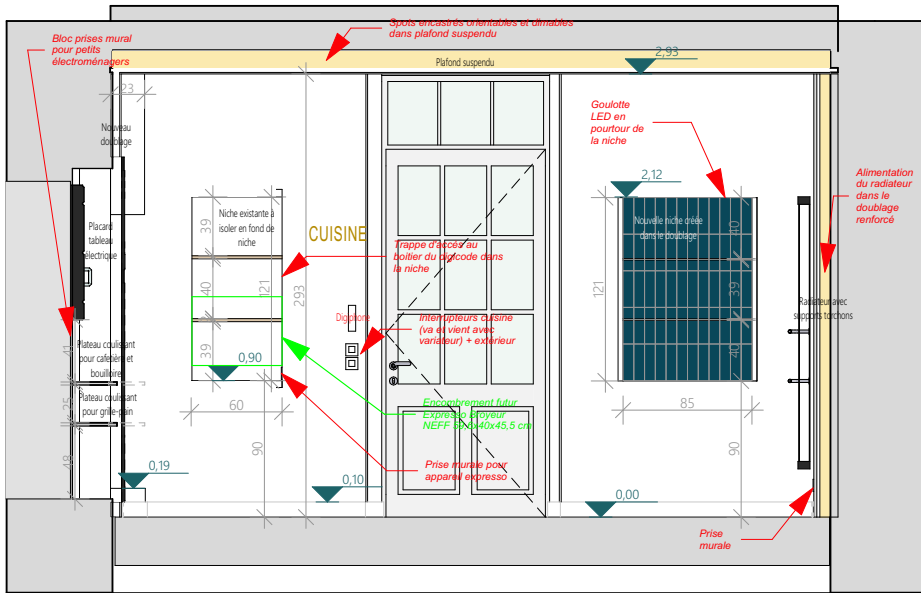

Coupe AA

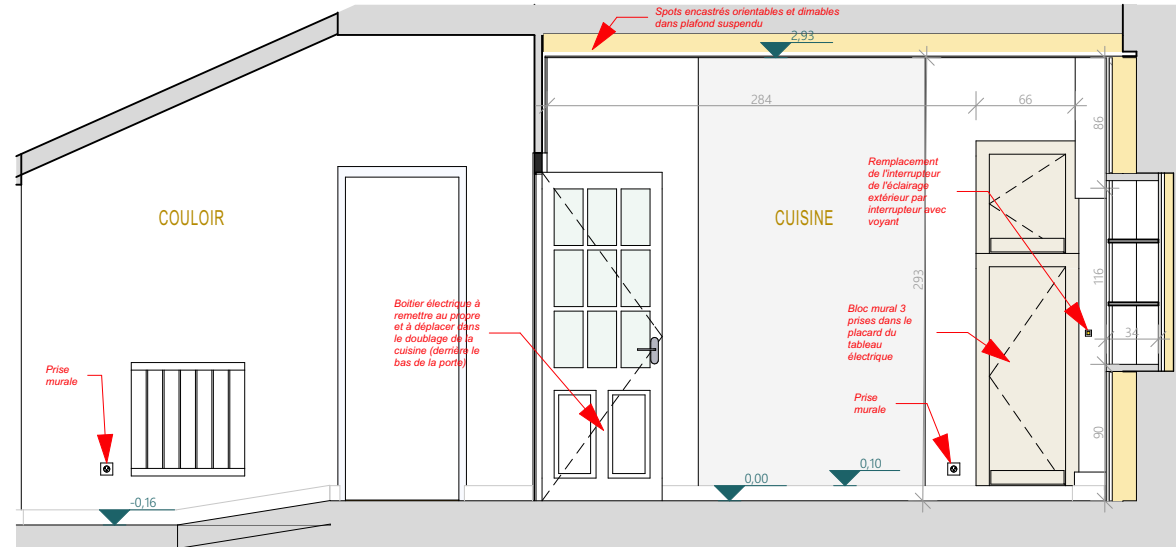

Coupe FF

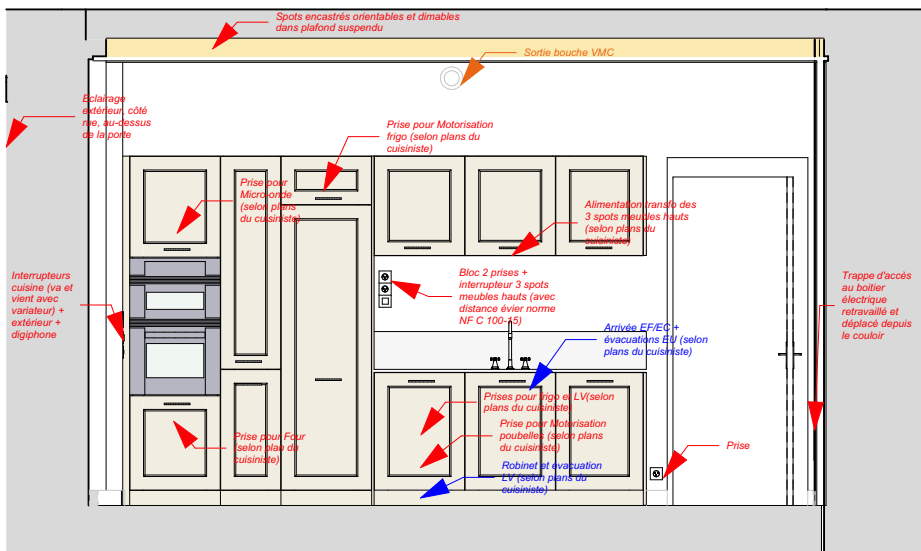

Coupe JJ

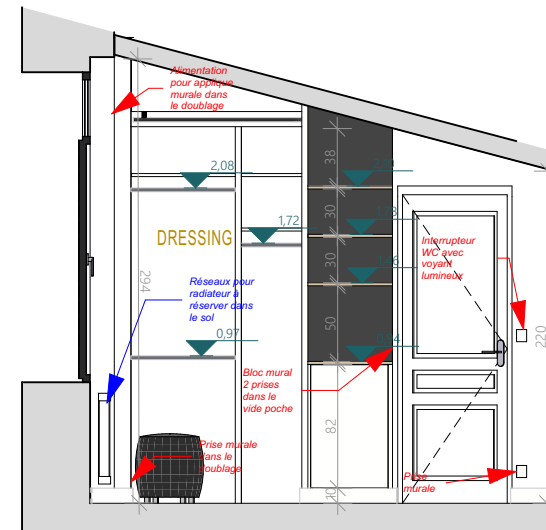

Coupe DD

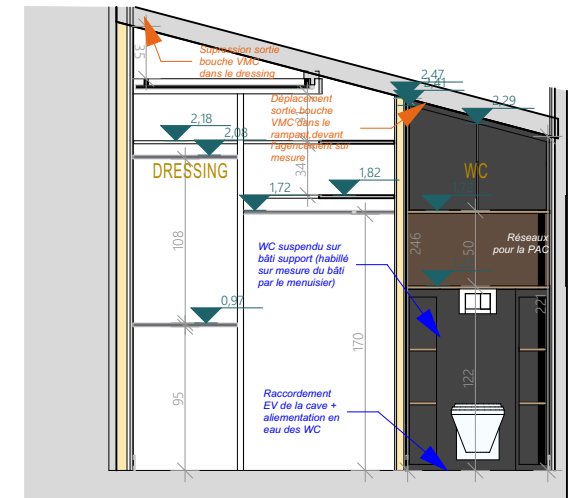

Coupe CC

Ces plans ne sont pas des plans d'exécution et n'engagent pas la responsabilité de l'architecte d'intérieur.

M. et Mme DUVAL

74 route de La Crèche
79230 VOUILLE

PROJET

APD V2

15

Coupes - électrique et sanitaire 50ème

2022_001 2023 08