

# REAGENCEMENT DU RDC D'UNE MAISON D'HABITATION

74 route de la Crèche  
79230 VOUILLE

M. et Mme DUVAL  
74 route de la Crèche  
79230 VOUILLE

## SITUATION

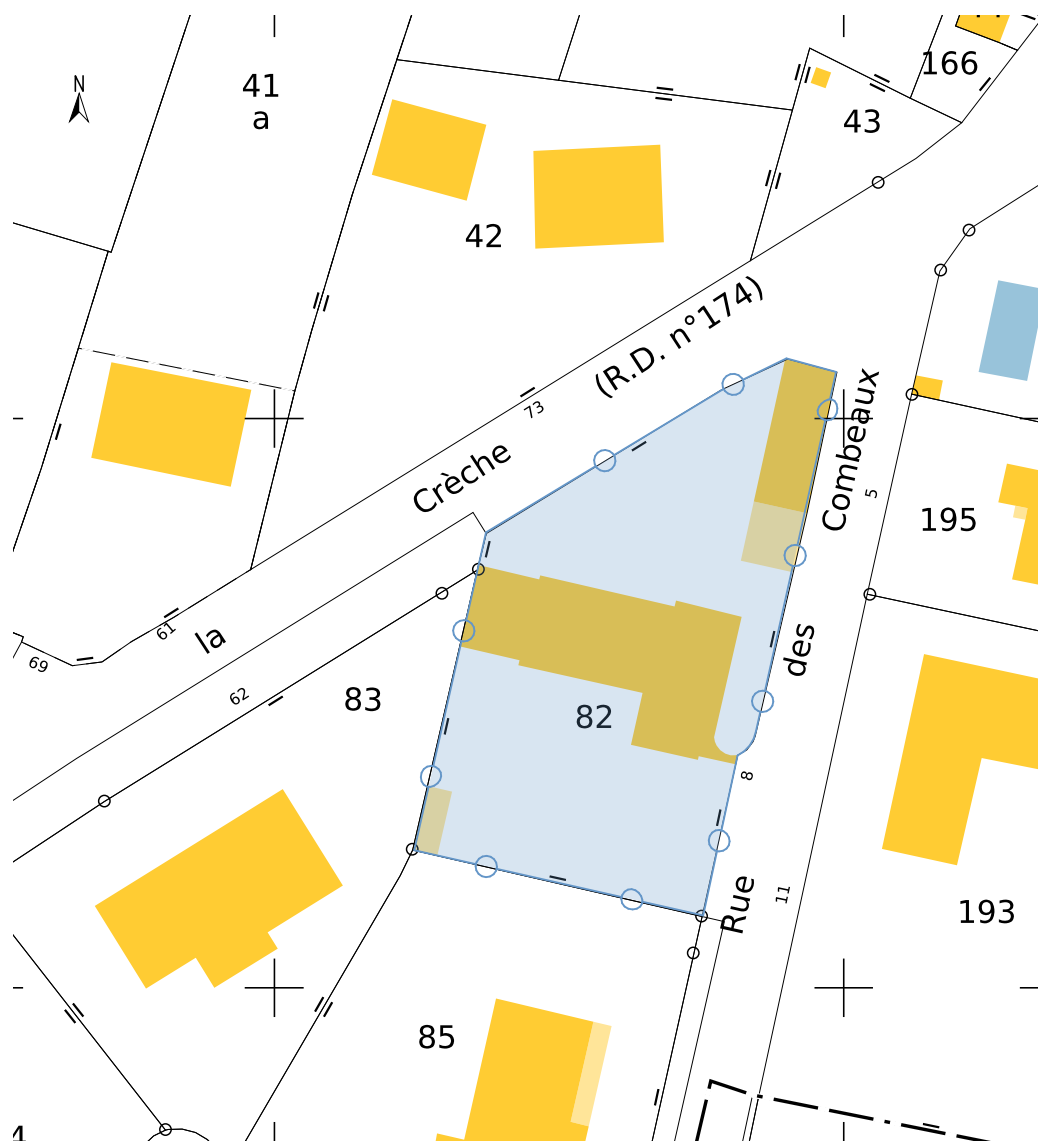

## DEMANDE DES CLIENTS

- Refaire intégralement la cuisine en la modernisant, tout en repensant les espaces cellier / entrée / WC (remplacement des mobiliers et électroménagers existants, à l'exception des frigo, lave-linge et sèche-linge)
- Redéfinir la circulation et la distribution entre les différents espaces (tant par rapport aux différentes entrées qu'à l'utilisation de la véranda)
- Matérialiser l'entrée (inexistante aujourd'hui)
- Disposer de nombreux rangements (cuisine et dressing)
- Ajouter un mode de chauffage (idéalement un poêle) dans les nouveaux espaces

NB : Prendre en compte, dans le projet, la question de l'avancement en âge (emplacement d'une future chambre parentale au RDC, mobiliers accessibles, ...)

### Références de la parcelle 000 AE 82

Référence cadastrale de la parcelle  
 Contenance cadastrale  
 Adresse

**000 AE 82**  
**1 101 mètres carrés**  
**8 RUE DES COMBEAUX**  
**79230 VOUILLE**

M. et Mme DUVAL 74 route de La Crèche 79230 VOUILLE	Réagencement du RDC d'une maison d'habitation 74 route de La Crèche 79230 VOUILLE	ESQ 01	Situation 2022_001   2022_03	
---	---	-----------	---------------------------------	--

# EXISTANT

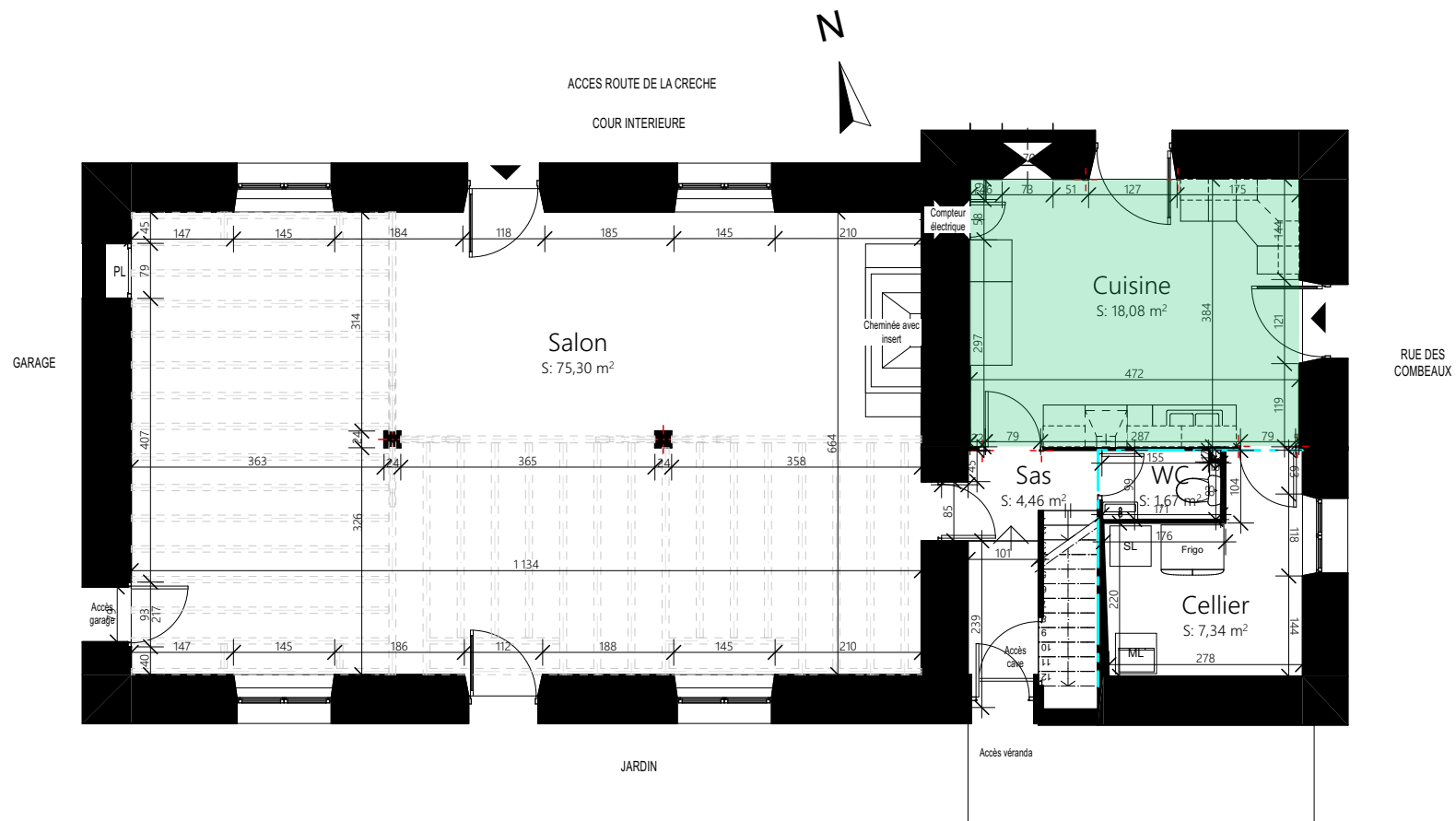

M. et Mme DUVAL 74 route de La Crèche 79230 VOUILLE	Réaménagement du RDC d'une maison d'habitation 74 route de La Crèche 79230 VOUILLE	ESQ	Existant	
		01	2022_001	2022_03

# PROPOSITION A

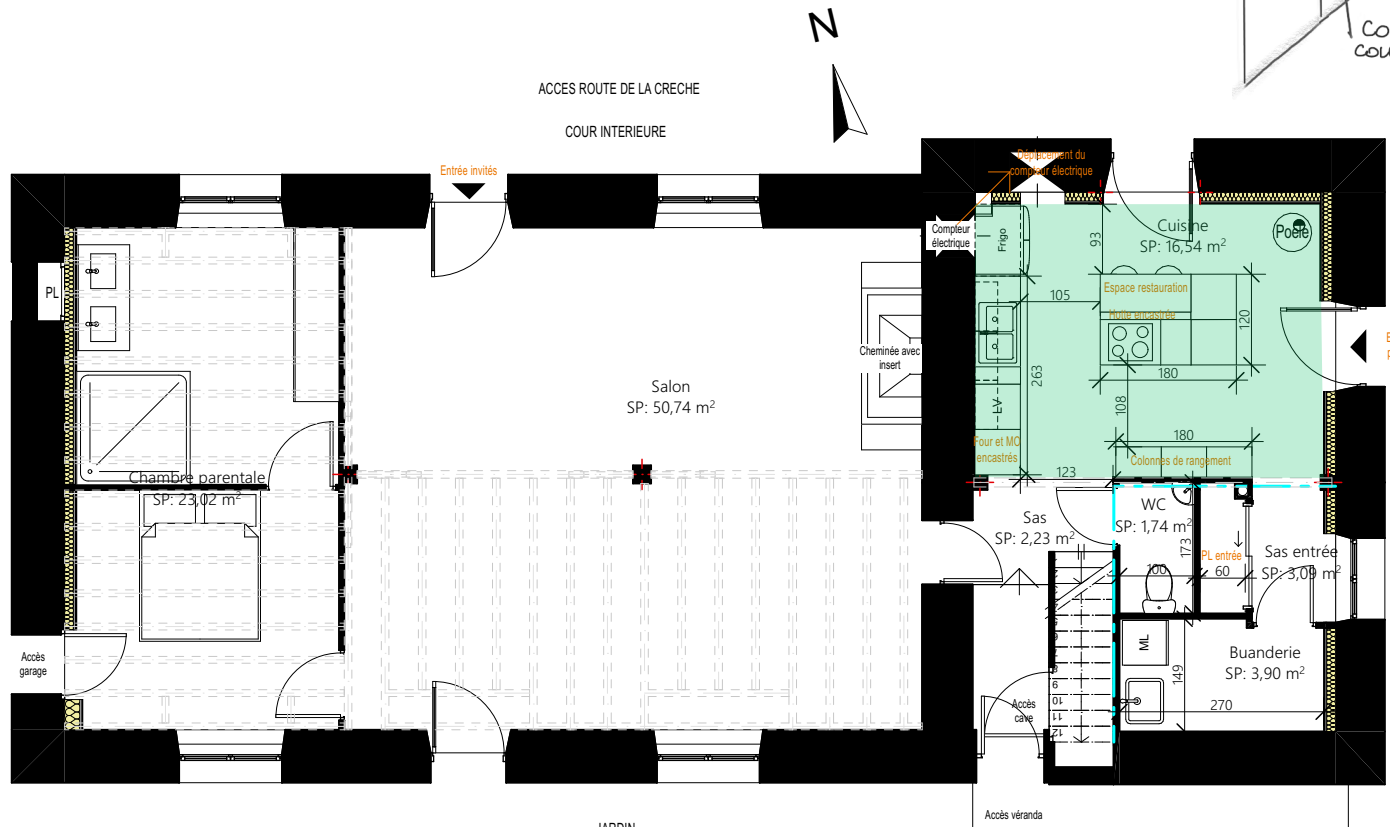
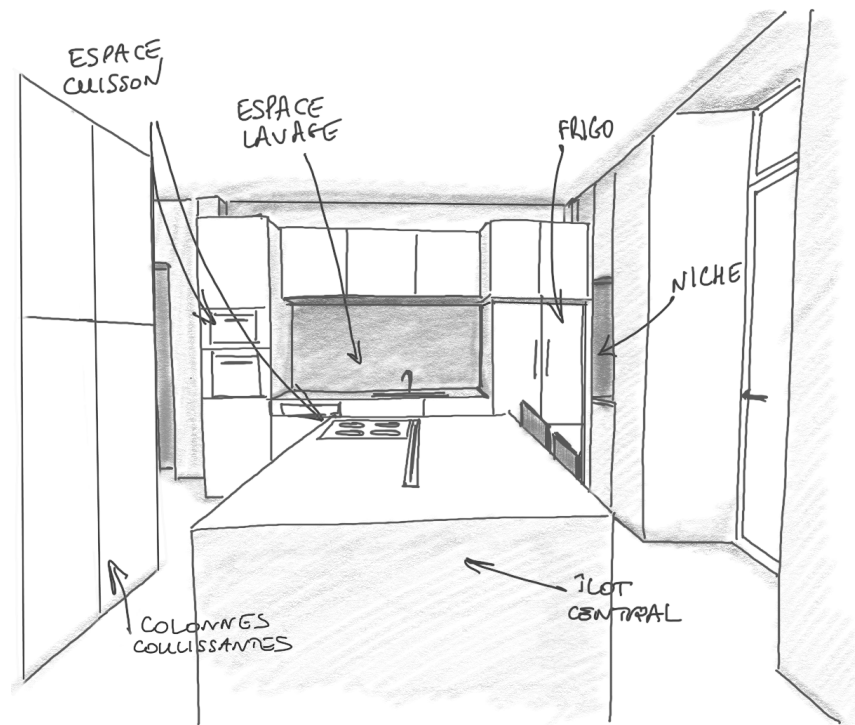

RUE DES COMBEAUX

Proposition nécessitant de déplacer le compteur électrique

NB : Dimensions et superficies approximatives, présentes à titre indicatif

M. et Mme DUVAL 74 route de La Crèche 79230 VOUILLE	Réaménagement du RDC d'une maison d'habitation 74 route de La Crèche 79230 VOUILLE	ESQ		
		01	2022_001	2022_03

# PROPOSITION B

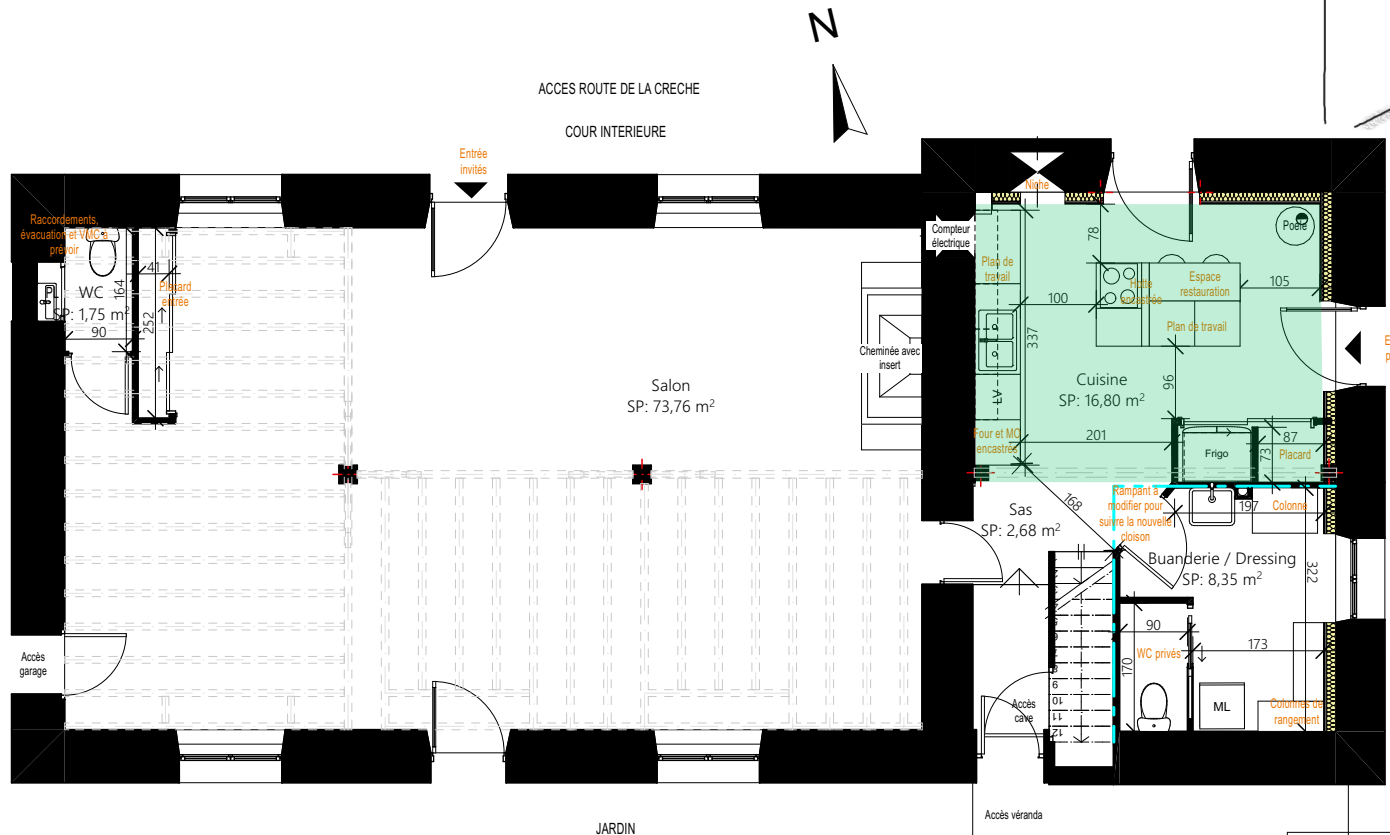
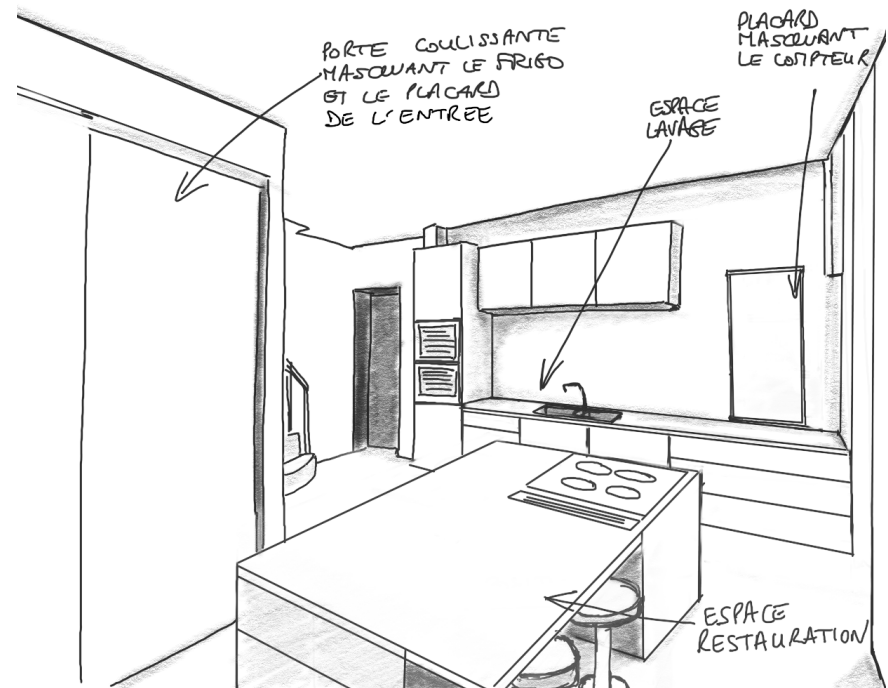

Proposition nécessitant :

- la modification du rampant
- le raccordement des arrivées d'eau et évacuations dans le WC, ainsi que l'ajout d'une VMC pour les WC

NB : Dimensions et superficies approximatives, présentes à titre indicatif

M. et Mme DUVAL 74 route de La Crèche 79230 VOUILLE	Réaménagement du RDC d'une maison d'habitation 74 route de La Crèche 79230 VOUILLE	ESQ	Projet - Proposition B	
		01	2022_001	2022_03

# PROPOSITION C

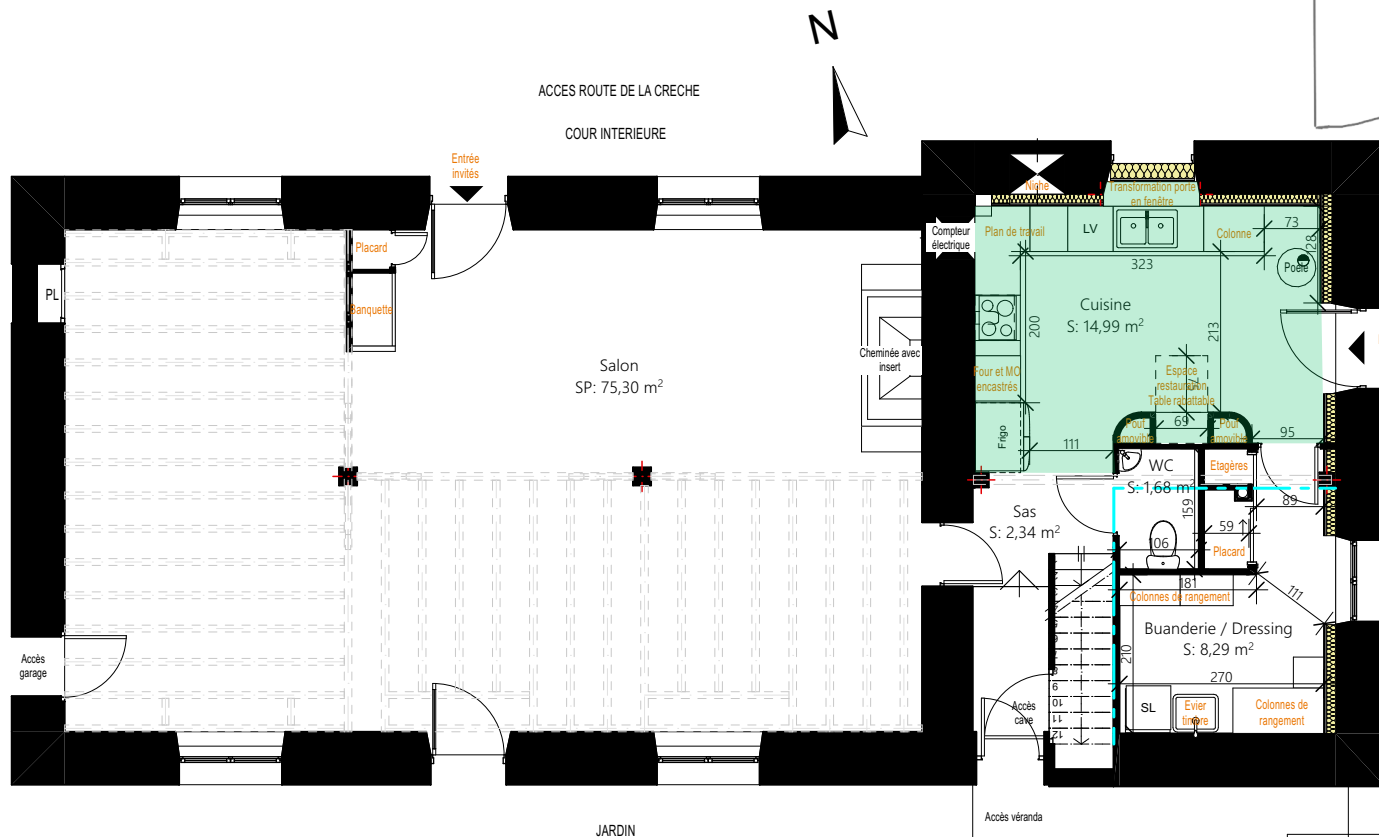
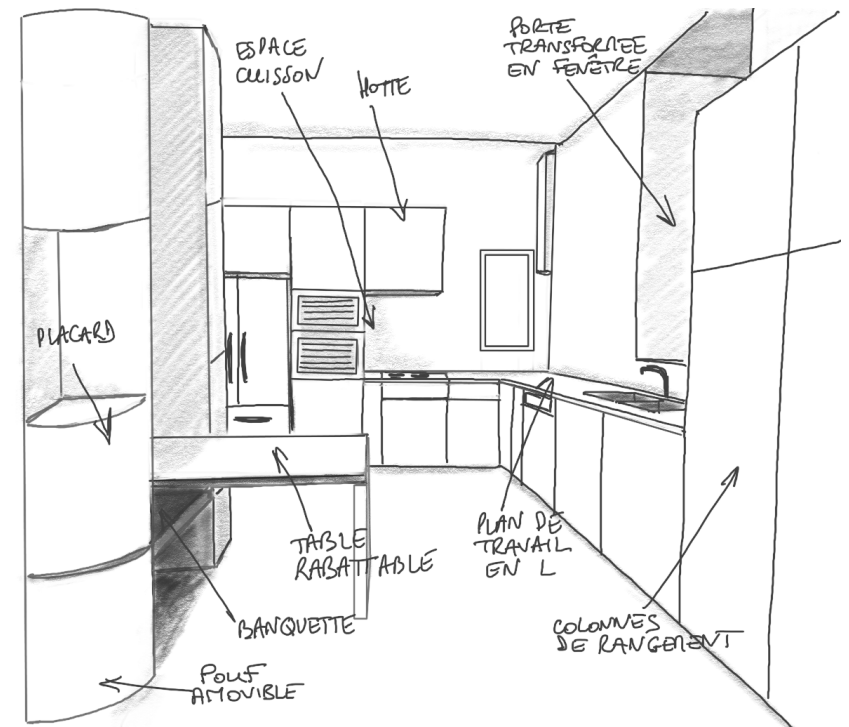

- Proposition nécessitant :
- la transformation d'une porte en fenêtre (avec obligation de déposer une déclaration préalable)
  - la création d'un agencement sur-mesure pour la cuisine

NB : Dimensions et superficies approximatives, présentes à titre indicatif

M. et Mme DUVAL 74 route de La Crèche 79230 VOUILLE	Réaménagement du RDC d'une maison d'habitation 74 route de La Crèche 79230 VOUILLE	ESQ		Projet - Proposition C	
		01	2022_001	2022_03	

# PROPOSITION D

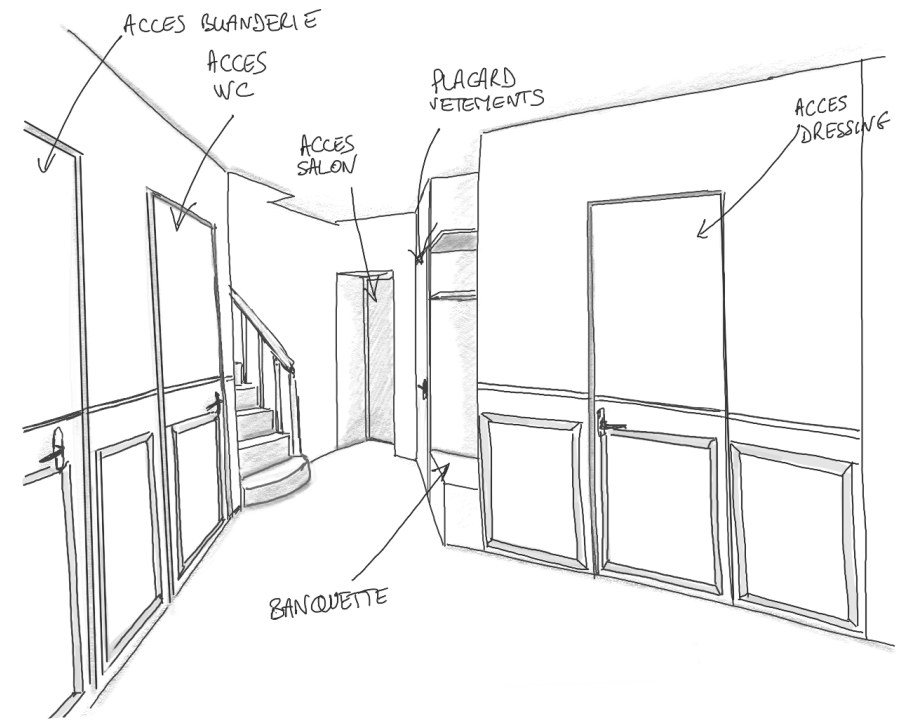
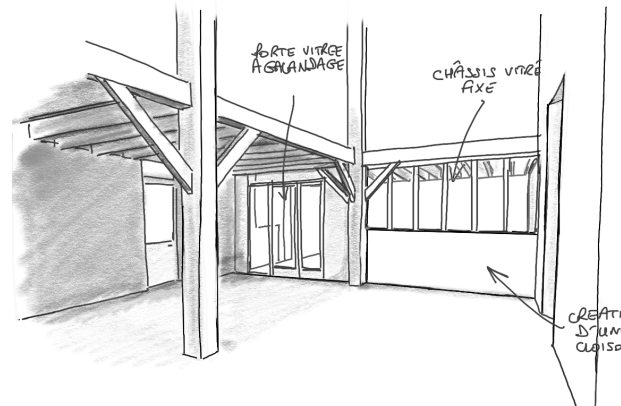

ACCES ROUTE DE LA CRÈCHE  
COUR INTERIEURE

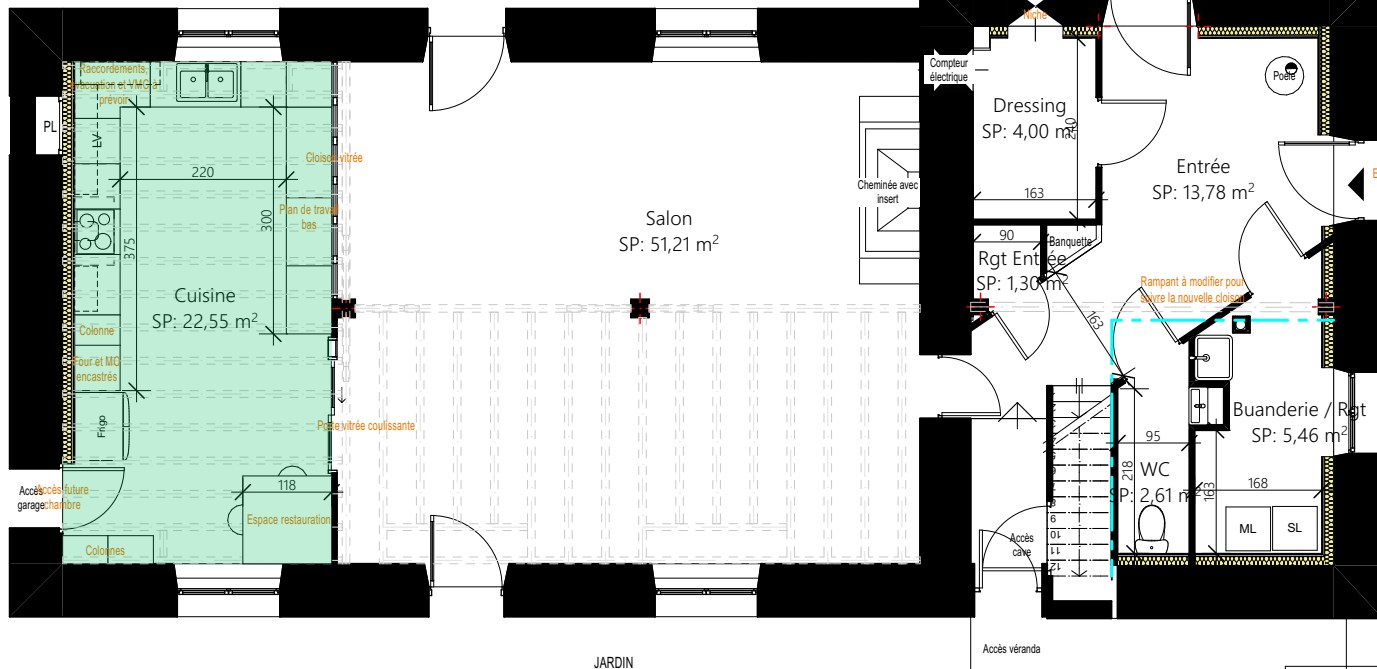

RUE DES COMBEAUX

- Proposition nécessitant :
- la modification du rampant
  - le raccordement des arrivées d'eau et évacuations dans la cuisine, ainsi que l'ajout d'une VMC

NB : Dimensions et superficies approximatives, présentes à titre indicatif

M. et Mme DUVAL 74 route de La Crèche 79230 VOUILLE	Réaménagement du RDC d'une maison d'habitation 74 route de La Crèche 79230 VOUILLE	ESQ	Projet - Proposition D	
		01	2022_001	2022 03



# ENTREE

# CUISINE

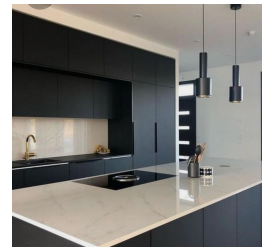
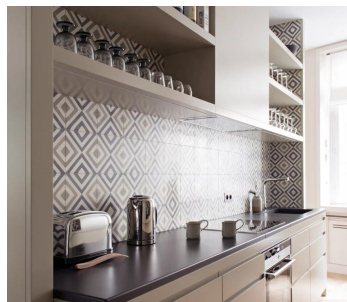
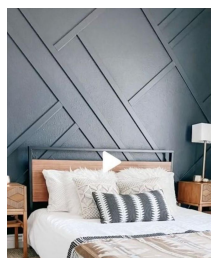

M. et Mme DUVAL 74 route de La Crèche 79230 VOUILLE	Réaménagement du RDC d'une maison d'habitation 74 route de La Crèche 79230 VOUILLE	ESQ	Projet - Moodboard	
		01	2022_001	2022 03