

REAGENCEMENT DU RDC D'UNE MAISON D'HABITATION

74 route de la Crèche
79230 VOUILLE

M. et Mme DUVAL
74 route de la Crèche
79230 VOUILLE

SITUATION

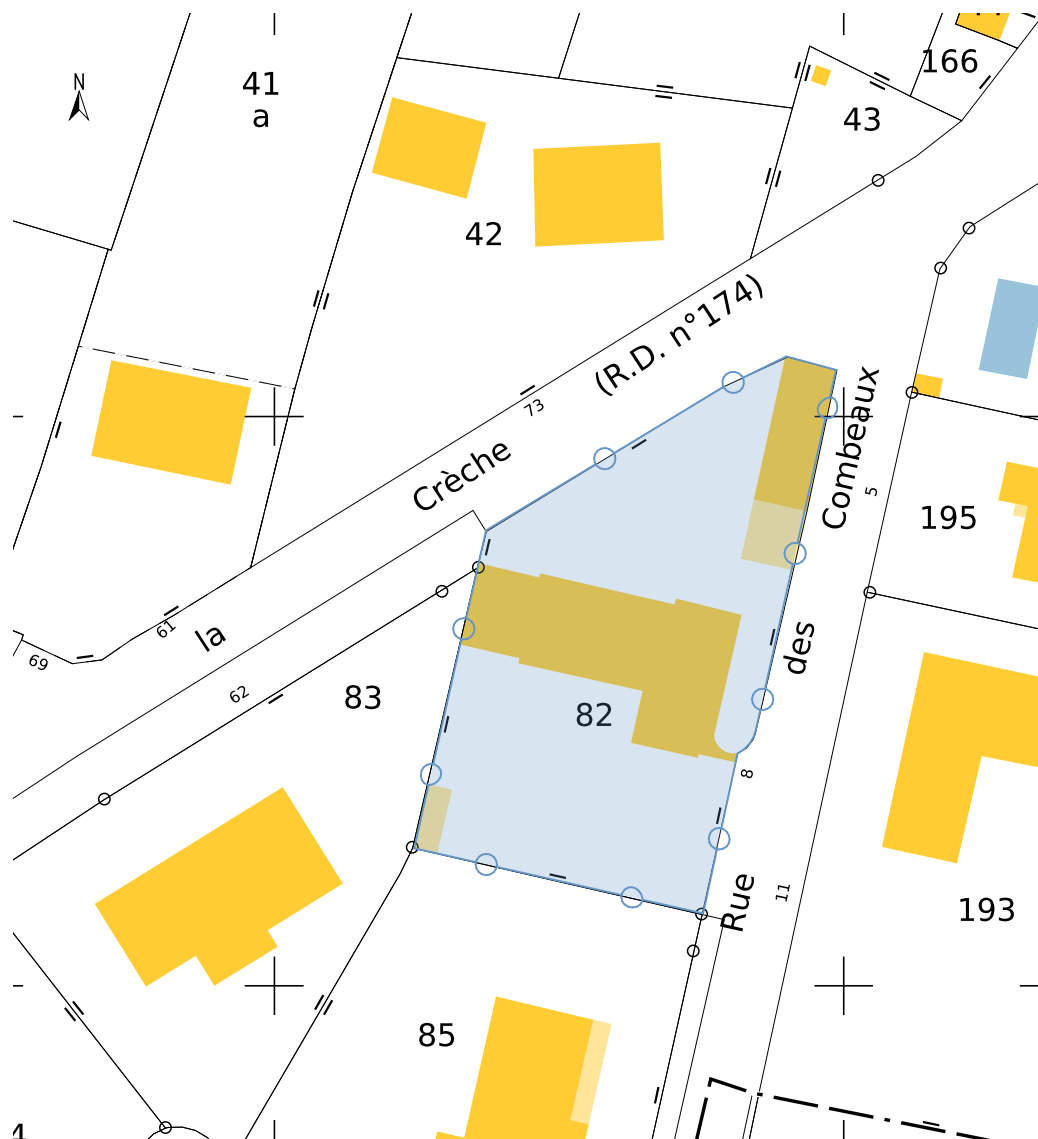

DEMANDE DES CLIENTS

- Refaire intégralement la cuisine en la modernisant, tout en repensant les espaces cellier / entrée / WC (remplacement des mobiliers et électroménagers existants, à l'exception des frigo, lave-linge et sèche-linge)
- Redéfinir la circulation et la distribution entre les différents espaces (tant par rapport aux différentes entrées qu'à l'utilisation de la véranda)
- Matérialiser l'entrée (inexistante aujourd'hui)
- Disposer de nombreux rangements (cuisine et dressing)
- Ajouter un mode de chauffage (idéalement un poêle) dans les nouveaux espaces

NB : Prendre en compte, dans le projet, la question du vieillissement à venir (emplacement d'une future chambre parentale au RDC, mobiliers accessibles, ...)

Références de la parcelle 000 AE 82

Référence cadastrale de la parcelle
 Contenance cadastrale
 Adresse

000 AE 82
1 101 mètres carrés
8 RUE DES COMBEAUX
79230 VOUILLE

M. et Mme DUVAL 74 route de La Crèche 79230 VOUILLE	Réagencement du RDC d'une maison d'habitation 74 route de La Crèche 79230 VOUILLE	ESQ 01	Situation 2022_001 2022_03	
---	---	-----------	---------------------------------	--

PROPOSITION A

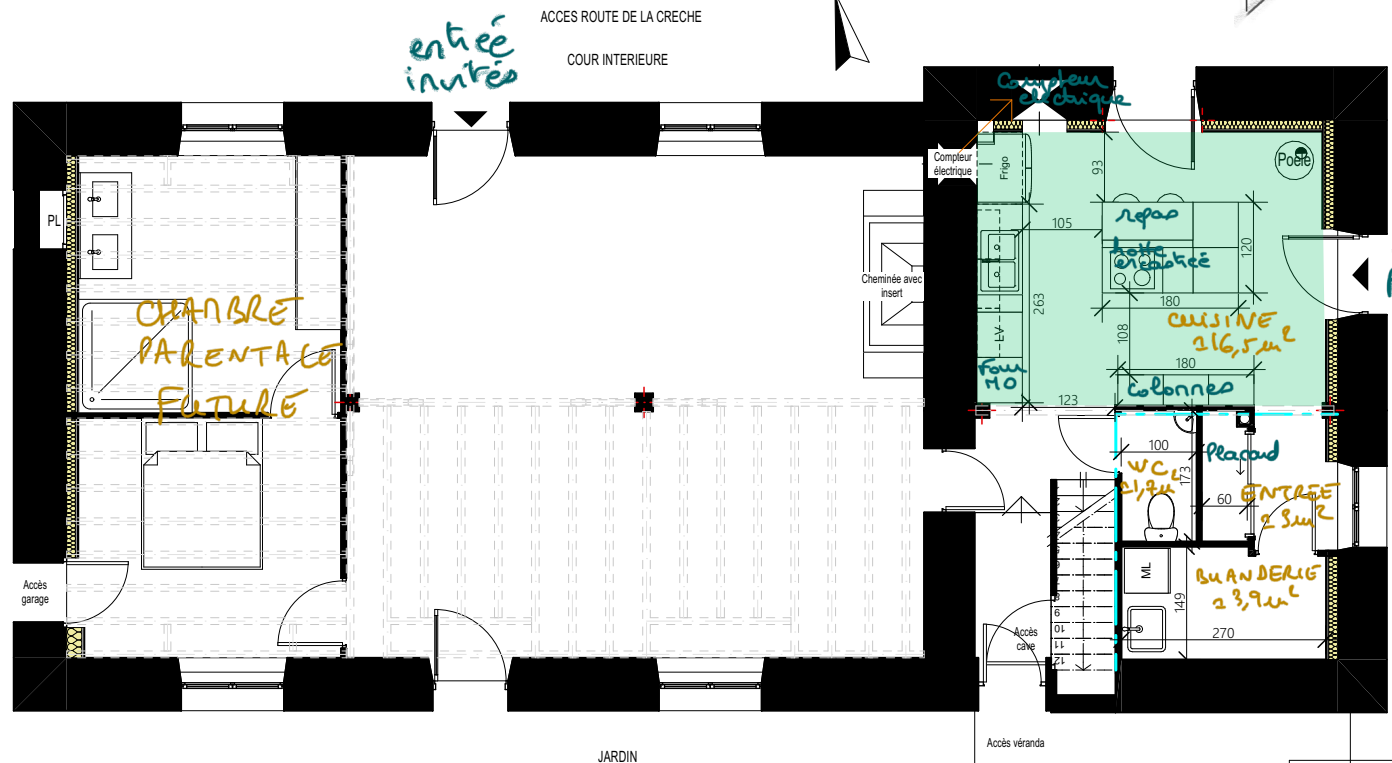
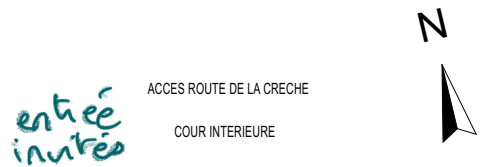
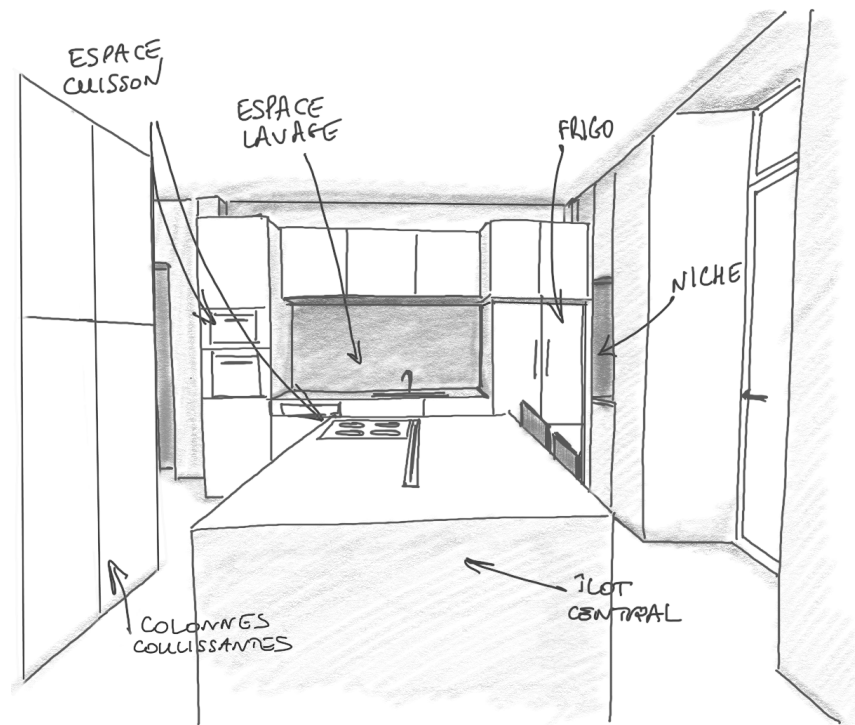

entrée privée
RUE DES COMBEAUX

Proposition nécessitant de déplacer le compteur électrique

NB : Dimensions et superficies approximatives, présentes à titre indicatif

M. et Mme DUVAL 74 route de La Crèche 79230 VOUILLE	Réagencement du RDC d'une maison d'habitation 74 route de La Crèche 79230 VOUILLE	ESQ 01	Projet - Proposition A 2022_001 2022_03	
---	---	-----------	---	--

PROPOSITION B

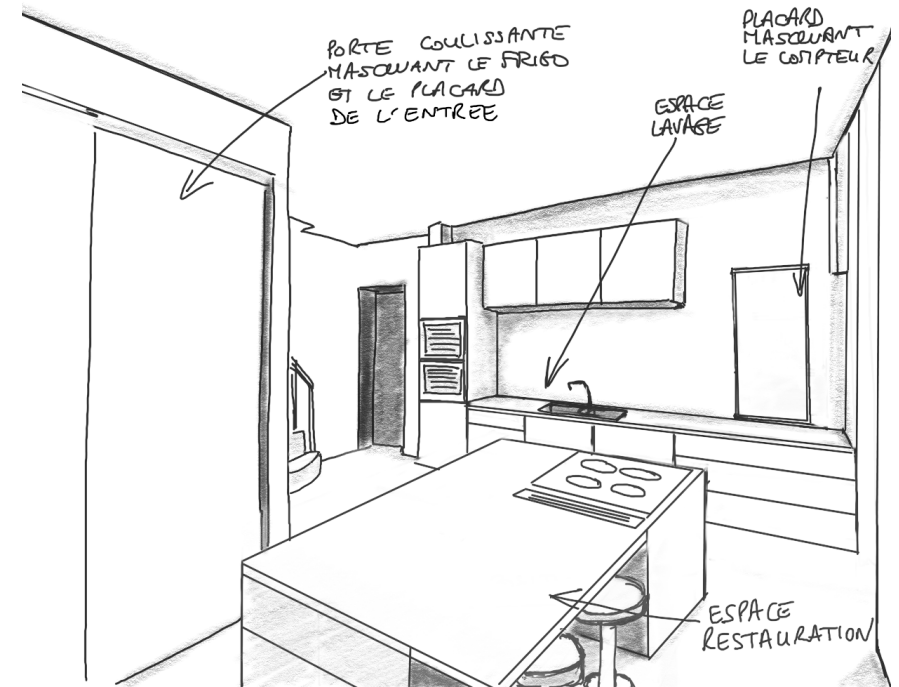

entrée invités
 ACCES ROUTE DE LA CRECHE
 COUR INTERIEURE

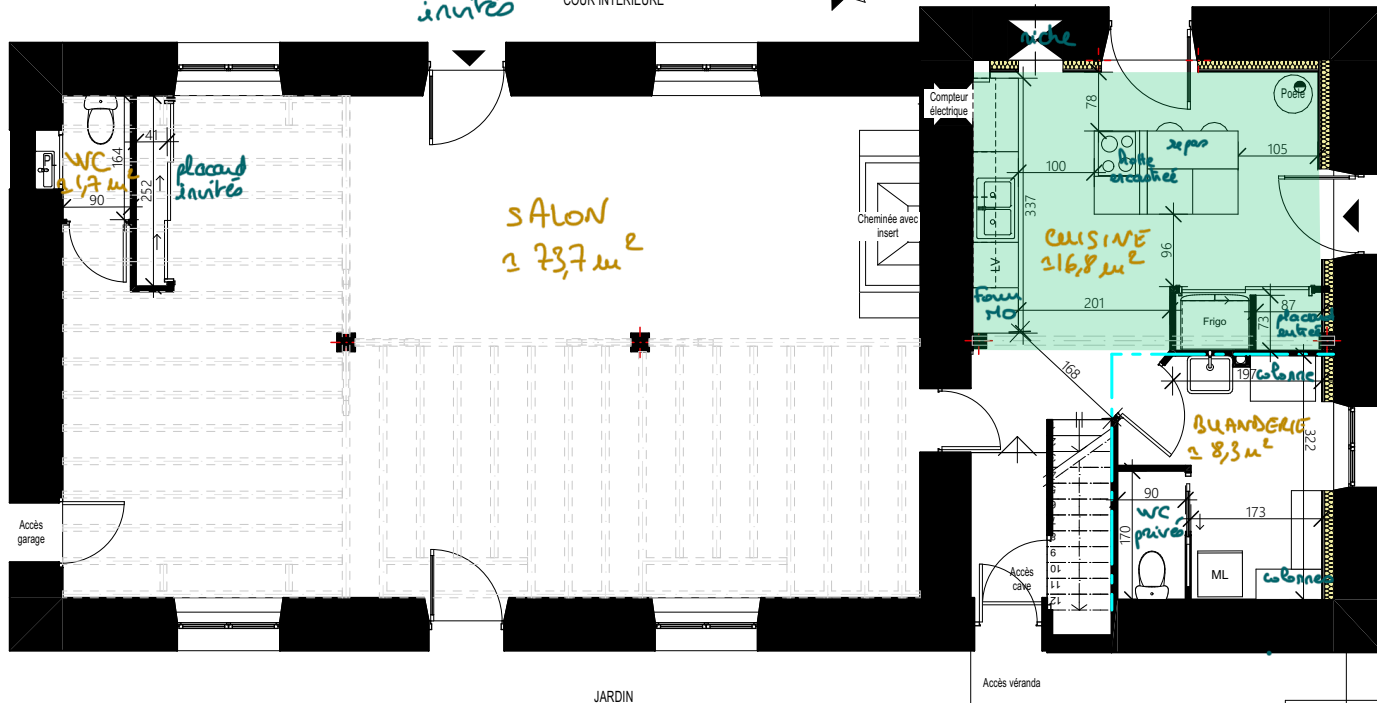

entrée privée
 RUE DES COMBEAUX

Proposition nécessitant :
 - la modification du rampant
 - le raccordement des arrivées d'eau et évacuations dans le WC, ainsi que l'ajout d'une VMC pour les WC

NB : Dimensions et superficies approximatives, présentes à titre indicatif

M. et Mme DUVAL 74 route de La Crèche 79230 VOUILLE	Réagencement du RDC d'une maison d'habitation 74 route de La Crèche 79230 VOUILLE	ESQ 01	Projet - Proposition B 2022_001	2022_03
---	---	-----------	------------------------------------	---------

PROPOSITION C

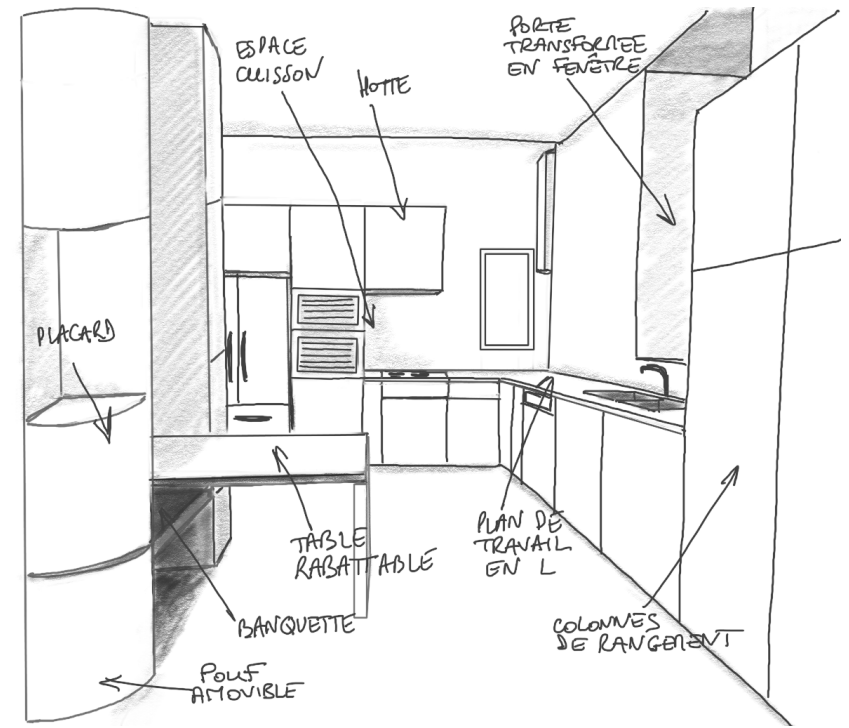

entrée invités
ACCES ROUTE DE LA CRECHE
COUR INTERIEURE

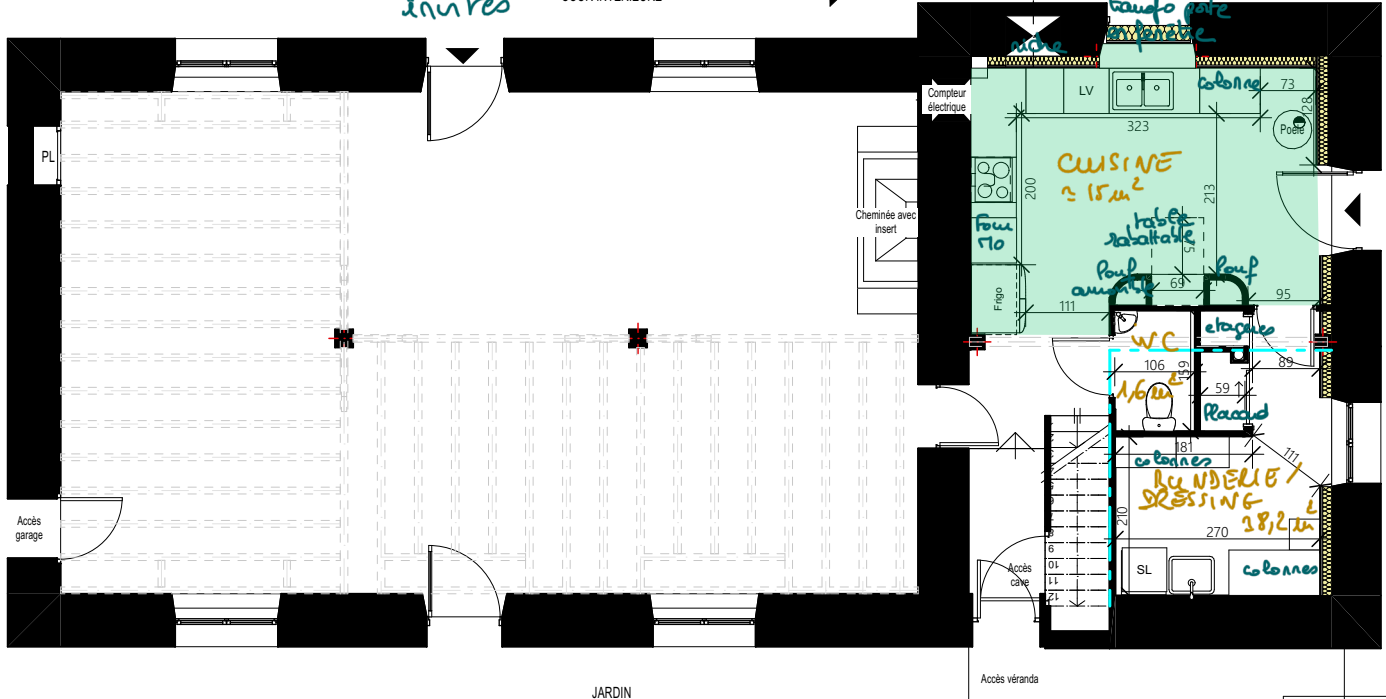

entrée privée
RUE DES COMBEAUX

- Proposition nécessitant :
- la transformation d'une porte en fenêtre (avec obligation de déposer une déclaration préalable)
 - la création d'un agencement sur-mesure pour la cuisine

NB : Dimensions et superficies approximatives, présentes à titre indicatif

M. et Mme DUVAL 74 route de La Crèche 79230 VOUILLE	Réagencement du RDC d'une maison d'habitation 74 route de La Crèche 79230 VOUILLE	ESQ 01	Projet - Proposition C 2022_001 2022 03	
---	---	-----------	---	--

PROPOSITION D

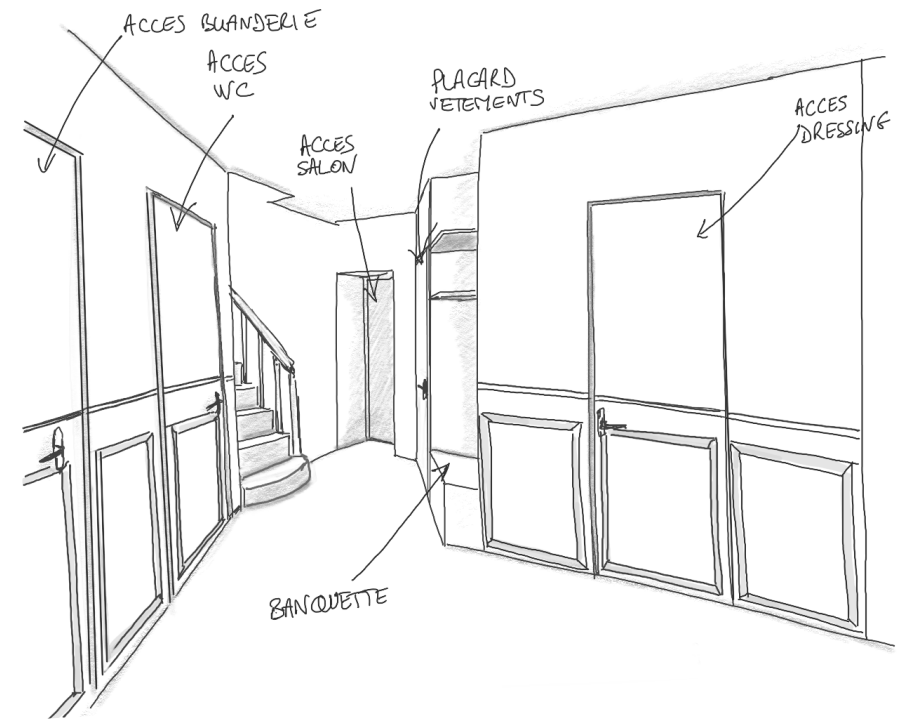
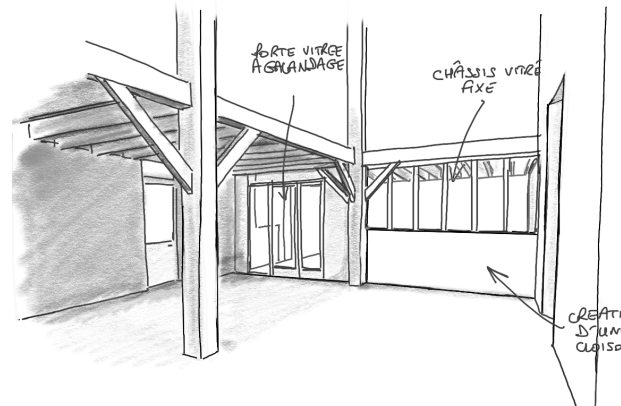

ACCÈS ROUTE DE LA CRÈCHE
COUR INTÉRIEURE

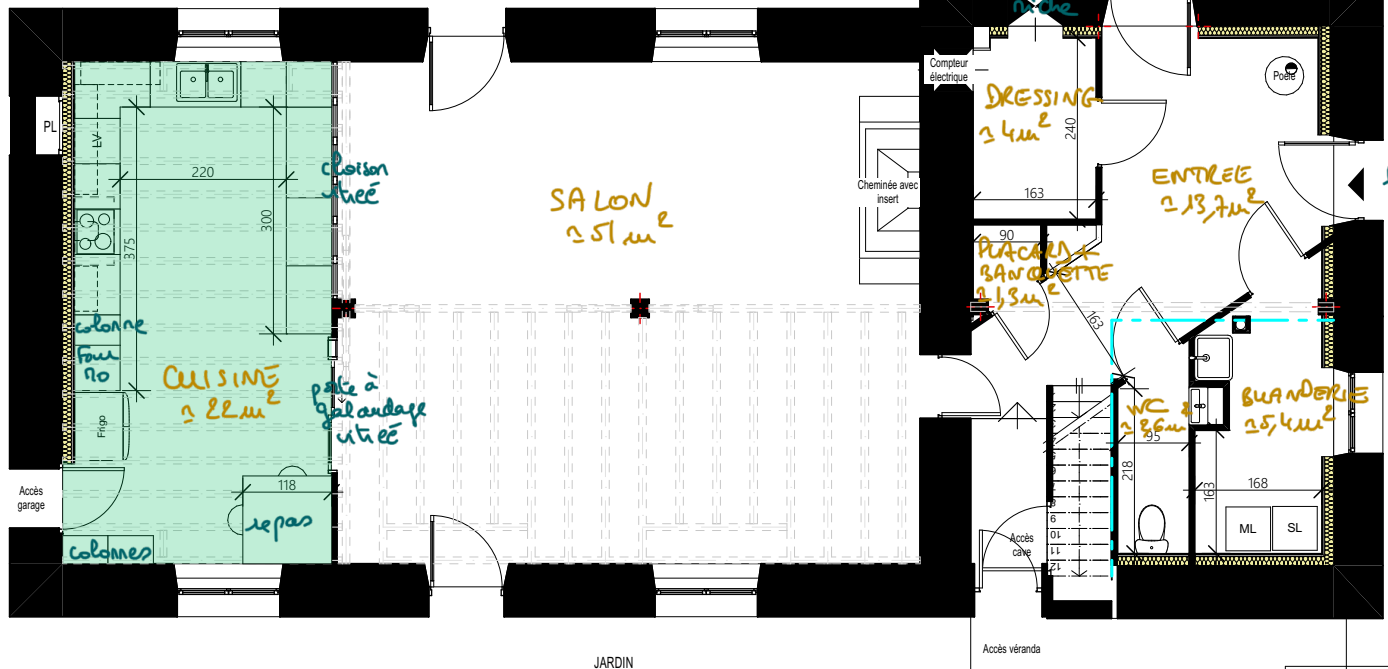

entrée privée + invitées

Proposition nécessitant :
- la modification du rampant
- le raccordement des arrivées d'eau et évacuations dans la cuisine, ainsi que l'ajout d'une VMC

NB : Dimensions et superficies approximatives, présentes à titre indicatif

M. et Mme DUVAL 74 route de La Crèche 79230 VOUILLE	Réagencement du RDC d'une maison d'habitation 74 route de La Crèche 79230 VOUILLE	ESQ 01	Projet - Proposition D 2022_001	2022 03
---	---	-----------	------------------------------------	---------

PROPOSITION E

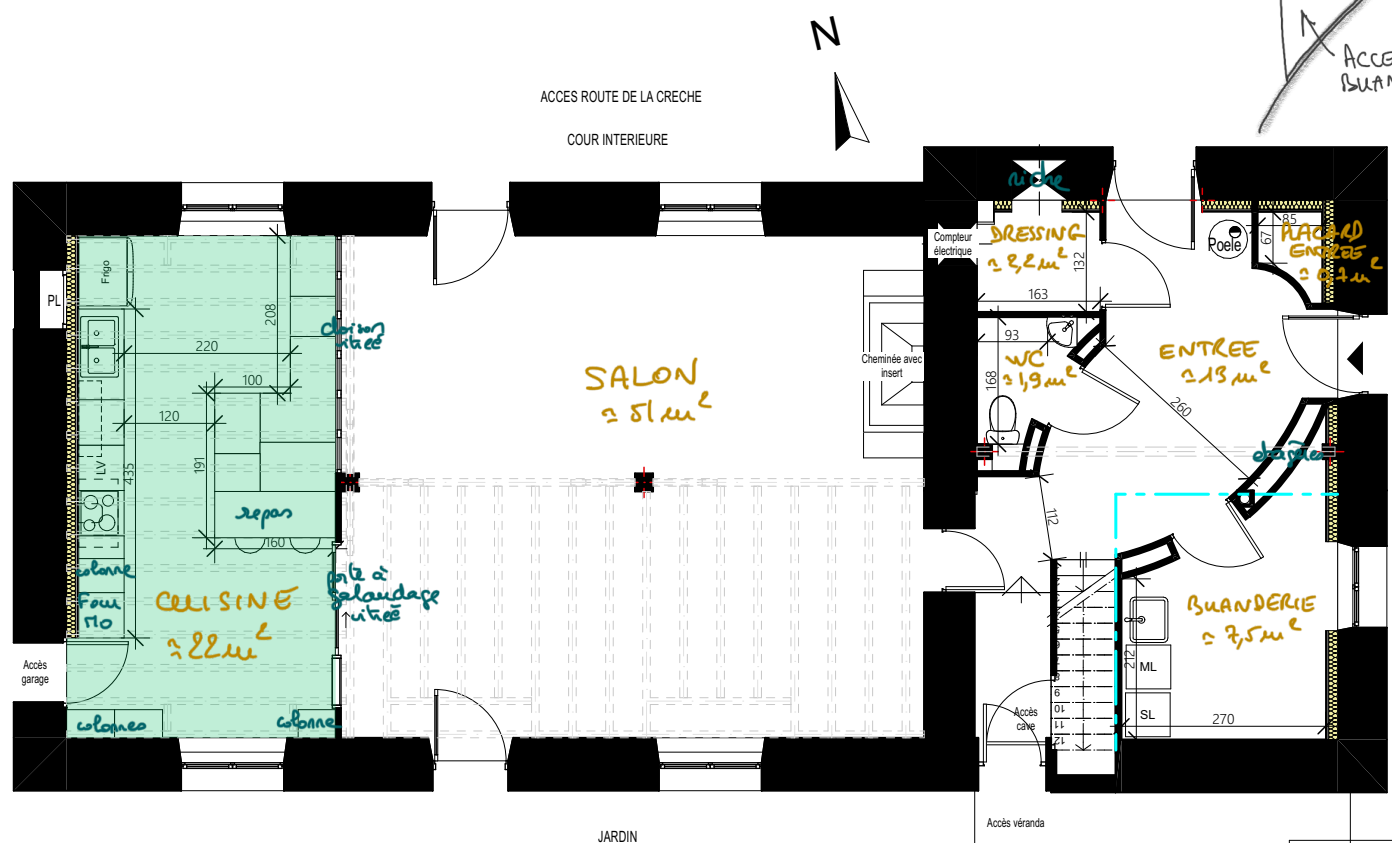
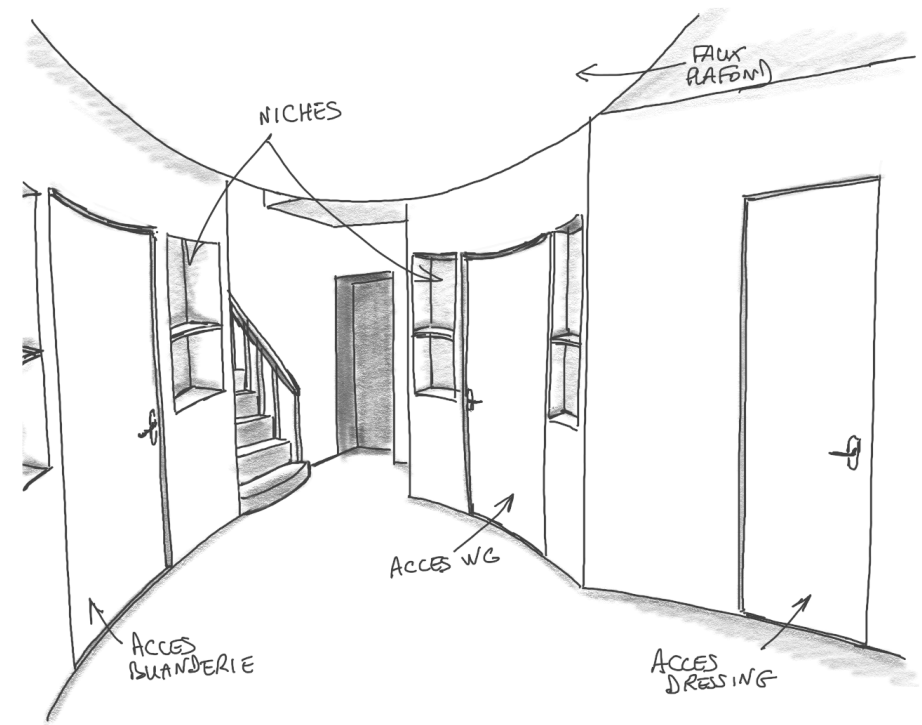

entrée privée
+ 2 niches

RUE DES COMBEAUX

Proposition nécessitant :
 - la modification du rampant
 - le raccordement des arrivées d'eau et évacuations dans la cuisine, ainsi que l'ajout d'une VMC

NB : Dimensions et superficies approximatives, présentes à titre indicatif

M. et Mme DUVAL 74 route de La Crèche 79230 VOUILLE	Réagencement du RDC d'une maison d'habitation 74 route de La Crèche 79230 VOUILLE	ESQ	Projet - Proposition E	
		01	2022_001	2022 03

ENTREE



CUISINE

