



LAURENCE DUMONT  
AGENCEMENT ET DESIGN  
D'ESPACES INTÉRIEURS

# Réagencement du RDC d'une maison d'habitation

74 route de La Crèche  
79230 VOUILLE

APS V1

2023 03 24

## SITUATION

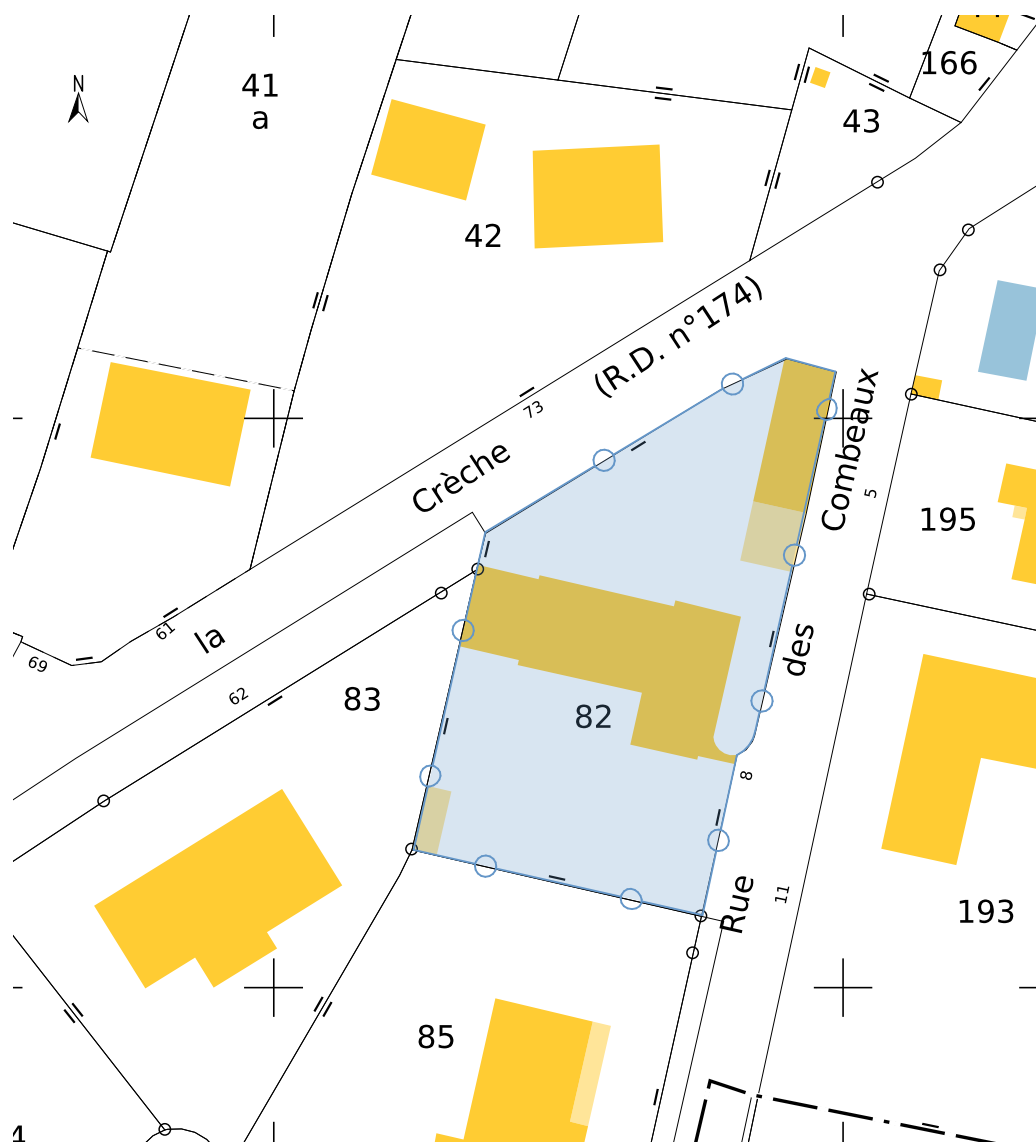

### Références de la parcelle 000 AE 82

Référence cadastrale de la parcelle  
 Contenance cadastrale  
 Adresse

**000 AE 82**  
**1 101 mètres carrés**  
**8 RUE DES COMBEAUX**  
**79230 VOUILLE**

## EVOLUTION DE LA DEMANDE DES CLIENTS SUITE AUX PREMIERES PROPOSITIONS

- Buanderie déplacée dans le garage
  - Entrée invités dans le salon (idées d'agencement à conserver pour dans un second temps) et entrée privée par la cour intérieure
  - Cuisine maintenue à son emplacement actuel, avec les deux portes d'accès sur l'extérieur, le maintien de la cloison de séparation, la conservation de l'emplacement de la porte vers le sas et la condamnation de la porte intérieure vers la buanderie actuelle
  - Cuisine entièrement refaite en la modernisant, avec beaucoup de rangements, un grand évier simple (de préférence timbre) et un espace de restauration pour le petit déjeuner (hauteur plan de travail). Coulissants pour les meubles bas et électroménager idéalement à hauteur d'homme. Plans de travail libérés au maximum
  - WC repensés et très modernes, avec un lave-main et un peu de rangement
  - Grand dressing fonctionnel pour les manteaux, chaussures, vestes, ... et un placard d'entretien (aspirateur, balais, produits ménagers,...), dans un esprit "boudoir"
  - Apport de clarté et de lumière, notamment en laissant le dressing ouvert et en utilisant la fenêtre de la buanderie actuelle
  
  - Rénovation des doublages des murs extérieurs et habillage des cloisons accueillant actuellement du carrelage (pas de dépose)
  - Sol souple dans la cuisine et les WC et souhait d'un sol naturel (type sisal) pour le dressing
- NB: Réflexion en cours sur le déplacement du tableau électrique à la cave (pas prévu initialement)

M. et Mme DUVAL 74 route de La Crèche 79230 VOUILLE	Réagencement du RDC d'une maison d'habitation 74 route de La Crèche 79230 VOUILLE	APS 02	Situation 2022_001 2023 03 03	
---	---	-----------	-------------------------------------	--

# EXISTANT

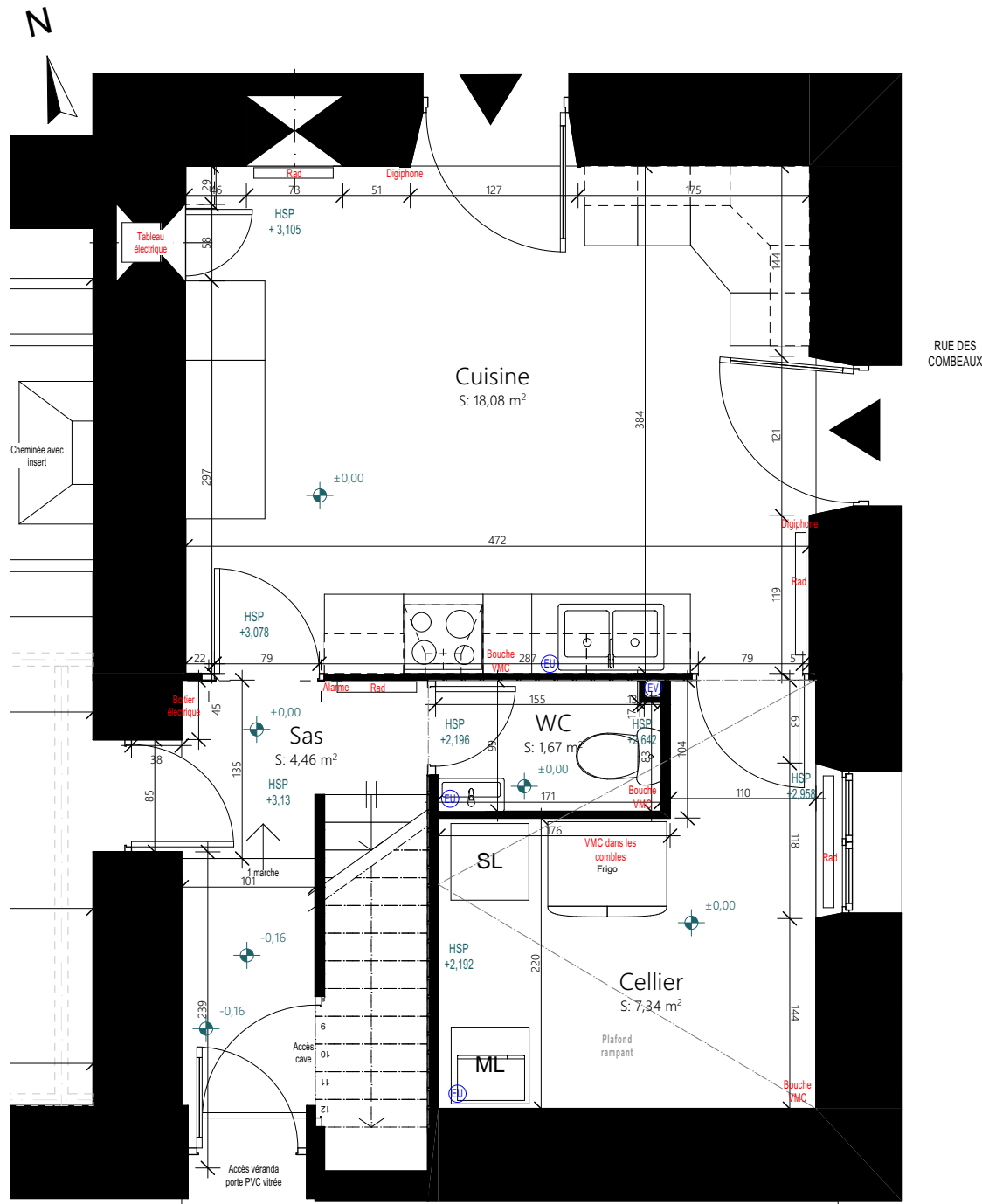

Ces plans ne sont pas des plans d'exécution et n'engagent pas la responsabilité de l'architecte d'intérieur.

M. et Mme DUVAL 74 route de La Crèche 79230 VOUILLE	Réaménagement du RDC d'une maison d'habitation 74 route de La Crèche 79230 VOUILLE	APS		Existant - Plan au 50ème	
		03	2022_001	2023 03 03	

# PROJET

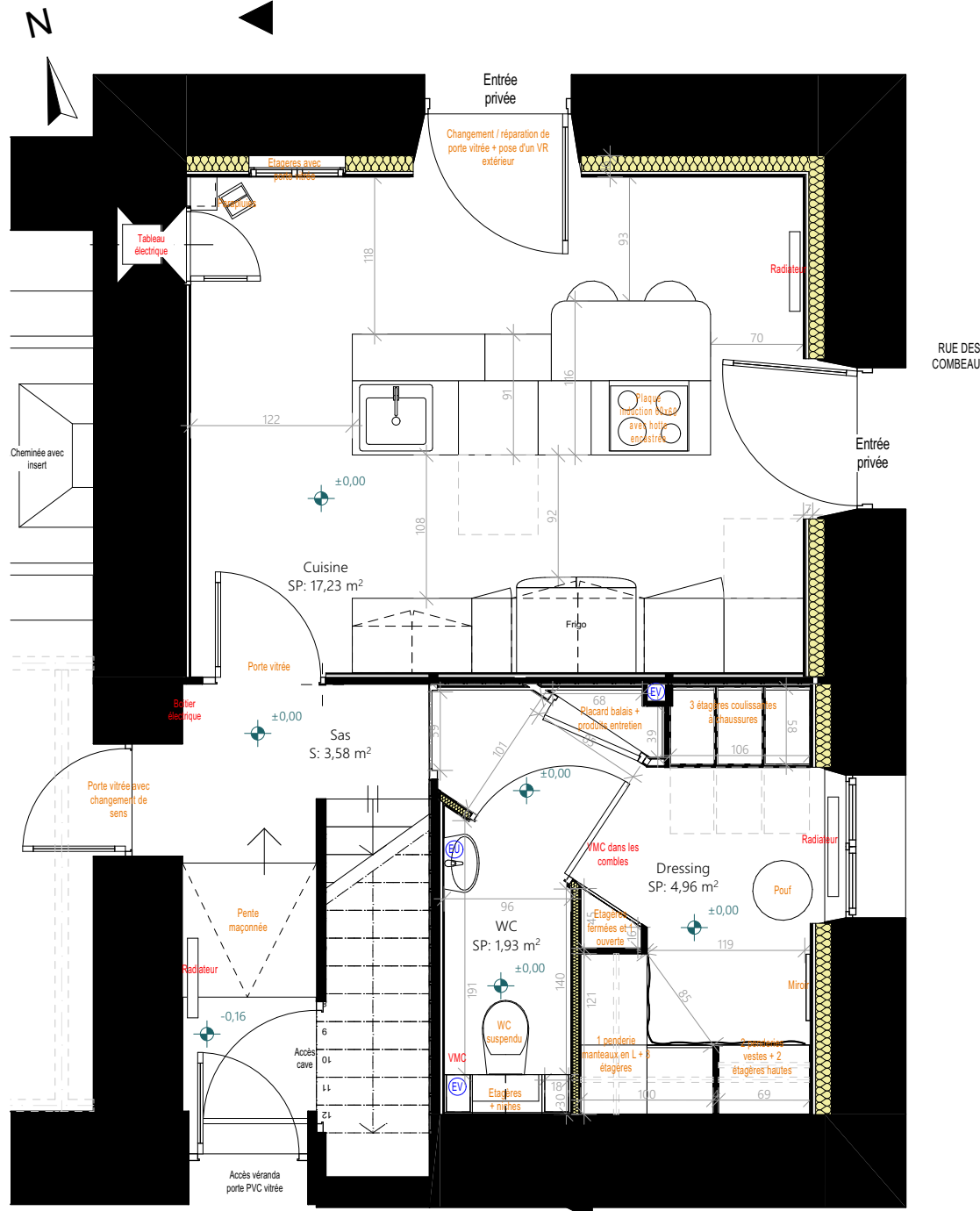

L'agencement de la cuisine ne sera pas celui-ci  
 ==> ne pas en tenir compte

Ces plans ne sont pas des plans d'exécution et n'engagent pas la responsabilité de l'architecte d'intérieur.  
 NB : Dimensions estimatives à confirmer ultérieurement (ex : épaisseur doublage, ...)

M. et Mme DUVAL 74 route de La Crèche 79230 VOUILLE	Réaménagement du RDC d'une maison d'habitation 74 route de La Crèche 79230 VOUILLE	APS	
		04	Projet - Plan au 50ème 2022_001 2023 03 03