



LAURENCE DUMONT  
AGENCEMENT ET DESIGN D'ESPACES INTÉRIEURS

# Projet d'aménagement du palier d'une maison

2b chemin des coulées  
79410 CHERVEUX

ESQ

2024 05 02

## DEMANDE

Les clients ont fait construire leur maison en 2014. Cette dernière dispose d'un palier à l'étage, en sortie d'escalier.

Orienté au Nord, avec un vitrage sablé sur le châssis fixe qui l'éclaire, ce palier n'est pas exploité comme espace de vie.

Les clients souhaitent aujourd'hui l'aménager pour lui donner une fonction et en faire un espace offrant à la fois :

- un coin cocooning et chaleureux pour jouer du piano, voire pour lire si l'espace le permet (le piano du RDC va monter à l'étage et remplacer celui existant)
- un rangement fermé pour accueillir : une penderie de 50 à 100cm de large (en complément de la penderie de la chambre de Félicie), l'archivage des affaires scolaires des filles et des papiers administratifs de la maison (permettant ainsi le désencombrement partiel du placard du bureau du rez-de-chaussée), et si possible le linge de maison pour la salle-de-bain
- une bibliothèque créée sur mesure pour accueillir les livres de la bibliothèque actuelle (BD, collection Agatha Christie, ...) plus une trentaine de livres actuellement stockés dans les chambres des filles.

Le piano de l'étage, le sommier, les deux matelas, l'imprimante et la bibliothèque actuelle vont disparaître du palier. Les grosses valises de la famille seront stockées en partie haute du placard de l'entrée, au rez-de-chaussée. Le conduit de cheminée, inexploité en raison de l'absence de poêle au rez-de-chaussée, est à conserver en l'état.

Le palier ne dispose pas de radiateur électrique, à l'inverse des autres pièces de l'étage.

Les clients souhaitent conserver le papier-peint actuel, sur le mur Ouest du palier. Ils apprécient les environnements plutôt épurés, avec quelques touches de couleur sur le mobilier et des formes asymétriques. L'aménagement du palier est à compléter par l'ajout de peintures, d'éclairages indirects et de quelques éléments de décoration (ex : tapis) pour créer un espace chaleureux et cocooning, qui invite à se poser.

<b>M. et Mme PASQUIER</b> 2b chemin des coulées 79410 CHERVELUX	<b>Projet d'aménagement du palier d'une maison</b> 2b chemin des coulées 79410 CHERVELUX	ESQ	Demande	
		01	2024_043	2024 05 02

# PLAN DE L'EXISTANT

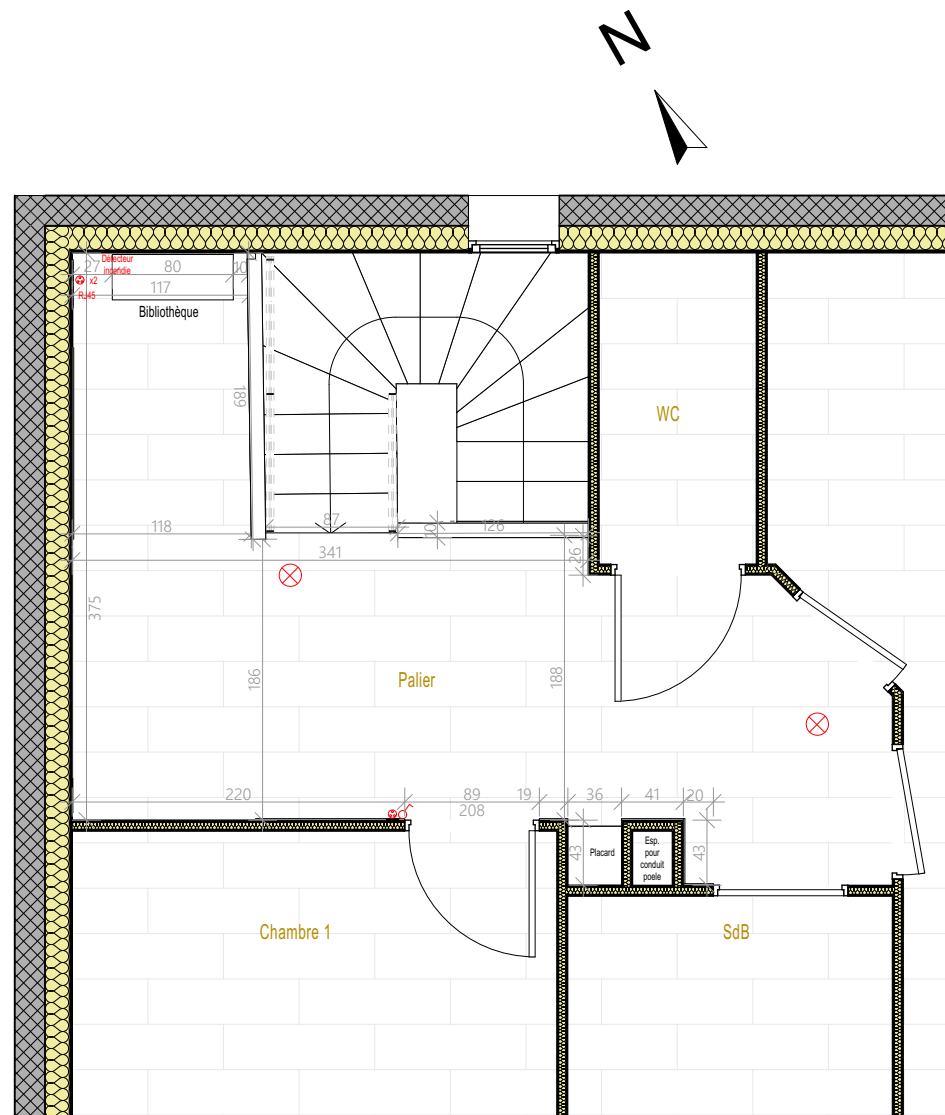

Ces plans ne sont pas des plans d'exécution et n'engagent pas la responsabilité de l'architecte d'intérieur.

<b>M. et Mme PASQUIER</b> 2b chemin des coulées 79410 CHERVELUX	<b>Projet d'aménagement du palier d'une maison</b> 2b chemin des coulées 79410 CHERVELUX	ESQ	Plan de l'existant - 50ème	
		02	2024_043	2024 05 02

# EXISTANT - PHOTOS



Palier



Palier



Palier



Palier



Palier



Piano du RDC qui monte à l'étage

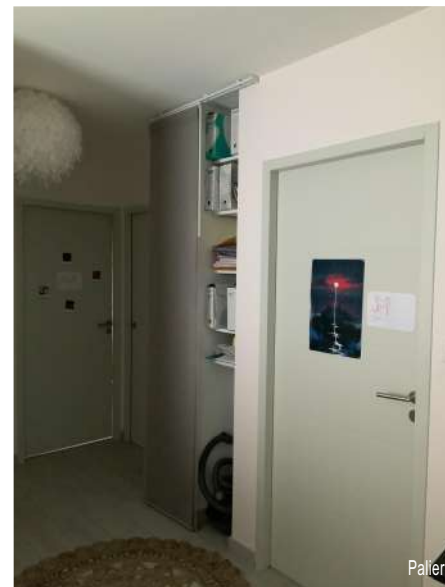

Palier

<b>M. et Mme PASQUIER</b> 2b chemin des coulées 79410 CHERVEUX	<b>Projet d'aménagement du palier d'une maison</b> 2b chemin des coulées 79410 CHERVEUX	ESQ	Photos de l'existant	
		03	2024_043	2024 05 02

# PROPOSITION A1 - PLAN ESQUISSE

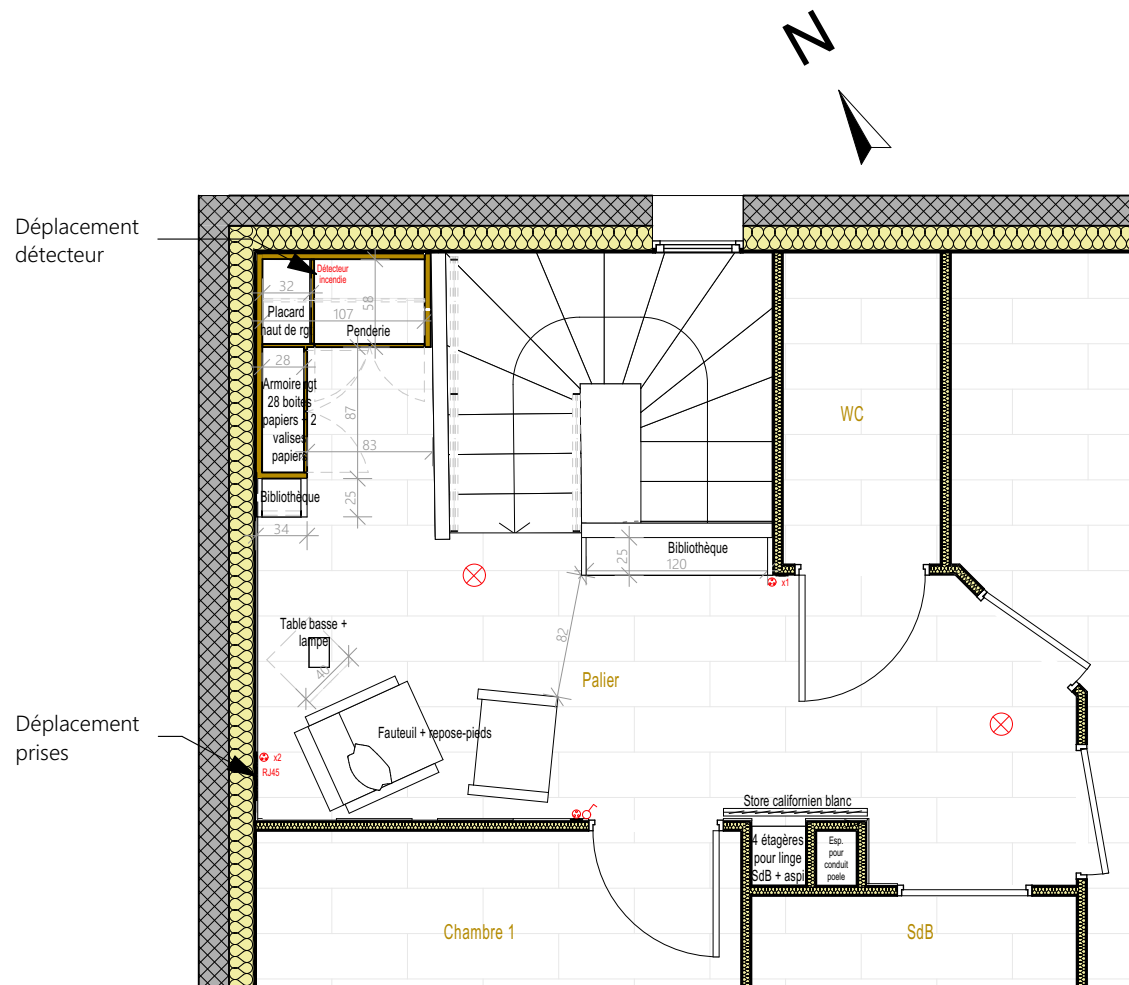

Ces plans ne sont pas des plans d'exécution et n'engagent pas la responsabilité de l'architecte d'intérieur.

<b>M. et Mme PASQUIER</b> 2b chemin des coulées 79410 CHERVELUX	<b>Projet d'aménagement du palier d'une maison</b> 2b chemin des coulées 79410 CHERVELUX	ESQ	Projet - Proposition A1 - Plan 50ème	
		04	2024_043	2024 05 02

# PROPOSITION A1 - VISUELS 3D

Placard pour papiers

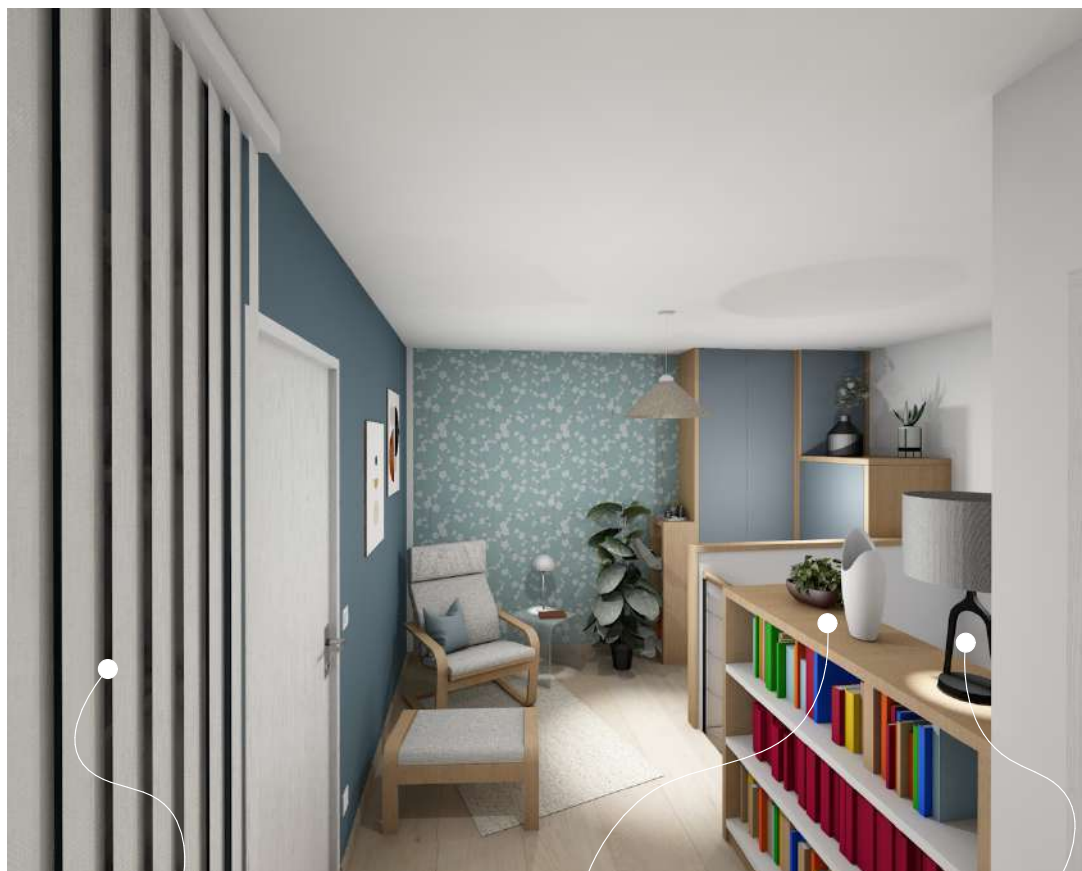

Store californien blanc masquant les serviettes de SdB et l'aspirateur

Bibliothèque en continuité du garde-corps actuel

Point lumineux

Peinture couleur

Stratifié type Egger Bleu Denim

Peinture type NAE Bistrot



Placard pour papiers

Penderie

Bibliothèque

<b>M. et Mme PASQUIER</b> 2b chemin des coulées 79410 CHERVELUX	<b>Projet d'aménagement du palier d'une maison</b> 2b chemin des coulées 79410 CHERVELUX	ESQ	Projet - Proposition A1 - Visuels 3D	
		05	2024_043	2024 05 02



# PROPOSITION A2 - VISUELS 3D

Placard pour papiers



Store californien blanc masquant les serviettes de SdB et l'aspirateur

Bibliothèque en continuité du garde-corps actuel

Point lumineux

Peinture couleur

Stratifié type Egger Vert Niagara

Peinture type NAE Silice

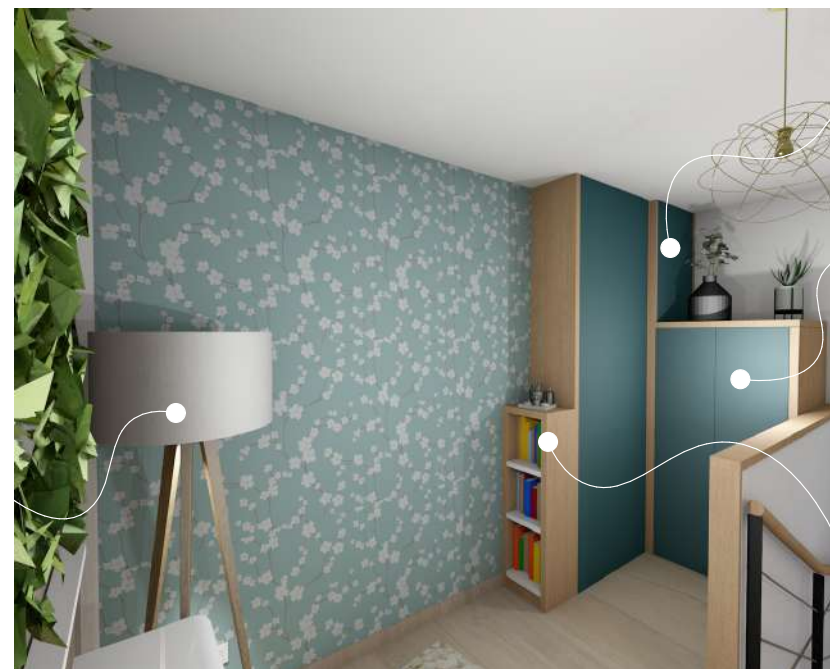
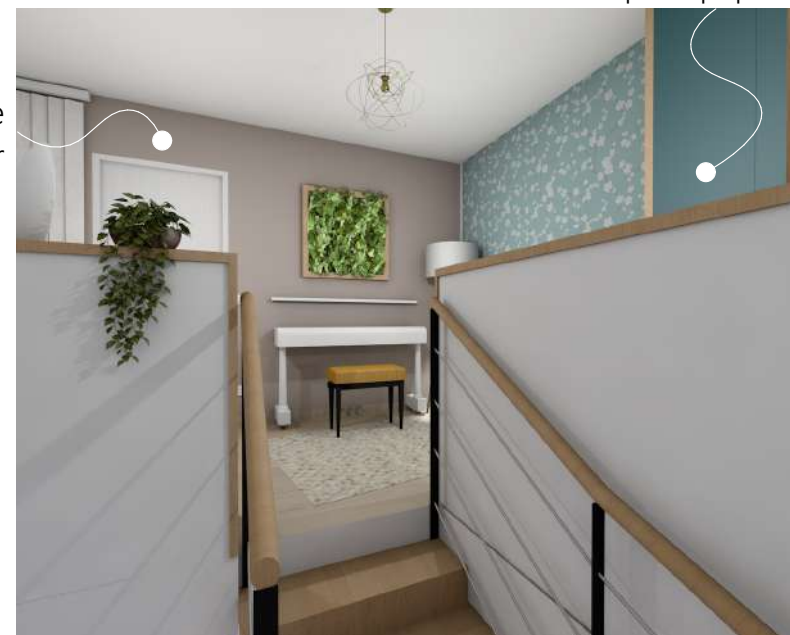

Placard pour papiers

Penderie

Bibliothèque

<b>M. et Mme PASQUIER</b> 2b chemin des coulées 79410 CHERVELUX	<b>Projet d'aménagement du palier d'une maison</b> 2b chemin des coulées 79410 CHERVELUX	ESQ	Projet - Proposition A2 - Visuels 3D	
		07	2024_043	2024 05 02

# PROPOSITION B - PLAN ESQUISSE

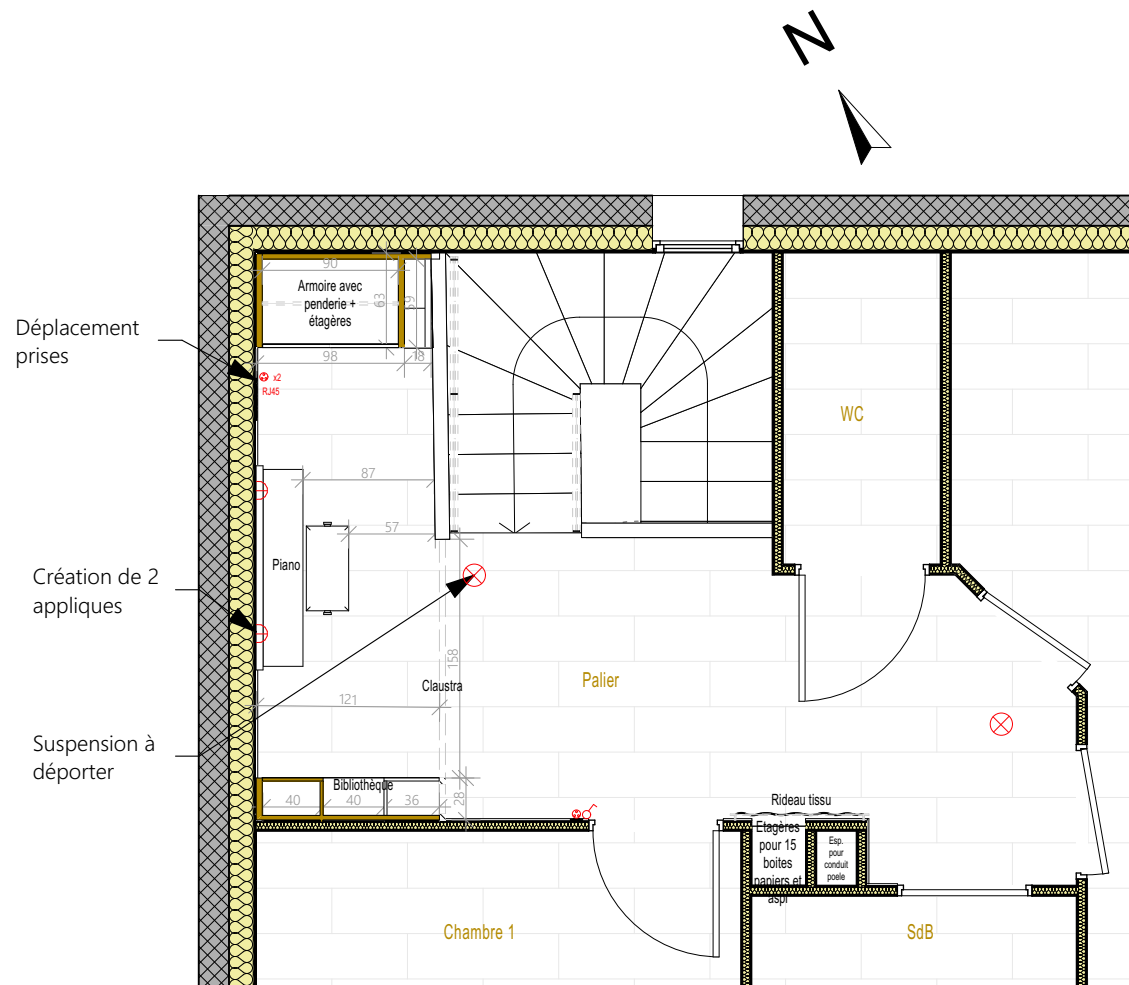

Ces plans ne sont pas des plans d'exécution et n'engagent pas la responsabilité de l'architecte d'intérieur.

<b>M. et Mme PASQUIER</b> 2b chemin des coulées 79410 CHERVELUX	<b>Projet d'aménagement du palier d'une maison</b> 2b chemin des coulées 79410 CHERVELUX	ESQ	Projet - Proposition B - Plan 50ème	
		08	2024_043	2024 05 02

# PROPOSITION B - VISUELS 3D - V1

Suspension déportée

Bibliothèque pour livres et déco

Stratifié type Egger Jeune Curry

Peinture type NAE Botanique



Rideau tissu masquant le rangement de boîtes de papiers

Verrière bois, ajourée, créant un espace spécifique

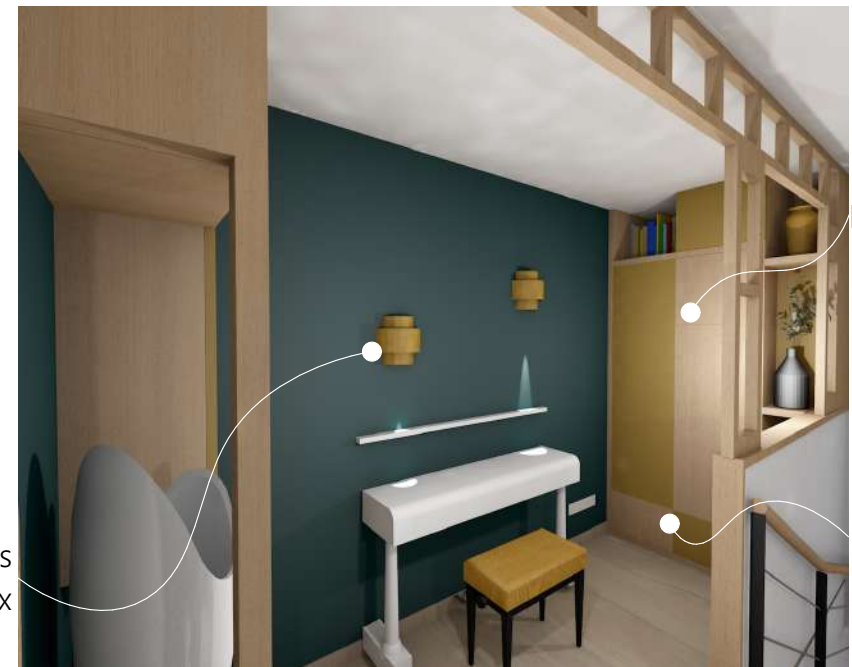

Points lumineux

Penderie

Rangement boîtes papiers

<b>M. et Mme PASQUIER</b> 2b chemin des coulées 79410 CHERVELUX	<b>Projet d'aménagement du palier d'une maison</b> 2b chemin des coulées 79410 CHERVELUX	ESQ	Projet - Proposition B - Visuels 3D - V1	
		09	2024_043	2024 05 02

# PROPOSITION B - VISUELS 3D V2

Suspension déportée

Bibliothèque pour livres et déco

Stratifié type Egger Bleu Denim

Stratifié type Egger Blanc porvelaine

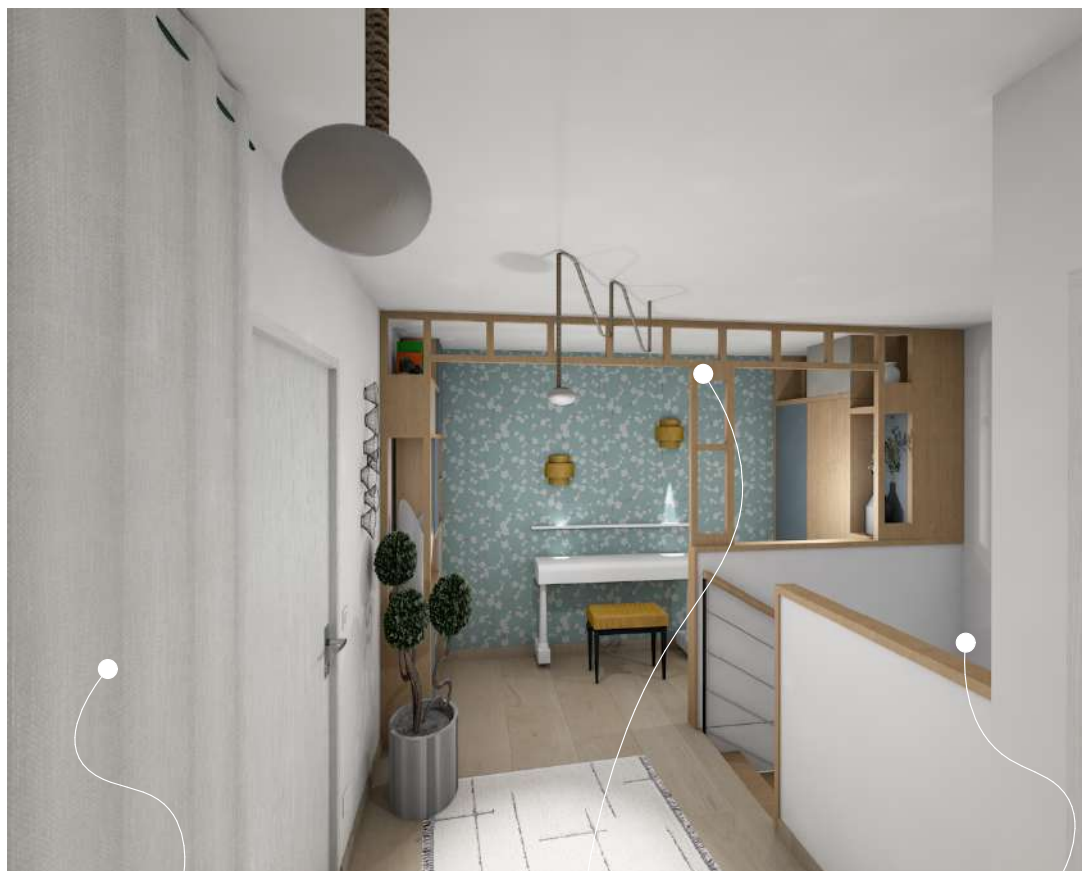

Rideau tissu masquant le rangement de boîtes de papiers

Verrière bois, ajourée, créant un espace spécifique

Points lumineux

Penderie

Rangement boîtes papiers

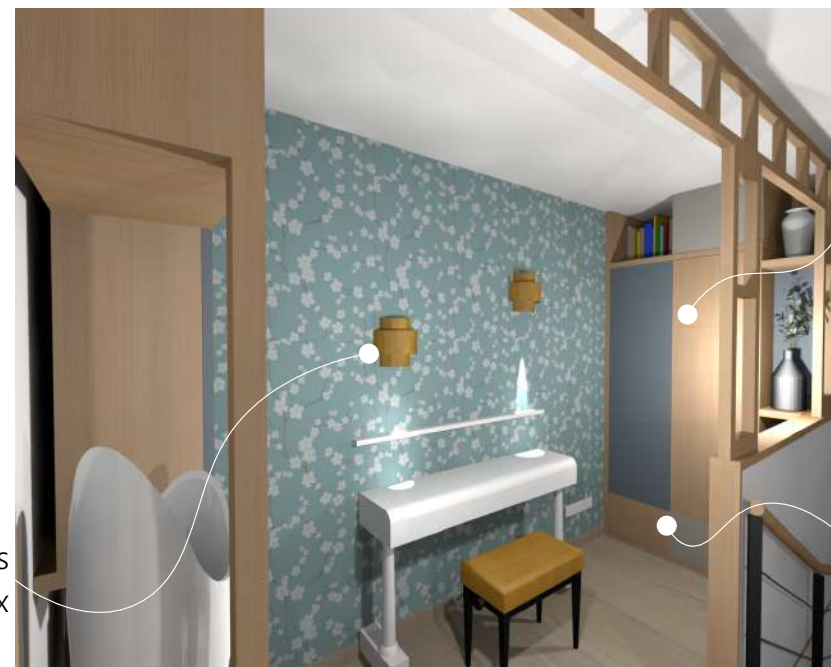

<b>M. et Mme PASQUIER</b> 2b chemin des coulées 79410 CHERVELUX	<b>Projet d'aménagement du palier d'une maison</b> 2b chemin des coulées 79410 CHERVELUX	ESQ	Projet - Proposition B - Visuels 3D - V2	
		10	2024_043	2024 05 02

# PROPOSITION C1 - PLAN ESQUISSE

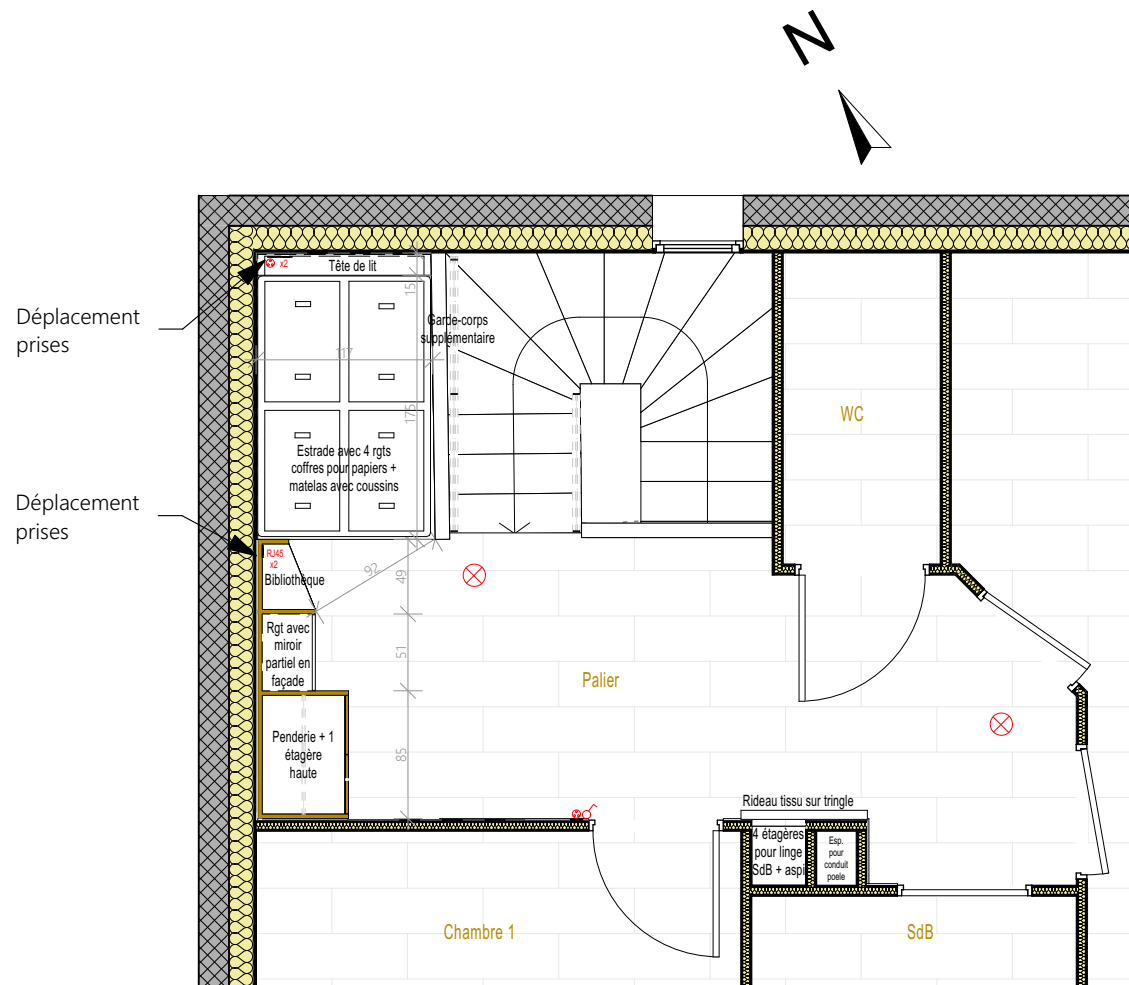

Ces plans ne sont pas des plans d'exécution et n'engagent pas la responsabilité de l'architecte d'intérieur.

<b>M. et Mme PASQUIER</b> 2b chemin des coulées 79410 CHERVELUX	<b>Projet d'aménagement du palier d'une maison</b> 2b chemin des coulées 79410 CHERVELUX	ESQ	Projet - Proposition C1 - Plan 50ème	
		11	2024_043	2024 05 02

# PROPOSITION C1 - VISUELS 3D



Rideau beige masquant les serviettes de SdB et l'aspirateur

Penderie, rangement et bibliothèque avec miroir en façade

Peinture couleur

Peinture type NAE Silice

Stratifié type Egger Rose antique

Peinture type NAE Bistrot

Garde-corps supplémentaire

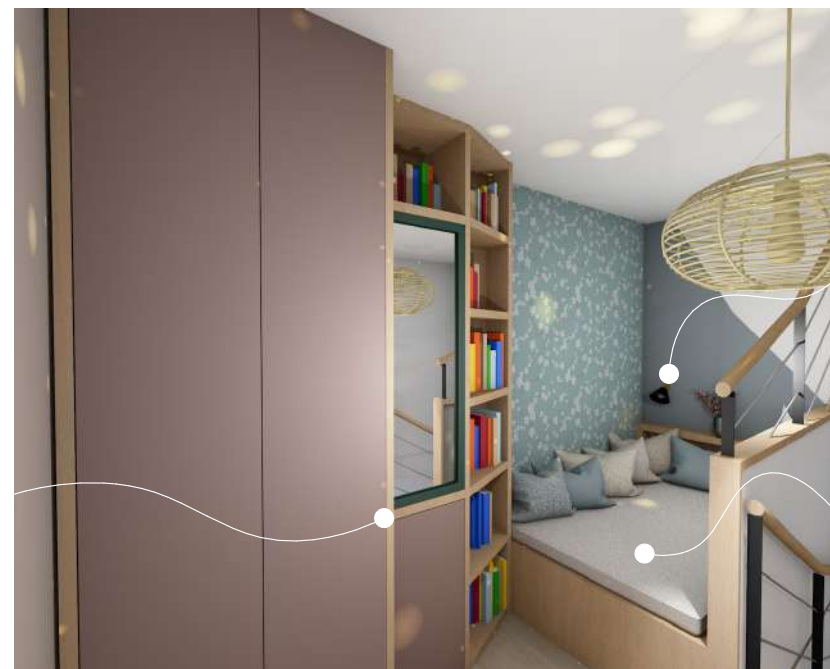

Point lumineux

Estrade avec coffres rangement pour papiers et matelas

<b>M. et Mme PASQUIER</b> 2b chemin des coulées 79410 CHERVELUX	<b>Projet d'aménagement du palier d'une maison</b> 2b chemin des coulées 79410 CHERVELUX	ESQ	Projet - Proposition C1 - Visuels 3D	
		12	2024_043	2024 05 02

# PROPOSITION C2 - PLAN ESQUISSE

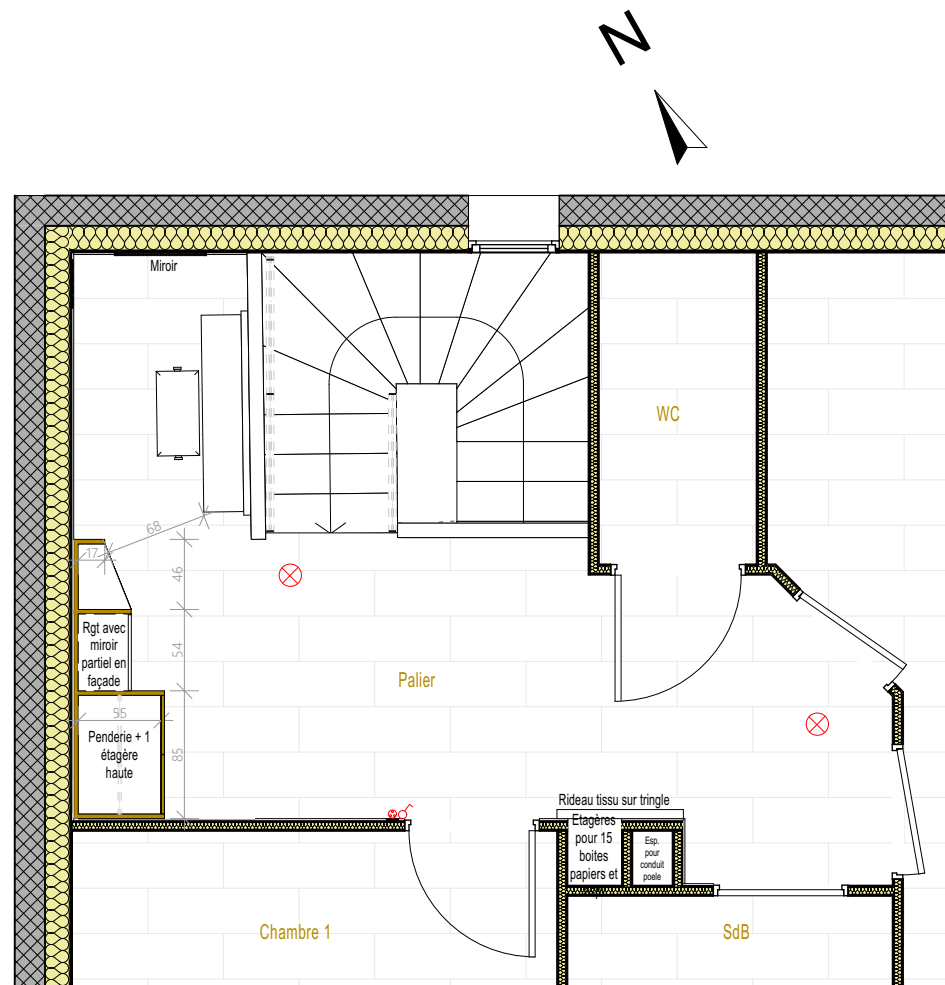

Ces plans ne sont pas des plans d'exécution et n'engagent pas la responsabilité de l'architecte d'intérieur.

<b>M. et Mme PASQUIER</b> 2b chemin des coulées 79410 CHERVELUX	<b>Projet d'aménagement du palier d'une maison</b> 2b chemin des coulées 79410 CHERVELUX	ESQ	Projet - Proposition C2 - Plan 50ème	
		13	2024_043	2024 05 02

# PROPOSITION C2 - VISUELS 3D

Papier peint



Stratifié  
type Egger  
Bleu Denim

Stratifié  
type Egger  
Rose  
antique

Rideau tissu

Placard vêtements  
et linge maison  
avec miroir

Bibliothèque

Point  
lumineux

Miroir et  
plantes  
suspendues

Peinture

<b>M. et Mme PASQUIER</b> 2b chemin des coulées 79410 CHERVEUX	<b>Projet d'aménagement du palier d'une maison</b> 2b chemin des coulées 79410 CHERVEUX	ESQ	Projet - Proposition C2 - Visuels 3D	
		14	2024_043	2024 05 02