



LAURENCE DUMONT
AGENCEMENT ET DESIGN D'ESPACES INTÉRIEURS

M. et Mme AUDRY
1 rue du champ
79370 CELLES-SUR-BELLE

Projet d'agencement d'un bureau

1 rue du champ
79370 CELLES-SUR-BELLE

ESQ

2024 01 24

DEMANDE DES CLIENTS

Les clients souhaitent réaménager la chambre servant déjà actuellement de bureau et de couchage d'appoint pour en faire un bureau avec un mobilier sur mesure.

La pièce devra comprendre :

- **une partie bureau** avec un grand plan de travail, des rangements ouverts et fermés / en parties basse et haute (pour de la papeterie, les papiers administratifs de la maison, certains livres, CD informatiques, ...), l'ordinateur (PC portable ou fixe avec espace pour une tour, un écran et un clavier), l'imprimante filaire cachée et facile d'accès, une chaîne Hifi et ses baffles, des étagères pour des éléments de décoration. La papeterie doit être facilement accessible lorsque les clients sont installés au bureau. La profondeur du bureau actuel est à conserver ; sa largeur est à agrandir.
- un **petit plan de travail** pour pouvoir travailler avec la tablette
- une **partie penderie** d'au moins 1 m linéaire pour les vêtements des clients
- un **éclairage intégré** permettant de travailler de façon confortable pour les yeux (pas de lampe à poser)
- **deux assises** (une assise principale et une assise complémentaire)
- le **canapé servant de couchage d'appoint** pour 2 personnes 160 x 70 cm (160 x 200 cm déplié)

Concernant la partie esthétique, les clients apprécient le mélange de l'ancien et du moderne, avec une petite touche d'originalité. Le mobilier peut être en stratifié, avec un peu de métal noir ou gris, sans être trop chargé (sensation de respirer). Le verre n'est pas un matériau souhaité. La couleur (ex: bleu nuit, blanc, pas de noir) est la bienvenue, ainsi que les papiers peints (type jungle / floraux, ...) pas trop voyants.

Remarques :

- L'armoire présente dans la chambre sera retirée et placée dans une autre maison.
- Le bureau actuel et les petites étagères peuvent partir.
- Le déplacement du radiateur électrique peut éventuellement être envisagé si réellement nécessaire.
- La peinture et le papier-peint seront refaits à l'occasion des travaux.

M. et Mme AUDRY 1 rue du champ 79370 CELLES-SUR-BELLE	Projet d'agencement d'un bureau 1 rue du champ 79370 CELLES-SUR-BELLE	ESQ 01	Demande des clients C 034 2024 01 24	
--	--	-----------	--	--

PHOTOS ET PLAN DE L'EXISTANT AU 50ème

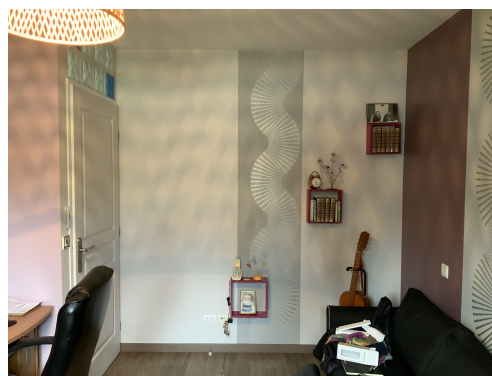

Ces plans ne sont pas des plans d'exécution et n'engagent pas la responsabilité de l'architecte d'intérieur.

M. et Mme AUDRY 1 rue du champ 79370 CELLES-SUR-BELLE	Projet d'agencement d'un bureau 1 rue du champ 79370 CELLES-SUR-BELLE	ESQ	Photos et plan de l'existant au 50ème	
		02	C 034	2024 01 24

PROPOSITION A - PLAN ESQUISSE

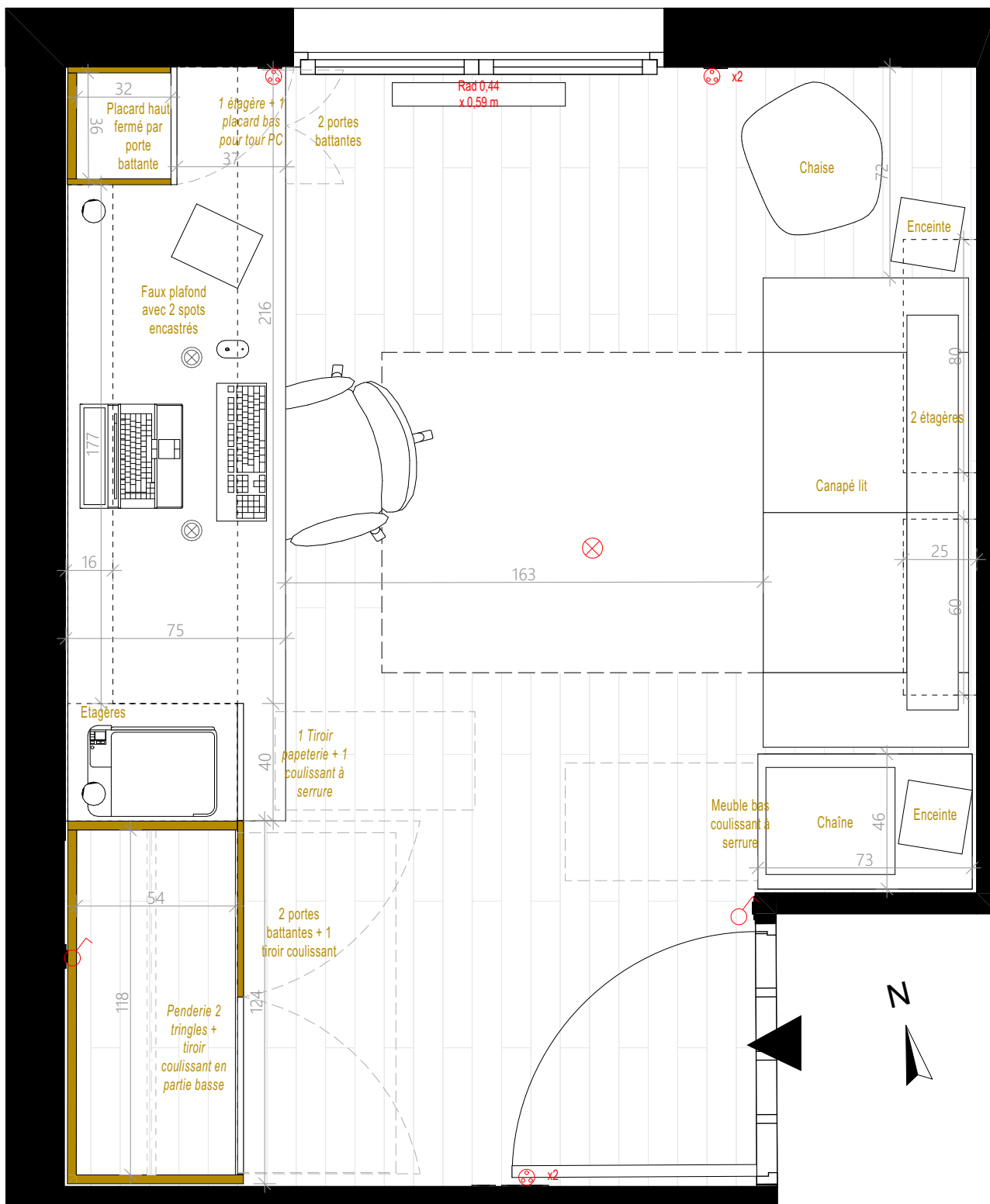

Ces plans ne sont pas des plans d'exécution et n'engagent pas la responsabilité de l'architecte d'intérieur.

M. et Mme AUDRY 1 rue du champ 79370 CELLES-SUR-BELLE	Projet d'agencement d'un bureau 1 rue du champ 79370 CELLES-SUR-BELLE	ESQ	Projet - Proposition A -	
		07	Plan au 20ème	
			C 034	2024 01 24

PROPOSITION A - VISUELS ET INSPIRATIONS - version déco 1

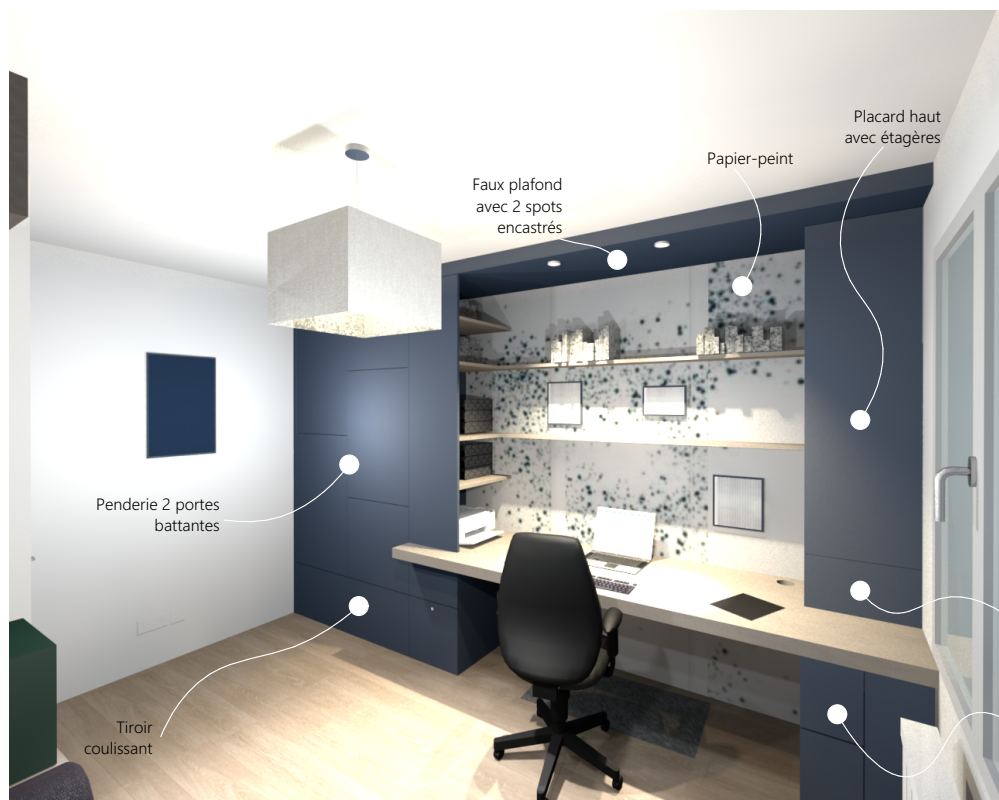

Stratifié Polyrey
Bleu nuit

Stratifié Polyrey
Onde sablée



Tiroir pour papeterie

2 portes battantes avec espace pour tour PC + CD + tiroir à l'anglaise



Images non contractuelles

Ces plans ne sont pas des plans d'exécution et n'engagent pas la responsabilité de l'architecte d'intérieur.

M. et Mme AUDRY 1 rue du champ 79370 CELLES-SUR-BELLE	Projet d'agencement d'un bureau 1 rue du champ 79370 CELLES-SUR-BELLE	ESQ	Projet - Proposition A - Visuels et inspirations 1	
		08	C 034	2024 01 24

PROPOSITION A - VISUELS ET INSPIRATIONS - version déco 2



Images non contractuelles

Ces plans ne sont pas des plans d'exécution et n'engagent pas la responsabilité de l'architecte d'intérieur.

M. et Mme AUDRY 1 rue du champ 79370 CELLES-SUR-BELLE	Projet d'agencement d'un bureau 1 rue du champ 79370 CELLES-SUR-BELLE	ESQ	Projet - Proposition A - Visuels et inspirations 2	
		09	C 034	2024 01 24

PROPOSITION B - PLAN ESQUISSE

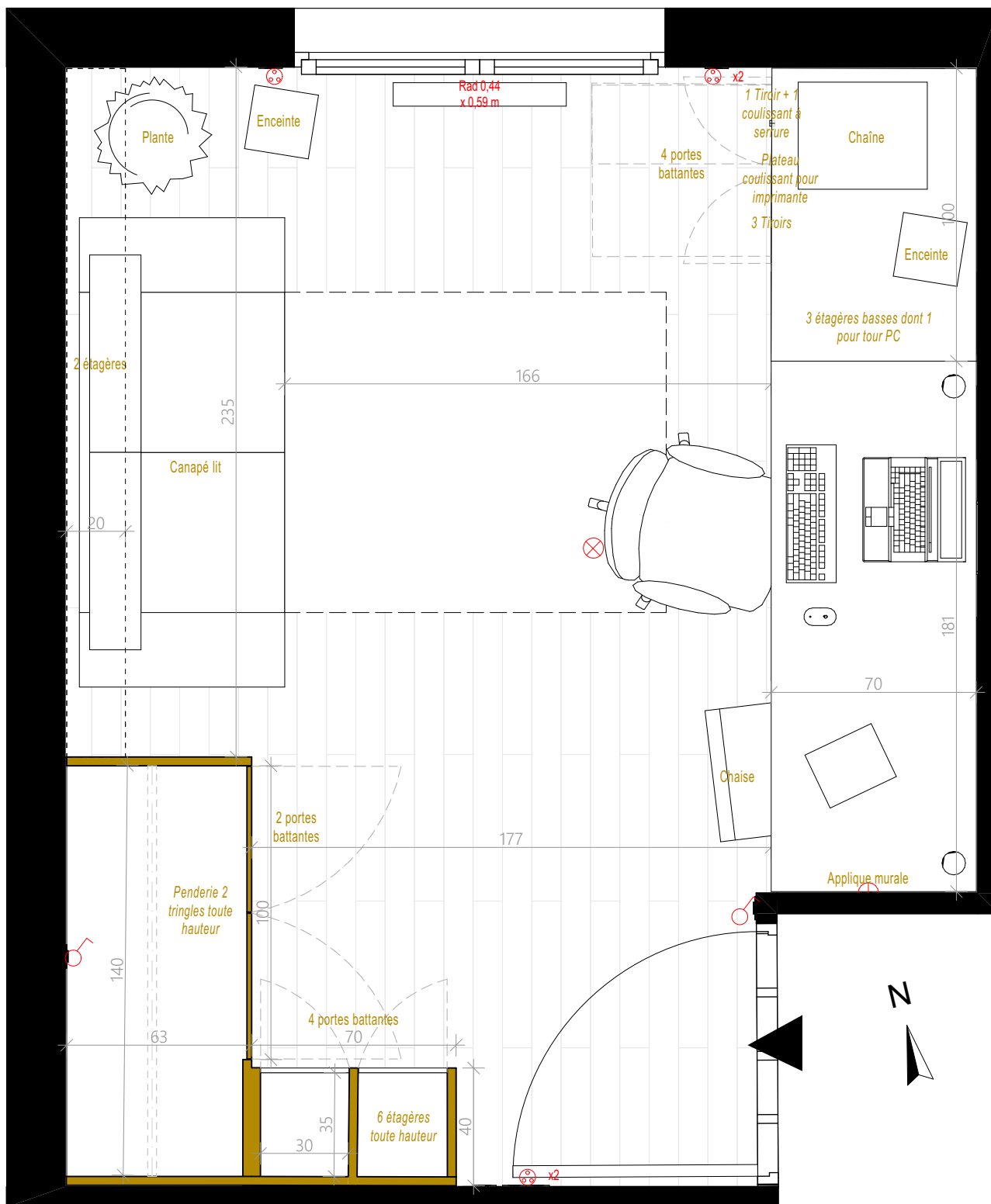

Ces plans ne sont pas des plans d'exécution et n'engagent pas la responsabilité de l'architecte d'intérieur.

M. et Mme AUDRY 1 rue du champ 79370 CELLES-SUR-BELLE	Projet d'agencement d'un bureau 1 rue du champ 79370 CELLES-SUR-BELLE	ESQ	Projet - Proposition B -	
		10	Plan au 20ème	
			C 034	2024 01 24

PROPOSITION B - VISUELS ET INSPIRATIONS



4 portes battantes avec étagères de rangement pour papiers administratifs et CD

Stratifié Polyrey
Bronze doré

Peinture
Chromatic
Orange opéra

Stratifié Polyrey
Blanc Megève

Penderie avec 2 portes battantes



Peinture

3 tiroirs coulissants à l'anglaise pour stylos

Applique murale

Chaîne + enceintes

Tiroir coulissant pour dossiers suspendus banque avec serrure

Plateau coulissant pour imprimante + 1 étagère

Espace pour tour PC + 2 étagères pour bannettes



Etagères de déco

Images non contractuelles

Ces plans ne sont pas des plans d'exécution et n'engagent pas la responsabilité de l'architecte d'intérieur.

M. et Mme AUDRY 1 rue du champ 79370 CELLES-SUR-BELLE	Projet d'agencement d'un bureau 1 rue du champ 79370 CELLES-SUR-BELLE	ESQ	Projet - Proposition B - Visuels et inspirations	
		11	C 034	2024 01 24

PROPOSITION C - PLAN ESQUISSE

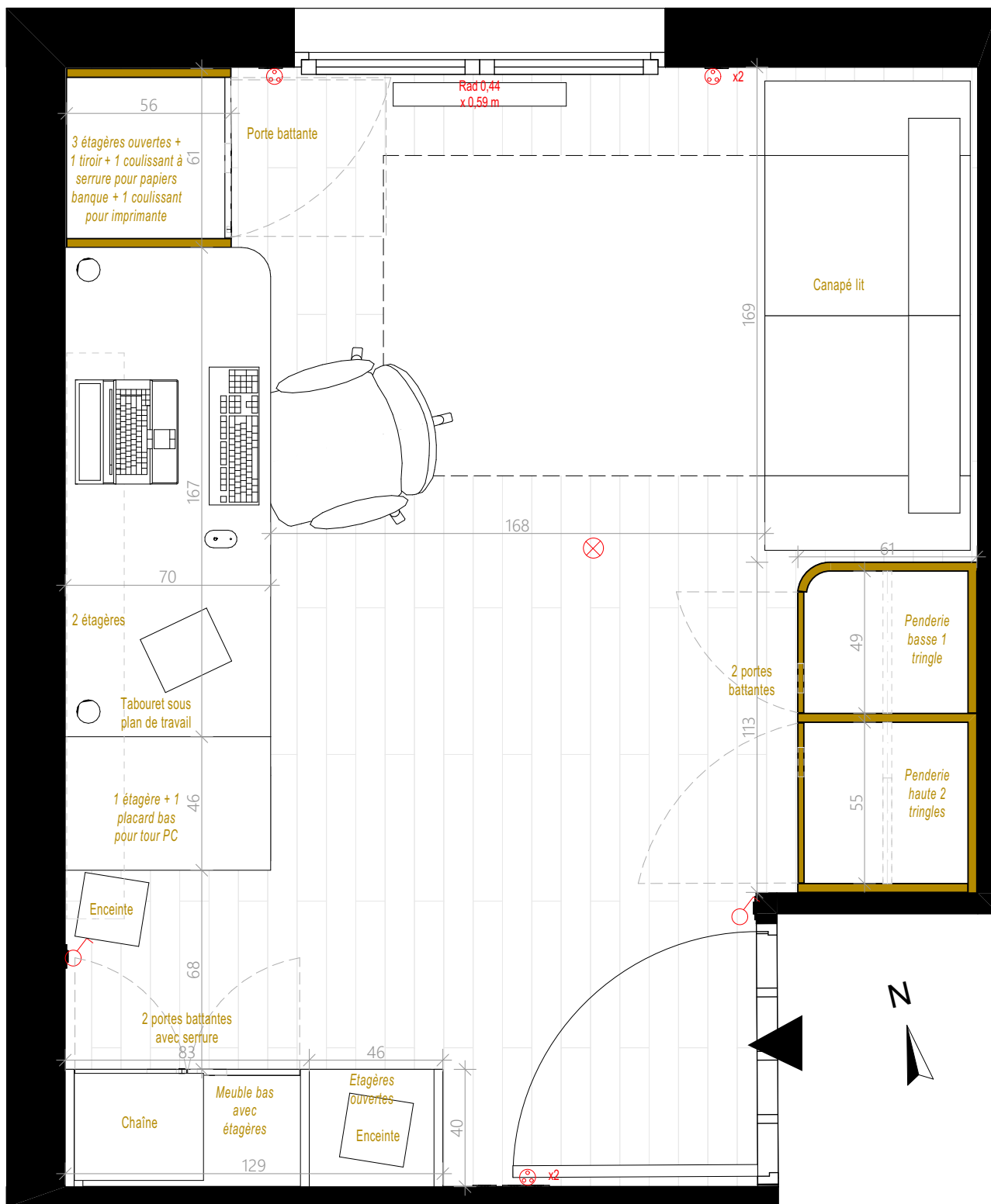

Ces plans ne sont pas des plans d'exécution et n'engagent pas la responsabilité de l'architecte d'intérieur.

M. et Mme AUDRY 1 rue du champ 79370 CELLES-SUR-BELLE	Projet d'agencement d'un bureau 1 rue du champ 79370 CELLES-SUR-BELLE	ESQ	Projet - Proposition C - Plan au 20ème	
		12	C 034	2024 01 24

PROPOSITION C - VISUELS ET INSPIRATIONS



Images non contractuelles

Ces plans ne sont pas des plans d'exécution et n'engagent pas la responsabilité de l'architecte d'intérieur.

M. et Mme AUDRY 1 rue du champ 79370 CELLES-SUR-BELLE	Projet d'agencement d'un bureau 1 rue du champ 79370 CELLES-SUR-BELLE	ESQ	Projet - Proposition C - Visuels et inspirations	
		13	C 034	2024 01 24