



LAURENCE DUMONT  
AGENCEMENT ET DESIGN D'ESPACES INTÉRIEURS

M. et Mme AUDRY  
1 rue du champ  
79370 CELLES-SUR-BELLE

## Projet d'agencement d'un bureau

1 rue du champ  
79370 CELLES-SUR-BELLE

APD

2024 03 13

## DEMANDE DES CLIENTS

Les clients souhaitent réaménager la chambre servant déjà actuellement de bureau et de couchage d'appoint pour en faire un bureau avec un mobilier sur mesure.

La pièce devra comprendre :

- une **partie bureau** avec un grand plan de travail, des rangements ouverts et fermés / en parties basse et haute (pour de la papeterie, les papiers administratifs de la maison, certains livres, CD informatiques, ...), l'ordinateur (PC portable ou fixe avec espace pour une tour, un écran et un clavier), l'imprimante filaire cachée et facile d'accès, une chaîne Hifi et ses baffles, des étagères pour des éléments de décoration. La papeterie doit être facilement accessible lorsque les clients sont installés au bureau. La profondeur du bureau actuel est à conserver ; sa largeur est à agrandir.
- un **petit plan de travail** pour pouvoir travailler avec la tablette
- une **partie penderie** d'au moins 1 m linéaire pour les vêtements des clients
- un **éclairage intégré** permettant de travailler de façon confortable pour les yeux (pas de lampe à poser)
- **deux assises** (une assise principale et une assise complémentaire)
- le **canapé servant de couchage d'appoint** pour 2 personnes 160 x 70 cm (160 x 200 cm déplié)

Concernant la partie esthétique, les clients apprécient le mélange de l'ancien et du moderne, avec une petite touche d'originalité. Le mobilier peut être en stratifié, avec un peu de métal noir ou gris, sans être trop chargé (sensation de respirer). Le verre n'est pas un matériau souhaité. La couleur (ex: bleu nuit, blanc, pas de noir) est la bienvenue, ainsi que les papiers peints (type jungle / floraux, ...) pas trop voyants.

Remarques :

- L'armoire présente dans la chambre sera retirée et placée dans une autre maison.
- Le bureau actuel et les petites étagères peuvent partir.
- Le déplacement du radiateur électrique peut éventuellement être envisagé si réellement nécessaire.
- La peinture et le papier-peint seront refaits à l'occasion des travaux.

<b>M. et Mme AUDRY</b> 1 rue du champ 79370 CELLES-SUR-BELLE	<b>Projet d'agencement d'un bureau</b> 1 rue du champ 79370 CELLES-SUR-BELLE	APD 01	Demande des clients C 034 2024 03 13
--	--	-----------	--

## PHOTOS ET PLAN DE L'EXISTANT AU 50ème

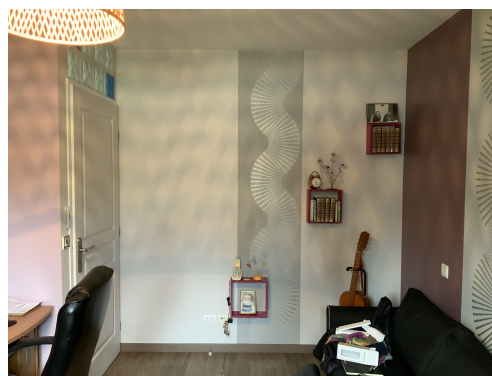

Ces plans ne sont pas des plans d'exécution et n'engagent pas la responsabilité de l'architecte d'intérieur.

<b>M. et Mme AUDRY</b> 1 rue du champ 79370 CELLES-SUR-BELLE	<b>Projet d'agencement d'un bureau</b> 1 rue du champ 79370 CELLES-SUR-BELLE	APD	Photos et plan de l'existant au 50ème	
		02	C 034	2024 03 13

## PLAN DE L'EXISTANT AU 20ème

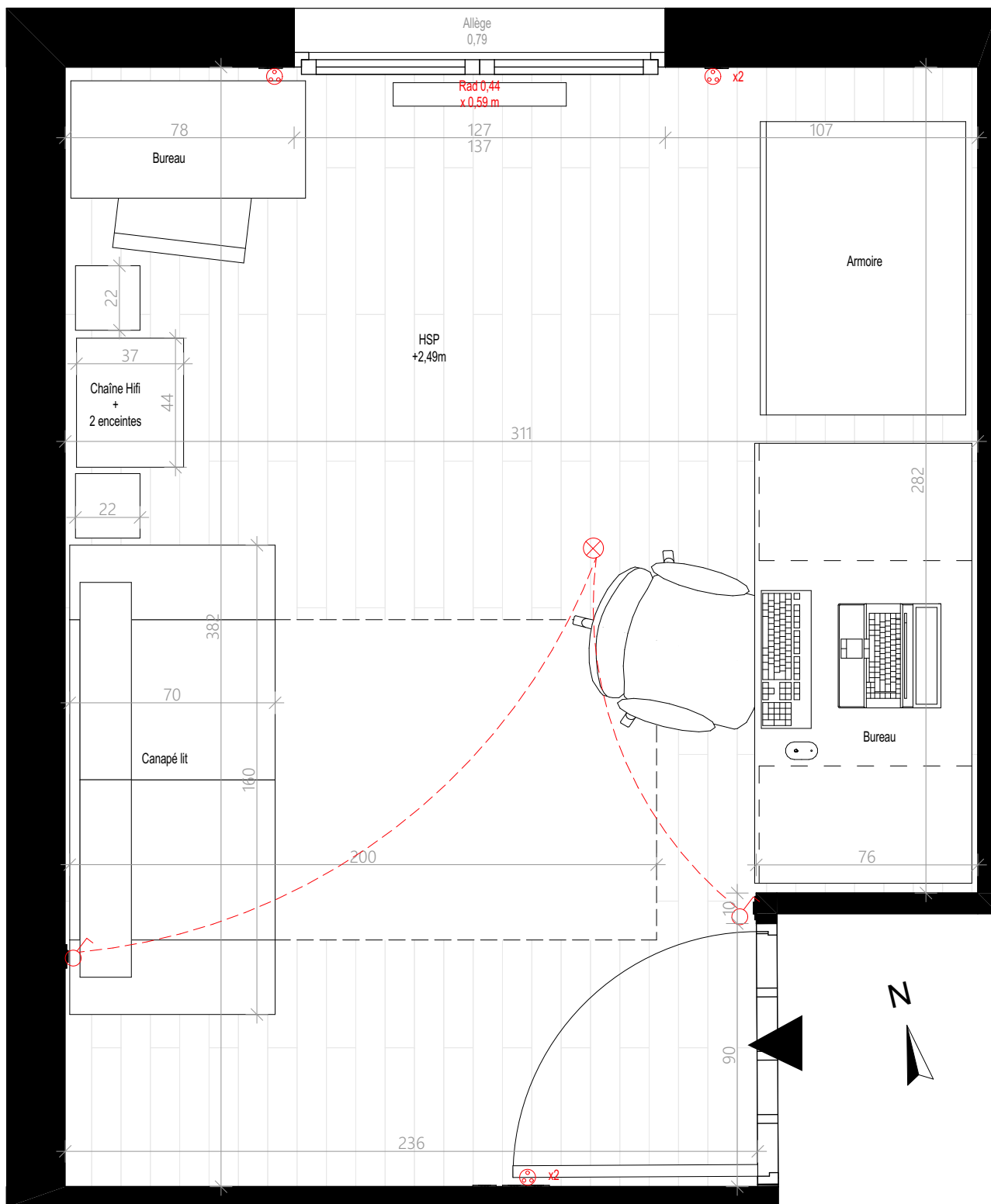

Ces plans ne sont pas des plans d'exécution et n'engagent pas la responsabilité de l'architecte d'intérieur.

<b>M. et Mme AUDRY</b> 1 rue du champ 79370 CELLES-SUR-BELLE	<b>Projet d'agencement d'un bureau</b> 1 rue du champ 79370 CELLES-SUR-BELLE	APD	Plan l'existant - 50ème	
		03	C 034	2024 03 13

# PROJET - PLAN ESQUISSE

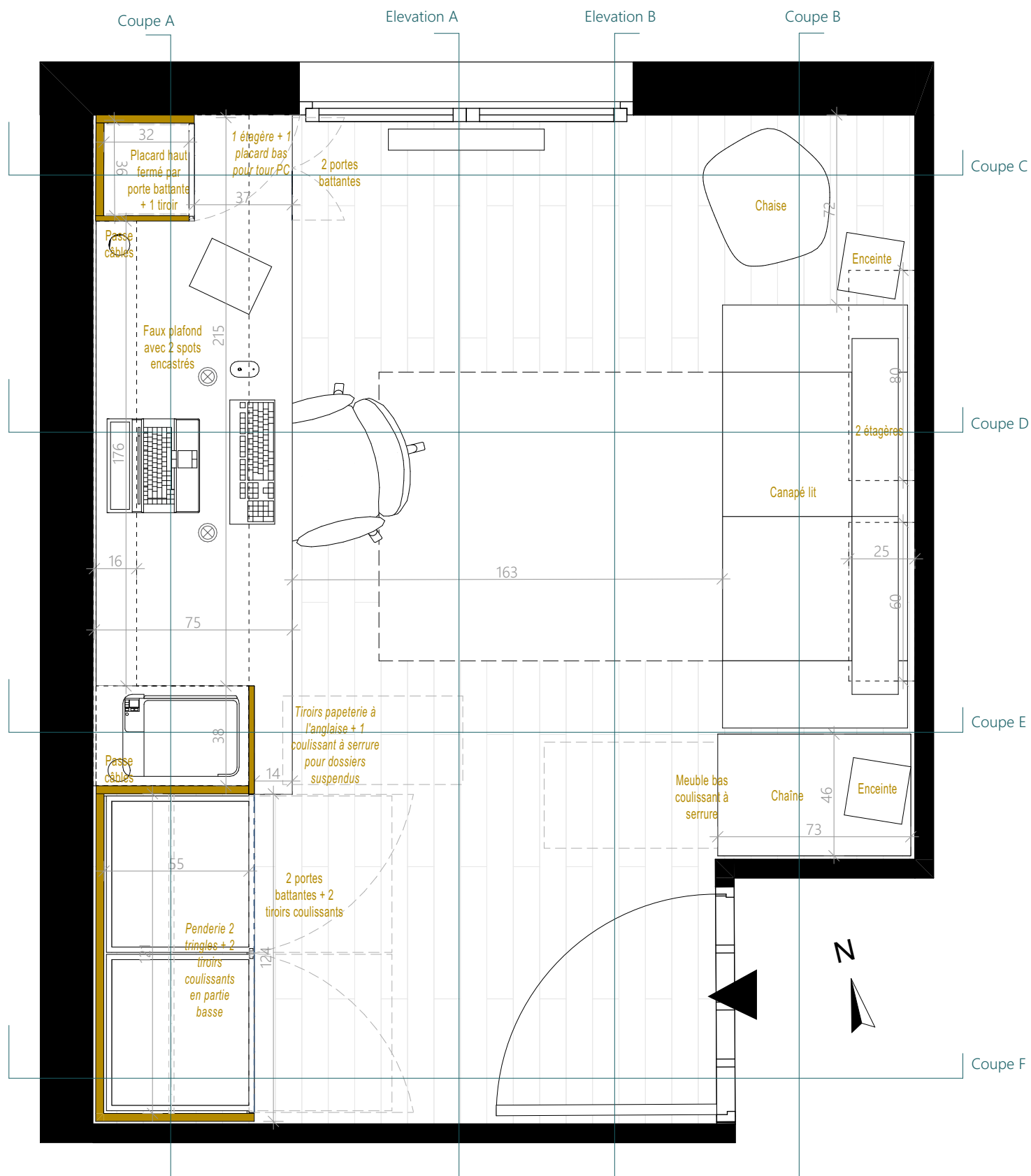

Ces plans ne sont pas des plans d'exécution et n'engagent pas la responsabilité de l'architecte d'intérieur.

<b>M. et Mme AUDRY</b> 1 rue du champ 79370 CELLES-SUR-BELLE	<b>Projet d'agencement d'un bureau</b> 1 rue du champ 79370 CELLES-SUR-BELLE	APD	Projet - Plan au 20ème	
		07	C 034	2024 03 13

## PROJET - VISUELS ET INSPIRATIONS

Images non contractuelles

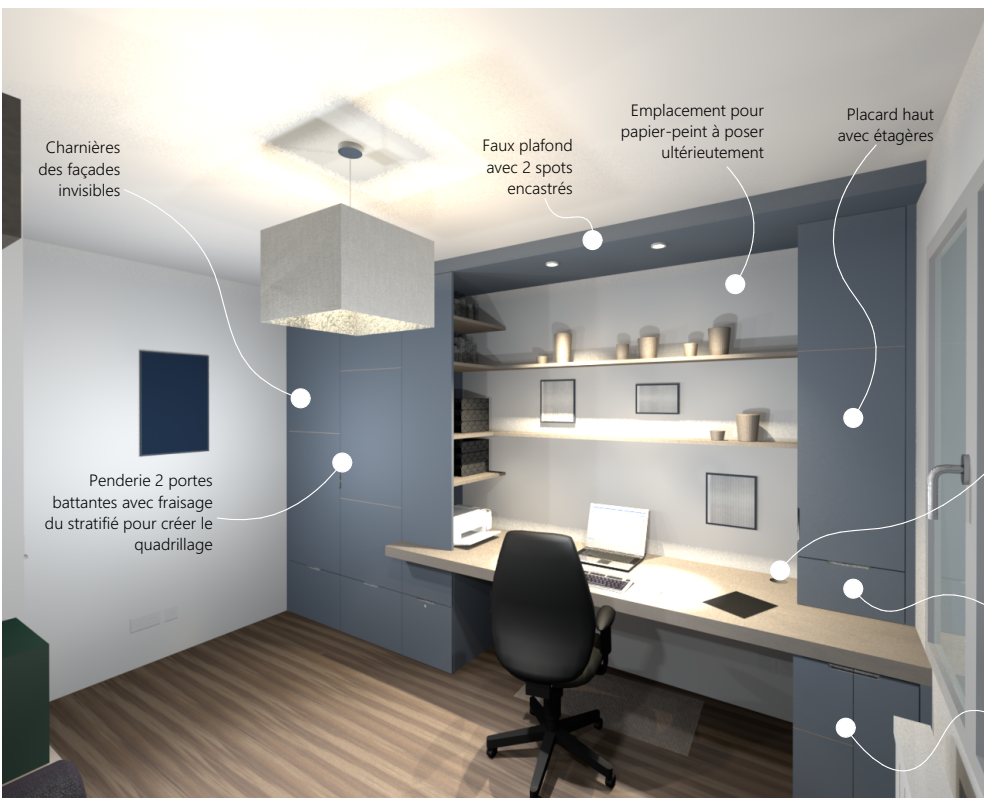

Stratifié Polyrey  
Ciel de brume  
C121  
pour les façades

Stratifié Polyrey  
Onde sablée  
O084  
pour les plan de  
travail et  
étagères



Tiroir coulissant sur roulettes pour dossiers suspendus avec serrure à clé

Passer câbles dans le plan de travail



Poignées créées directement dans les façades

2 tiroirs coulissants sur roulettes

Tiroir coulissant pour dossiers suspendus banque avec serrure à clé

Tiroirs coulissants à l'anglaise pour stylos

Ces plans ne sont pas des plans d'exécution et n'engagent pas la responsabilité de l'architecte d'intérieur.

<b>M. et Mme AUDRY</b> 1 rue du champ 79370 CELLES-SUR-BELLE	<b>Projet d'agencement d'un bureau</b> 1 rue du champ 79370 CELLES-SUR-BELLE	APD	Projet - Visuels et inspirations	
		08	C 034	2024 03 13

## PROJET - ELEVATION A

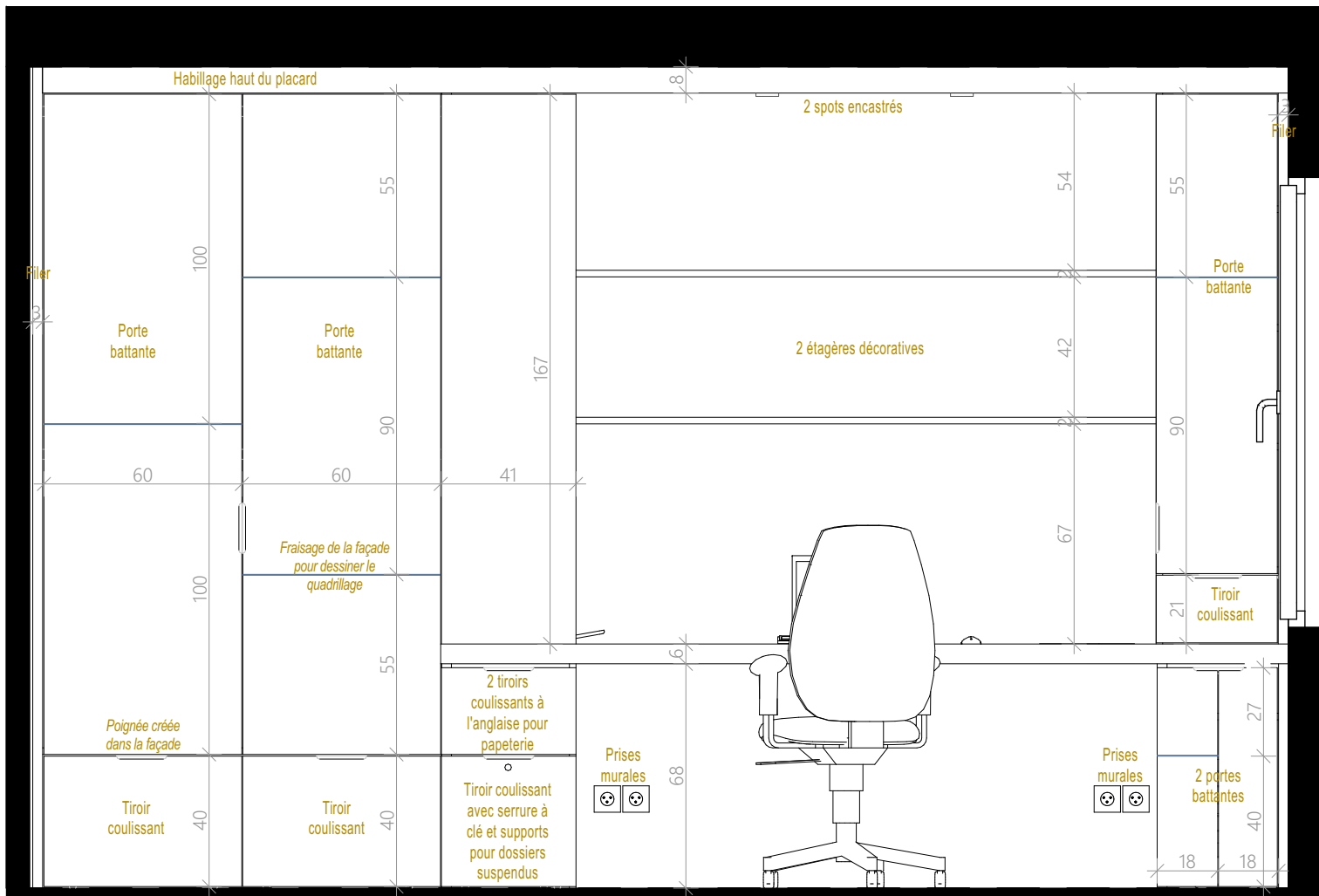

Ces plans ne sont pas des plans d'exécution et n'engagent pas la responsabilité de l'architecte d'intérieur.

<b>M. et Mme AUDRY</b> 1 rue du champ 79370 CELLES-SUR-BELLE	<b>Projet d'agencement d'un bureau</b> 1 rue du champ 79370 CELLES-SUR-BELLE	APD	Projet - Elevation A au 20ème	
		09	C 034	2024 03 13

## PROJET - ELEVATION B

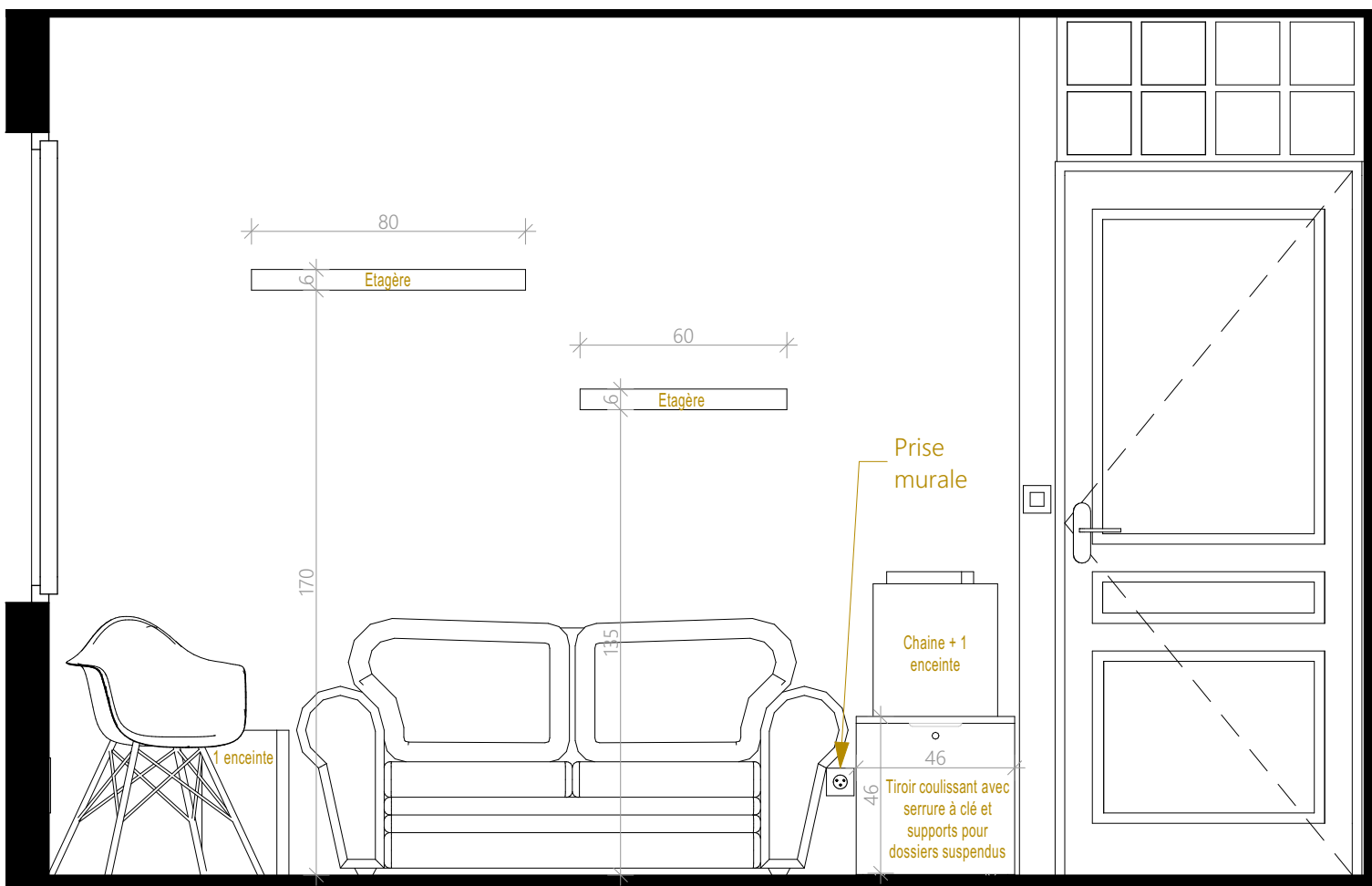

Ces plans ne sont pas des plans d'exécution et n'engagent pas la responsabilité de l'architecte d'intérieur.

<b>M. et Mme AUDRY</b> 1 rue du champ 79370 CELLES-SUR-BELLE	<b>Projet d'agencement d'un bureau</b> 1 rue du champ 79370 CELLES-SUR-BELLE	APD	Projet - Elevation B au 20ème	
		10	C 034	2024 03 13

## PROJET - COUPE A

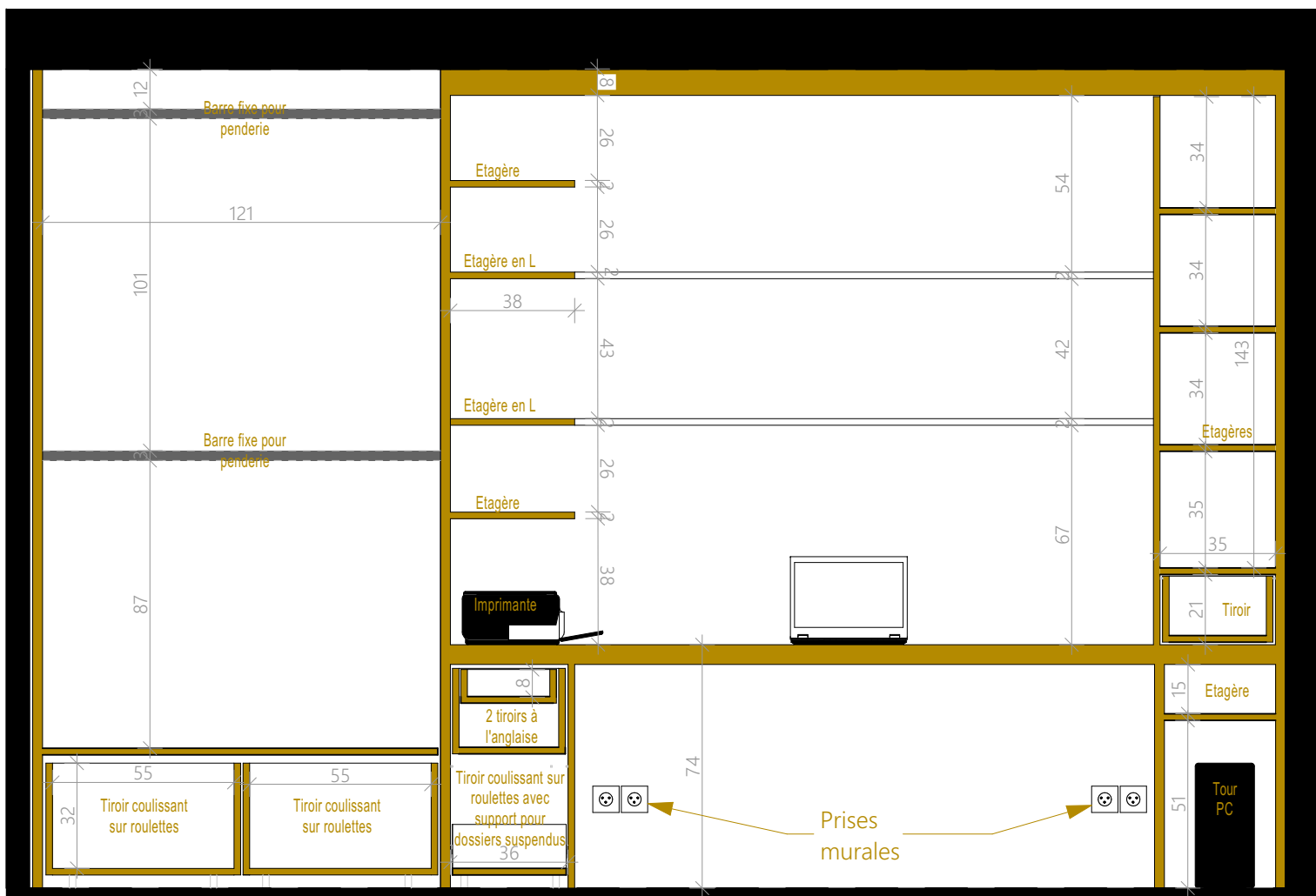

Ces plans ne sont pas des plans d'exécution et n'engagent pas la responsabilité de l'architecte d'intérieur.

<b>M. et Mme AUDRY</b> 1 rue du champ 79370 CELLES-SUR-BELLE	<b>Projet d'agencement d'un bureau</b> 1 rue du champ 79370 CELLES-SUR-BELLE	APD	Projet - Coupe A au 20ème	
		10	C 034	2024 03 13

## PROJET - COUPE B



Ces plans ne sont pas des plans d'exécution et n'engagent pas la responsabilité de l'architecte d'intérieur.

<b>M. et Mme AUDRY</b> 1 rue du champ 79370 CELLES-SUR-BELLE	<b>Projet d'agencement d'un bureau</b> 1 rue du champ 79370 CELLES-SUR-BELLE	APD	Projet - Coupe B au 20ème	
		11	C 034	2024 03 13

## PROJET - COUPE C

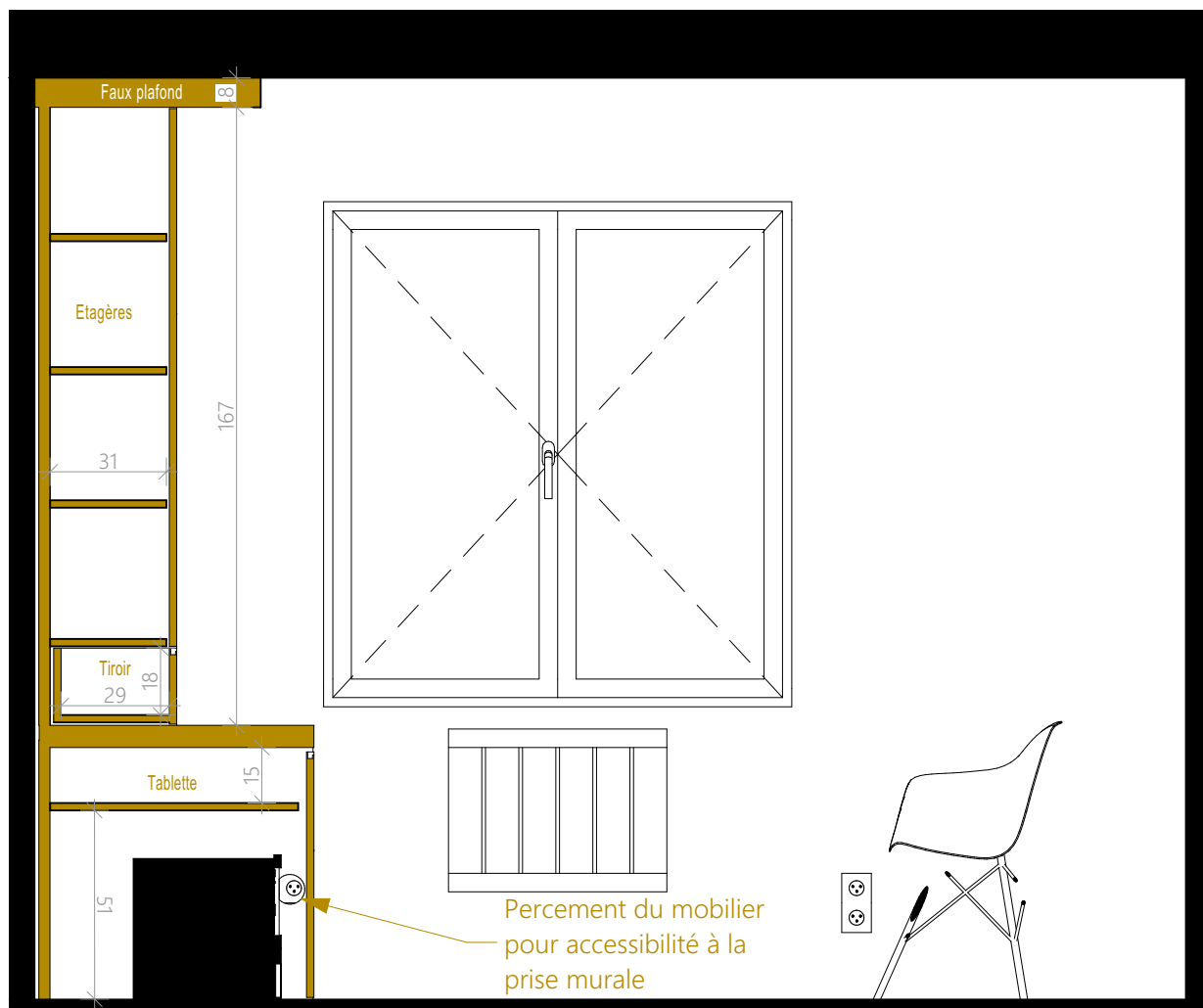

Ces plans ne sont pas des plans d'exécution et n'engagent pas la responsabilité de l'architecte d'intérieur.

<b>M. et Mme AUDRY</b> 1 rue du champ 79370 CELLES-SUR-BELLE	<b>Projet d'agencement d'un bureau</b> 1 rue du champ 79370 CELLES-SUR-BELLE	APD	Projet - Coupe C au 20ème	
		12	C 034	2024 03 13

## PROJET - COUPE D

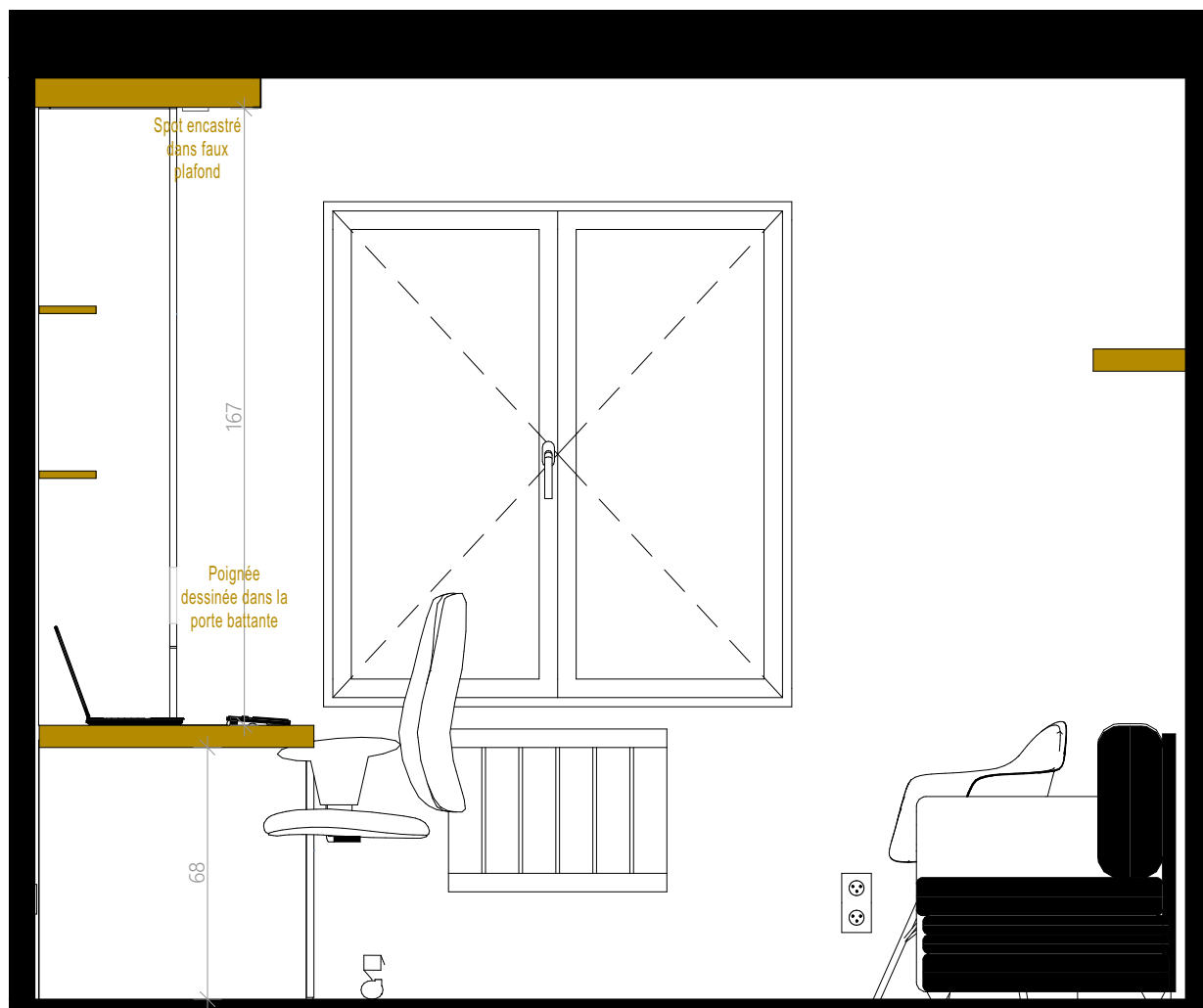

Ces plans ne sont pas des plans d'exécution et n'engagent pas la responsabilité de l'architecte d'intérieur.

<b>M. et Mme AUDRY</b> 1 rue du champ 79370 CELLES-SUR-BELLE	<b>Projet d'agencement d'un bureau</b> 1 rue du champ 79370 CELLES-SUR-BELLE	APD	Projet - Coupe D au 20ème	
		13	C 034	2024 03 13

## PROJET - COUPE E

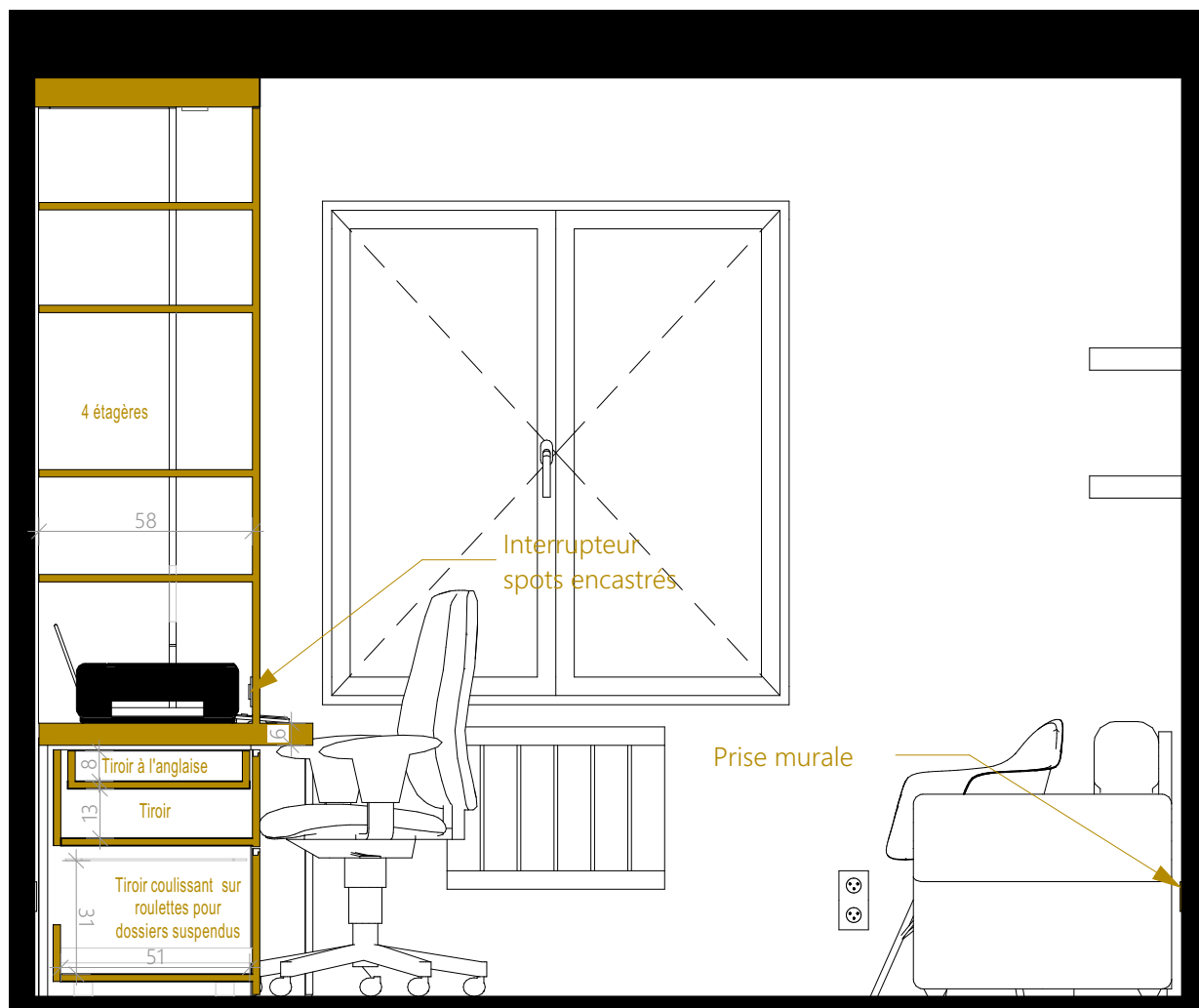

Ces plans ne sont pas des plans d'exécution et n'engagent pas la responsabilité de l'architecte d'intérieur.

<b>M. et Mme AUDRY</b> 1 rue du champ 79370 CELLES-SUR-BELLE	<b>Projet d'agencement d'un bureau</b> 1 rue du champ 79370 CELLES-SUR-BELLE	APD	Projet - Coupe E au 20ème	
		14	C 034	2024 03 13

## PROJET - COUPE F



Ces plans ne sont pas des plans d'exécution et n'engagent pas la responsabilité de l'architecte d'intérieur.

<b>M. et Mme AUDRY</b> 1 rue du champ 79370 CELLES-SUR-BELLE	<b>Projet d'agencement d'un bureau</b> 1 rue du champ 79370 CELLES-SUR-BELLE	APD	Projet - Coupe F au 20ème	
		15	C 034	2024 03 13

## PROJET - PLAN ELECTRIQUE

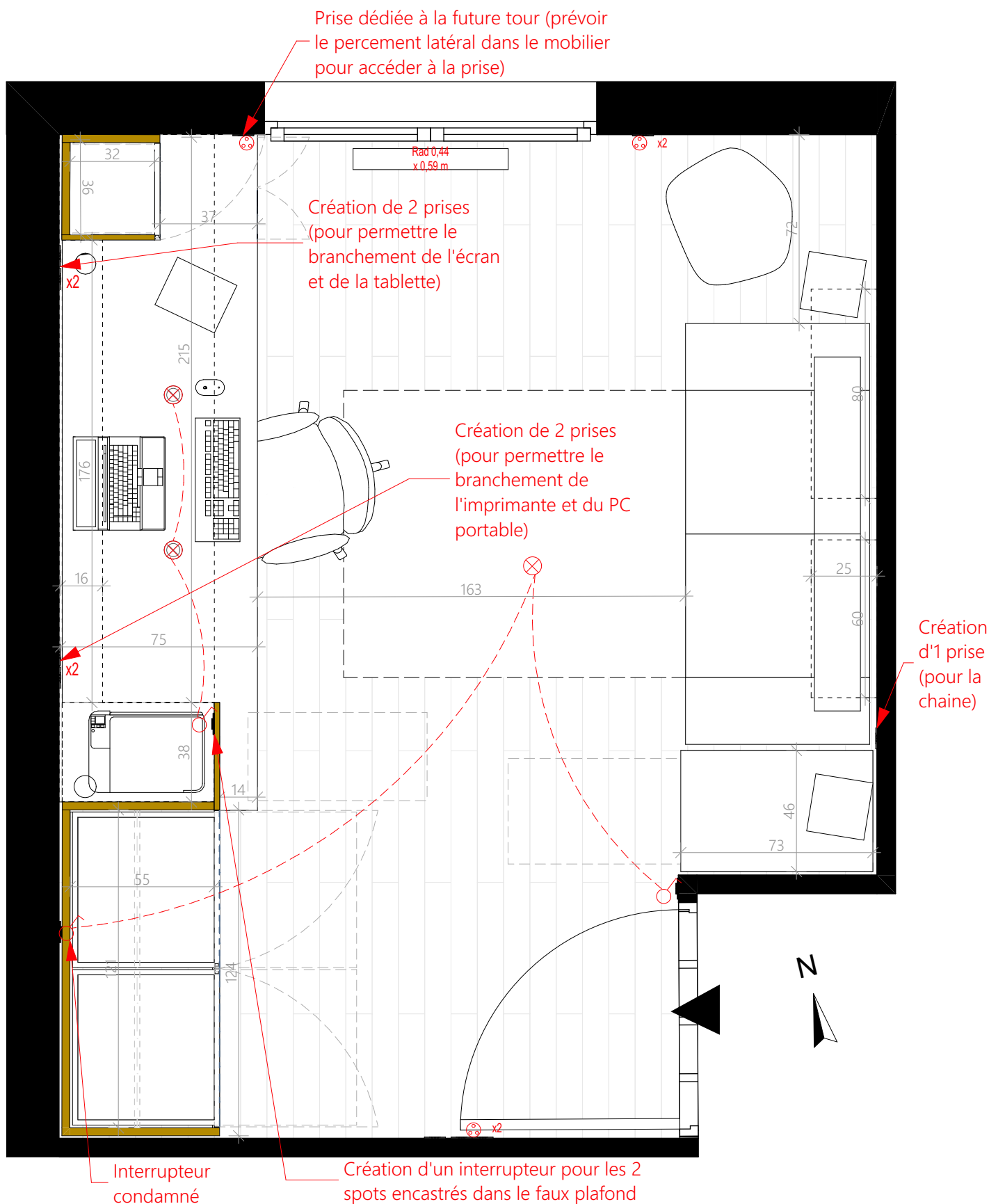

Ces plans ne sont pas des plans d'exécution et n'engagent pas la responsabilité de l'architecte d'intérieur.

<b>M. et Mme AUDRY</b> 1 rue du champ 79370 CELLES-SUR-BELLE	<b>Projet d'agencement d'un bureau</b> 1 rue du champ 79370 CELLES-SUR-BELLE	APD	Projet - Plan électrique au 20ème	
		16	C 034	2024 03 13