

RÊV'L
Du rêve au réel

AGENCEMENT ET DESIGN
D'ESPACES INTÉRIEURS

LAURENCE DUMONT
07 48 11 91 37
www.revlarchi.fr
laurence.dumont@revlarchi.fr

DECORATION D'UN LOCAL PROFESSIONNEL

27 avenue de Nantes
79 000 NIORT

20/03/2023

GAUCHEROT Marylène
RECOURS ASSISTANCE
27 avenue de Nantes
79 000 NIORT



Sur la base de la peinture bleue de la cliente, repenser la peinture et la décoration du local professionnel pour créer une ambiance à la fois rassurante et protectrice, tout en apportant du dynamisme et de l'audace.

(NB : ne pas être dans la neutralité que l'on peut retrouver chez un agent général d'assurances).

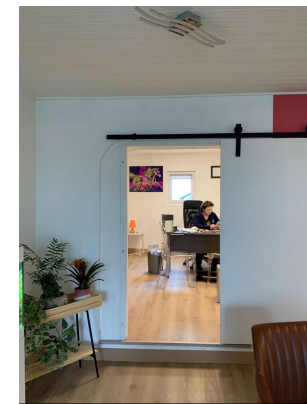



Fil conducteur de la proposition :
S'appuyer sur l'arche de la porte
en applique et la niche qui
donnent son caractère au lieu

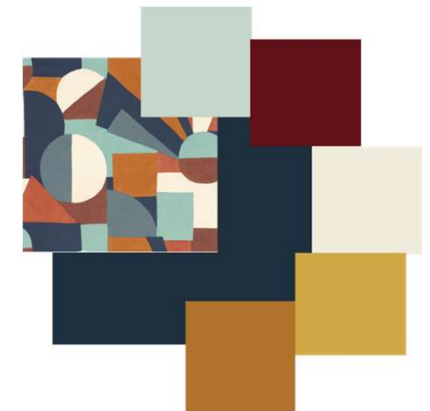

Images non contractuelles

- Mur du canapé : Peinture 268 sur le mur + 1 lé de papier-peint centré derrière le canapé + plinthe en bleu
- Mur avec la porte en applique : Peinture bleue Casto sur le mur (teinte à approcher de celle du papier-peint) + porte en applique et son encadrement peints en 284 + plinthe en bleu + porte battante en bleu Casto + Niche en 284 + tablettes en 14
- Coussins de couleurs + table basse et lampe à poser

Images non contractuelles

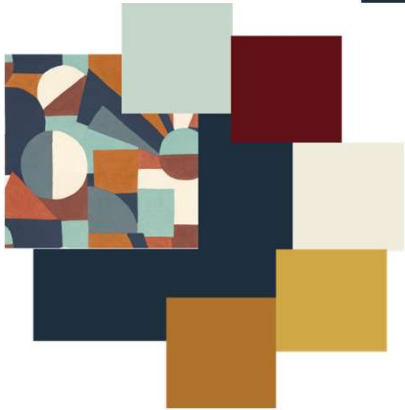

- Mur du bureau d'accueil + poteau entre les placards : Peinture 122 sur le mur + plinthe en bleu
- Mur avec la porte en applique : Peinture bleue Casto sur le mur (teinte à approcher de celle du papier-peint) + Fond de la niche en 284 + côtés de la niche en bleu + 2 tablettes de la niche en 14
- Permuter les meubles du bureau et ceux du bureau d'accueil
- Ajouter un lampadaire sur pied à côté du bureau d'accueil, avec un éclairage LED efficace
- Remplacer le fauteuil de bureau par un fauteuil plus cocooning (en tissu, type velours, et de couleur)
- Ajouter une plante sur le bureau d'accueil et un tapis dans les tons crème sous le bureau (sans gêner l'installation côté clients)

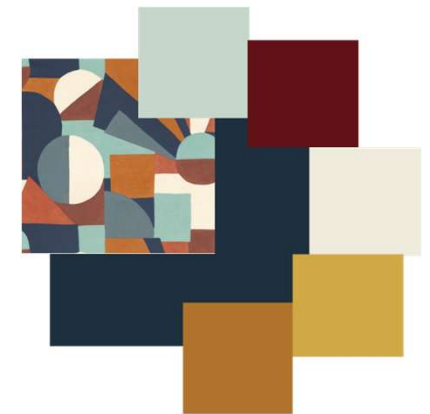
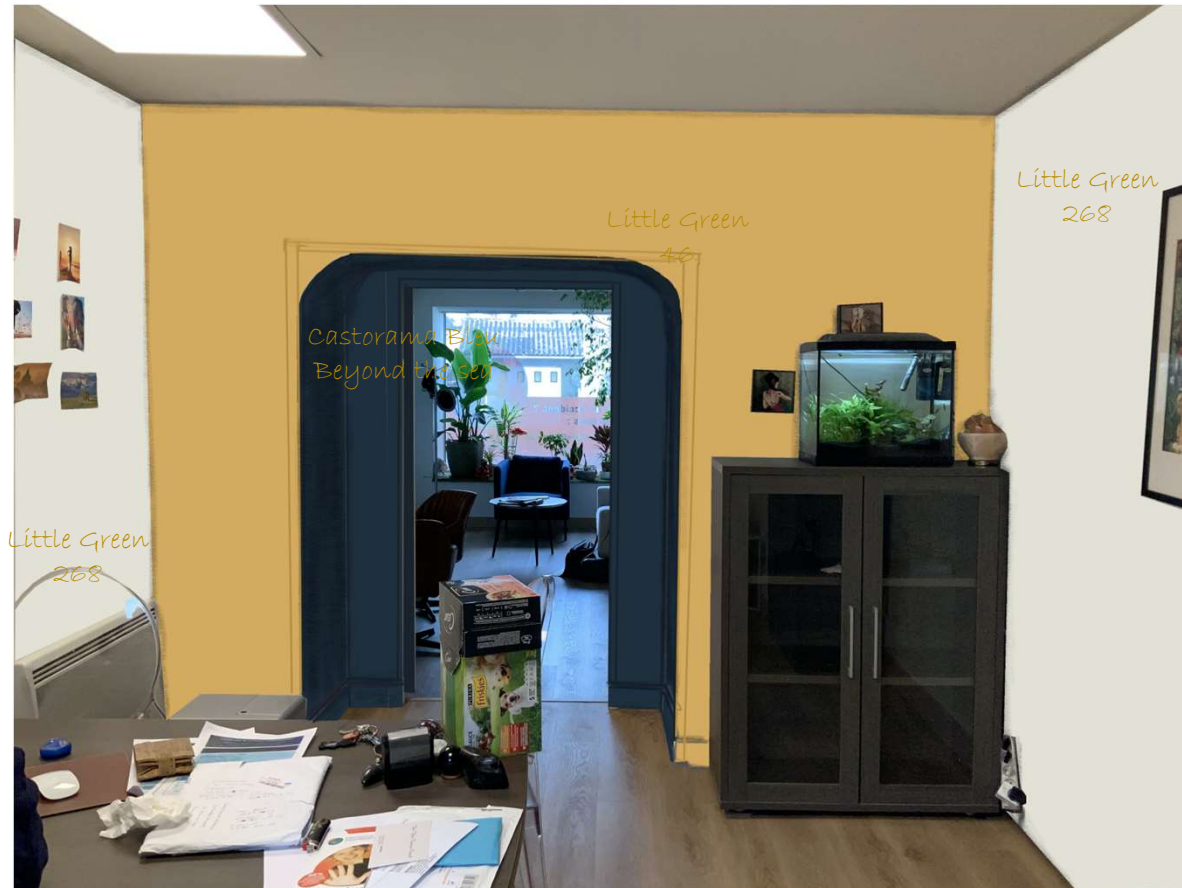

Image non contractuelle

- 3 murs visibles des clients : peinture 268 (mur + plinthe)
- Mur non visible des clients : peinture
 - Peinture 46 sur le mur + plinthe
 - Intérieur de l'arche + plinthe en bleu
- Déplacer certains cadres sur le mur non visible des clients

Avant / après



Avant / Après

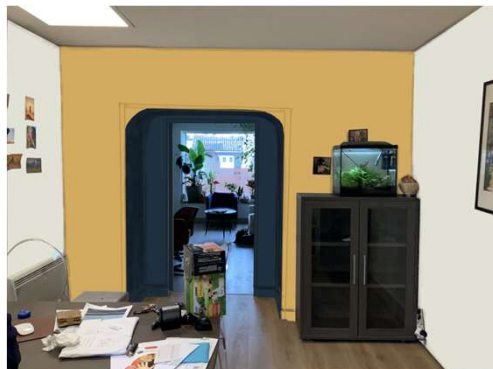
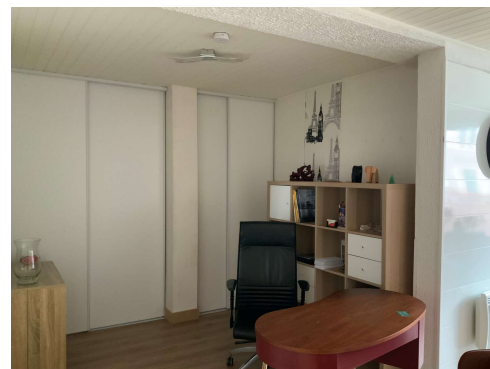

Images non contractuelles

Rêv'L
Du rêve au réel

AGENCEMENT ET DESIGN
D'ESPACES INTÉRIEURS

LAURENCE DUMONT
07 48 11 91 37
www.revlarchi.fr
laurence.dumont@revlar

VARIANTE DE PAPIER-PEINT 1



Papier-Peint Wellpapers
Feuilles minimalistes 37

Remarque : coloris réel du papier-peint non vu (accord avec les couleurs Little Green choisies à confirmer)



Image non contractuelle

GAUCHEROT Marylène
27 avenue de Nantes
79 000 NIORT

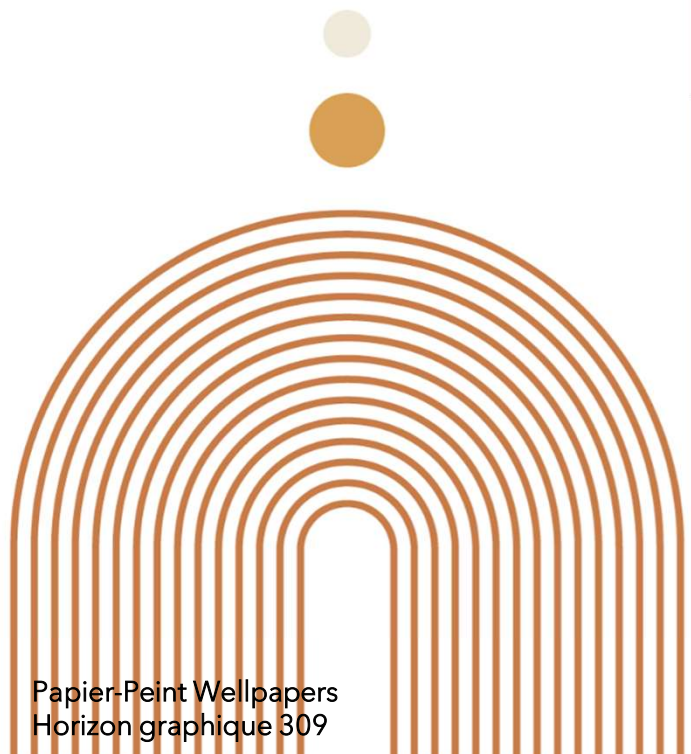

Papier-Peint Wellpapers
Horizon graphique 309

Remarque : coloris réel du papier-peint
non vu (accord avec les couleurs Little
Green choisies à confirmer)

Image non contractuelle