Rêv'L
Du rêve au réel

LAURENCE DUMONT
AGENCEMENT ET DESIGN
D'ESPACES INTÉRIEURS

Aménagement de la pièce de vie principale

16 rue Edith Piaf
85180 CHATEAU D'OLONNE

ACTUALISATION DE L'ESQUISSE

2022 10 05

SARL unipersonnelle au capital de 5 000 € - SIREN 912 699 949 RCS Niort
07 48 11 91 37 - laurence.dumont@revlarchi.fr
Assurance Décennale et RC professionnelle AXA N° 10956146804

M. COMTE et Mme BOURGEOIS
16 rue Edith Piaf
85180 CHATEAU D'OLONNE

SITUATION

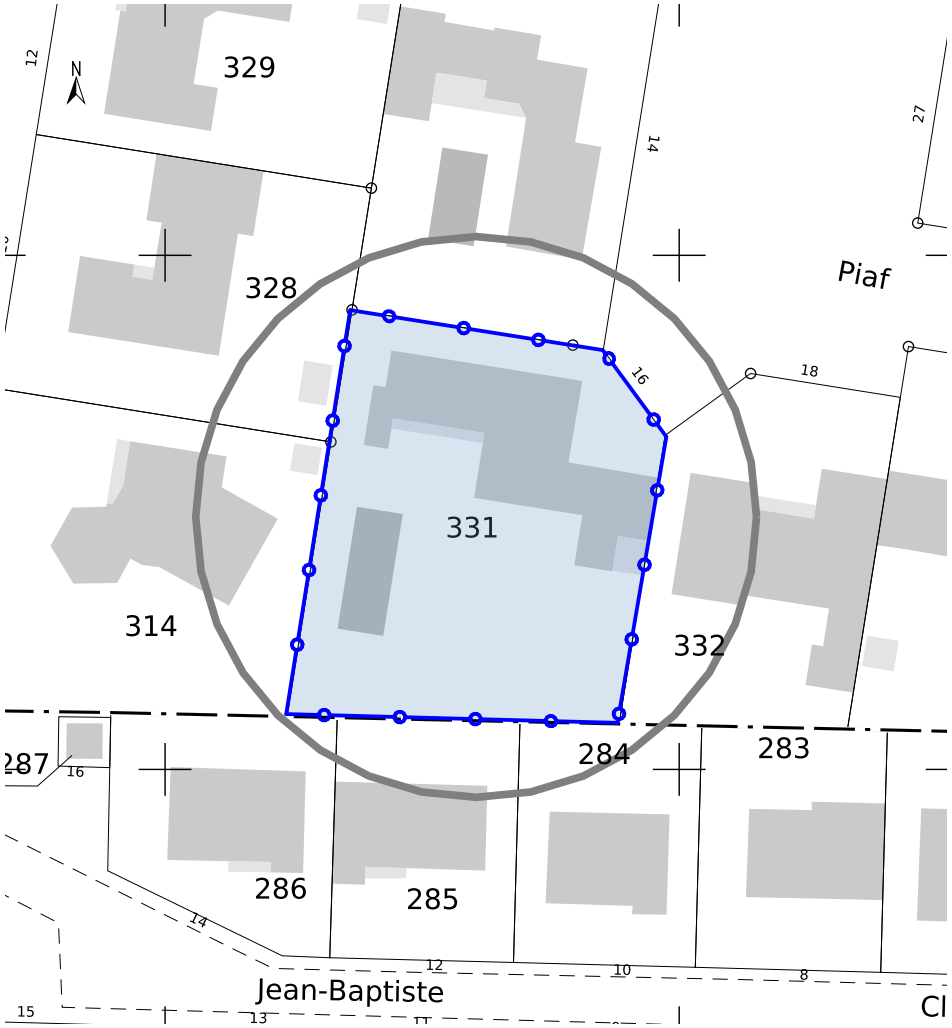

Références de la parcelle 060 AA 331	
Référence cadastrale de la parcelle	**060 AA 331**
Contenance cadastrale	**1 185 mètres carrés**
Adresse	**16 RUE EDITH PIAF** **85100 SABLES-D'OLONNE (LES)**

DEMANDE DES CLIENTS

Repenser l'aménagement et l'éclairage de la pièce de vie principale d'environ 60m² et des 3 espaces qui la composent (salon, salle-à-manger, couloir d'entrée).

Atténuer la perception d'une pièce de vie actuellement vécue comme une zone de passage et en faire une pièce "cocooning" dans laquelle se poser, profiter de la vue sur le jardin et de la chaleur d'un poêle.

Intégrer dans le projet :
- le remplacement du poêle suspendu (qui "coupe" actuellement l'espace) par une cheminée avec insert ou un poêle à bois, pour bénéficier à la fois de l'aspect chaleureux et d'un chauffage d'appoint
- des espaces de rangement pour les livres, la chaine de musique et ses enceintes, la vaisselle, la télévision
- le remplacement / la conservation / l'enlèvement de certains mobiliers (ex : nouvelle table 1,8 x 1m avec 6 chaises et rallonges, ...)
- le positionnement de l'éclairage architectural (fonctionnel) et décoratif

Les rangements seront réalisés en mobilier sur-mesure, avec des systèmes ouverts et/ou fermés, par une entreprise spécialisée.

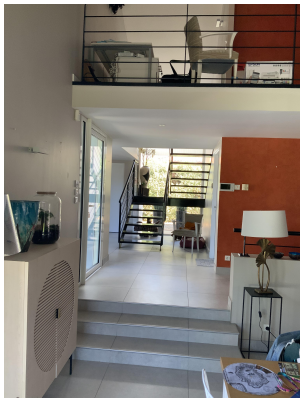

Rêv'L
Du rêve au réel
LAURENCE DUMONT
AGENCEMENT ET DESIGN D'ESPACES INTÉRIEURS

M. COMTE et Mme BOURGEOIS 16 rue Edith Piaf 85180 CHATEAU D'OLONNE	Aménagement de la pièce de vie principale 16 rue Edith Piaf 85180 CHATEAU D'OLONNE	ESQUISSE	Situation	
		p01	2022_011	2022 09 30

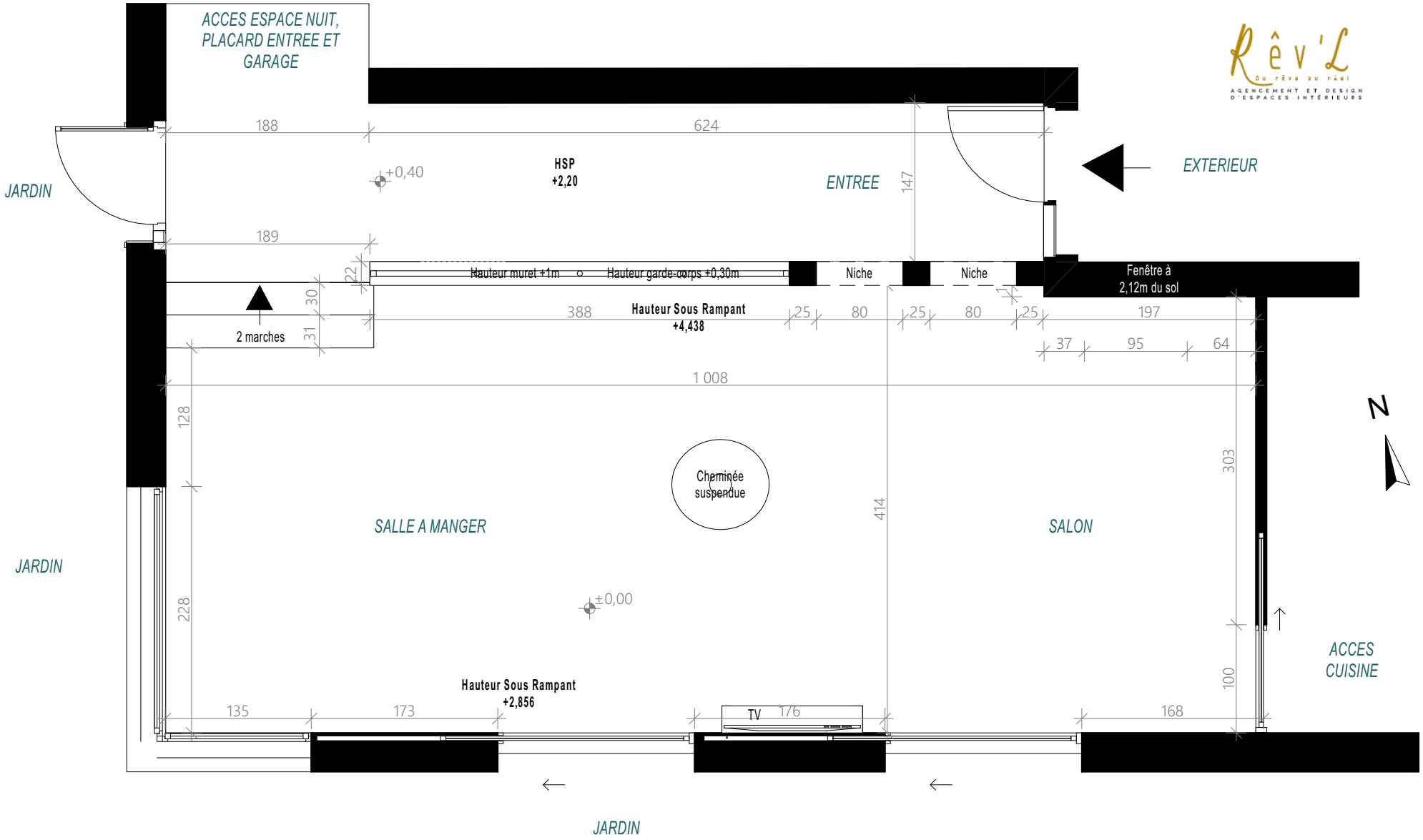

NB : Plans ne pouvant pas servir de plans d'execution

Rêv'L
Du rêve au réel
LAURENCE DUMONT
AGENCEMENT ET DESIGN D'ESPACES INTÉRIEURS

M. COMTE et Mme BOURGEOIS 16 rue Edith Piaf 85180 CHATEAU D'OLONNE	Aménagement de la pièce de vie principale 16 rue Edith Piaf 85180 CHATEAU D'OLONNE	ESQUISSE	Plan de l'existant - 50ème	
		p02	2022_011	2022 09 30

ESQUISSE

Peinture Terracotta rappelant la couleur
du canapé et marquant la fin de l'entrée

Meuble bas de rangement pour la
vaisselle servant de garde-corps

Ajout d'une 3ème niche
en vitrage sablé

Marches en béton
ciré blanc

Meuble bas et miroir
dans l'entrée

Images non contractuelles

LAURENCE DUMONT
AGENCEMENT ET DESIGN D'ESPACES INTÉRIEURS

M. COMTE et Mme BOURGEOIS 16 rue Edith Piaf 85180 CHATEAU D'OLONNE	Aménagement de la pièce de vie principale 16 rue Edith Piaf 85180 CHATEAU D'OLONNE	ESQUISSE	Projet Esquisse - Visuels 3D V1	
		p03	2022_011	2022 09 30

ESQUISSE

Insert bois avec conduit habillé toute haute et rangement des bûches en-dessous

Meuble ouvert sur-mesure pour éléments décoratifs

TV murale

Meuble ouvert sur-mesure pour livres

Mur peint en beige / lin

Vitrages sablés

Canapé en velours terracotta apportant la tonalité de la pièce

Images non contractuelles

LAURENCE DUMONT
AGENCEMENT ET DESIGN D'ESPACES INTÉRIEURS

M. COMTE et Mme BOURGEOIS 16 rue Edith Piaf 85180 CHATEAU D'OLONNE	Aménagement de la pièce de vie principale 16 rue Edith Piaf 85180 CHATEAU D'OLONNE	ESQUISSE	Projet Esquisse - Visuels 3D V1 bis	
		p03	2022_011	2022 09 30

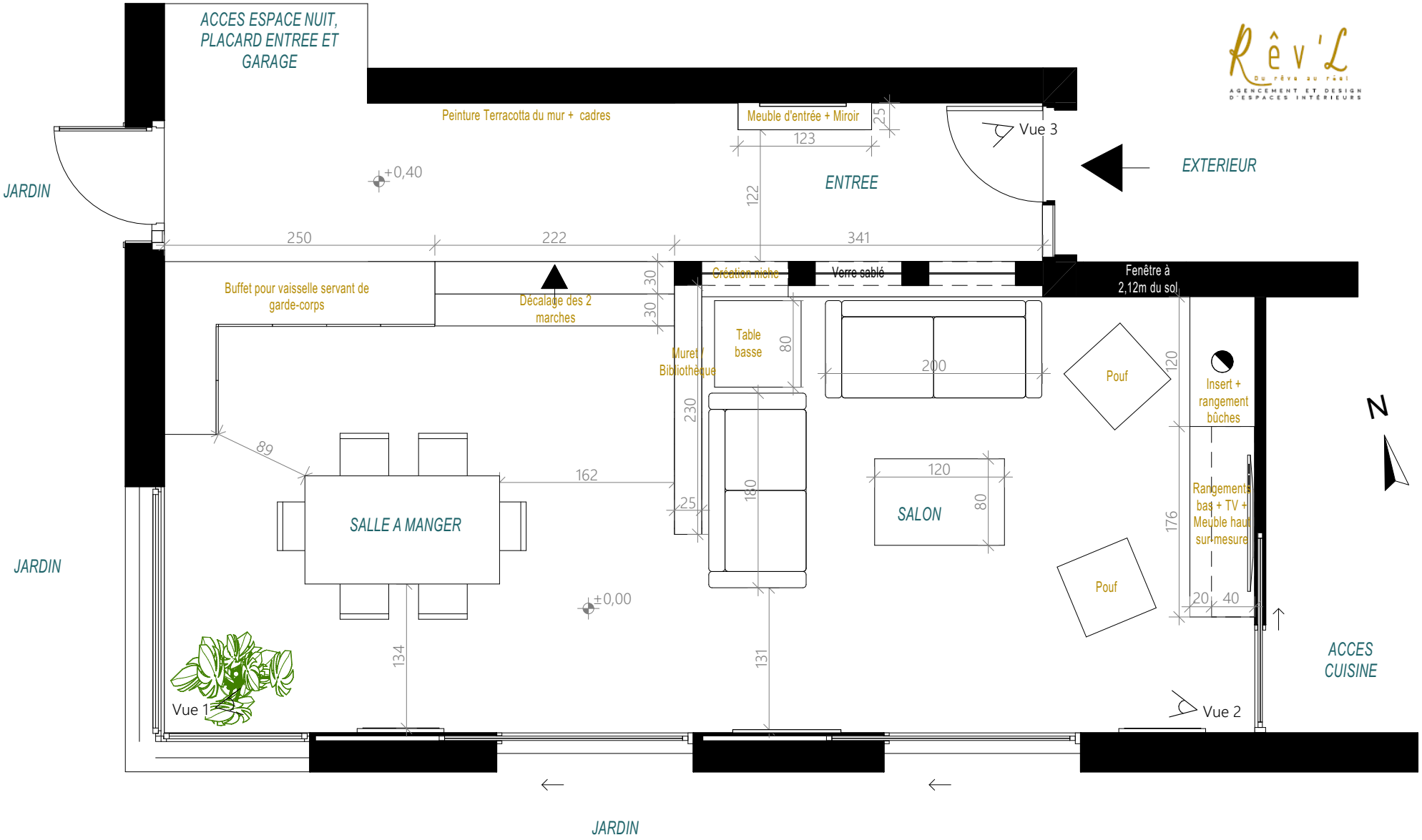

NB : Plans ne pouvant pas servir de plans d'execution

LAURENCE DUMONT
AGENCEMENT ET DESIGN D'ESPACES INTERIEURS

M. COMTE et Mme BOURGEOIS 16 rue Edith Piaf 85180 CHATEAU D'OLONNE	Aménagement de la pièce de vie principale 16 rue Edith Piaf 85180 CHATEAU D'OLONNE	ESQUISSE	Projet Esquisse - Plan 50ème	
		p05	2022_011	2022 09 30