



LAURENCE DUMONT
AGENCEMENT ET DESIGN
D'ESPACES INTÉRIEURS

Aménagement de la pièce de vie principale

16 rue Edith Piaf
85180 CHATEAU D'OLONNE

ACTUALISATION DE L'ESQUISSE

2022 10 05

SITUATION

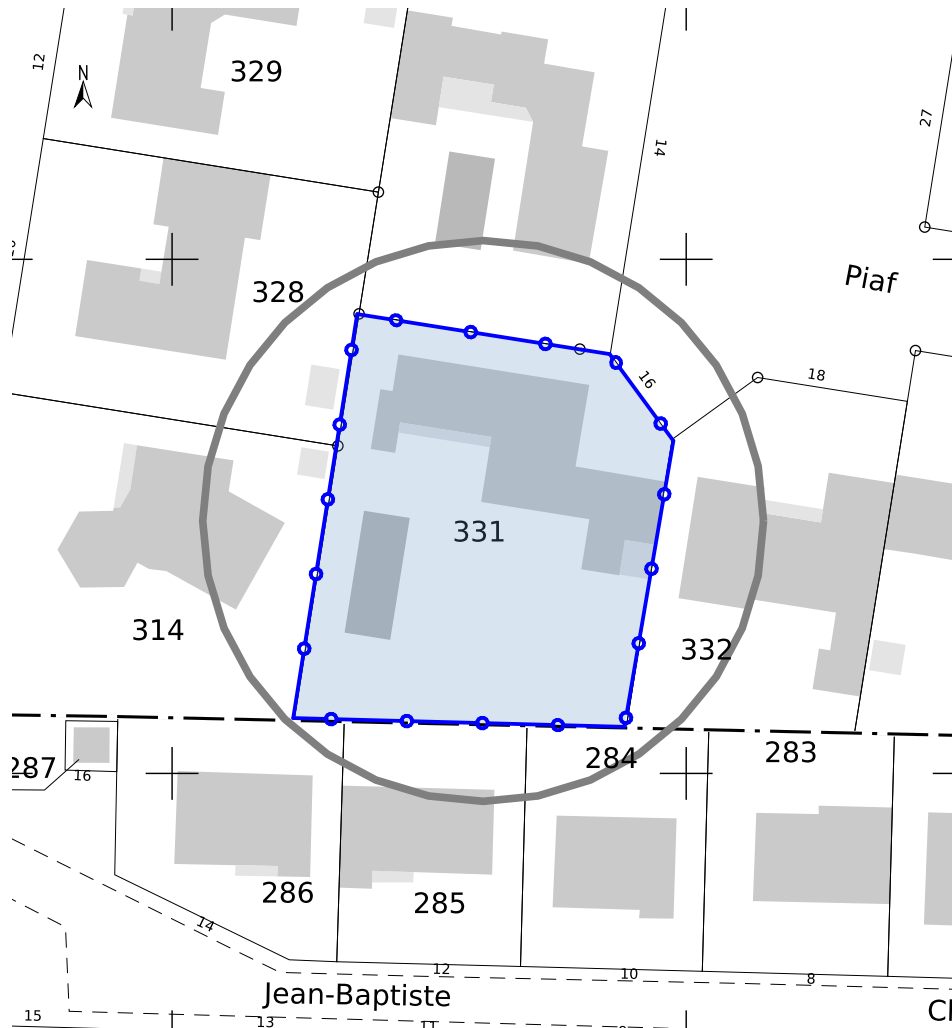

Références de la parcelle 060 AA 331

Référence cadastrale de la parcelle	060 AA 331
Contenance cadastrale	1 185 mètres carrés
Adresse	16 RUE EDITH PIAF 85100 SABLES-D'OLONNE (LES)

DEMANDE DES CLIENTS

Repenser l'aménagement et l'éclairage de la pièce de vie principale d'environ 60m² et des 3 espaces qui la composent (salon, salle-à-manger, couloir d'entrée).

Atténuer la perception d'une pièce de vie actuellement vécue comme une zone de passage et en faire une pièce "cocooning" dans laquelle se poser, profiter de la vue sur le jardin et de la chaleur d'un poêle.

Intégrer dans le projet :

- le remplacement du poêle suspendu (qui "coupe" actuellement l'espace) par une cheminée avec insert ou un poêle à bois, pour bénéficier à la fois de l'aspect chaleureux et d'un chauffage d'appoint
- des espaces de rangement pour les livres, la chaîne de musique et ses enceintes, la vaisselle, la télévision
- le remplacement / la conservation / l'enlèvement de certains mobiliers (ex : nouvelle table 1,8 x 1m avec 6 chaises et rallonges, ...)
- le positionnement de l'éclairage architectural (fonctionnel) et décoratif

Les rangements seront réalisés en mobilier sur-mesure, avec des systèmes ouverts et/ou fermés, par une entreprise spécialisée.



M. COMTE et Mme BOURGEOIS 16 rue Edith Piaf 85180 CHATEAU D'OLONNE	Aménagement de la pièce de vie principale 16 rue Edith Piaf 85180 CHATEAU D'OLONNE	ESQUISSE	Situation	
		p01	2022_011	2022 10 05

Rêv'L
du rêve au réel

LAURENCE DUMONT
AGENCEMENT ET DESIGN D'ESPACES INTÉRIEURS

EXISTANT

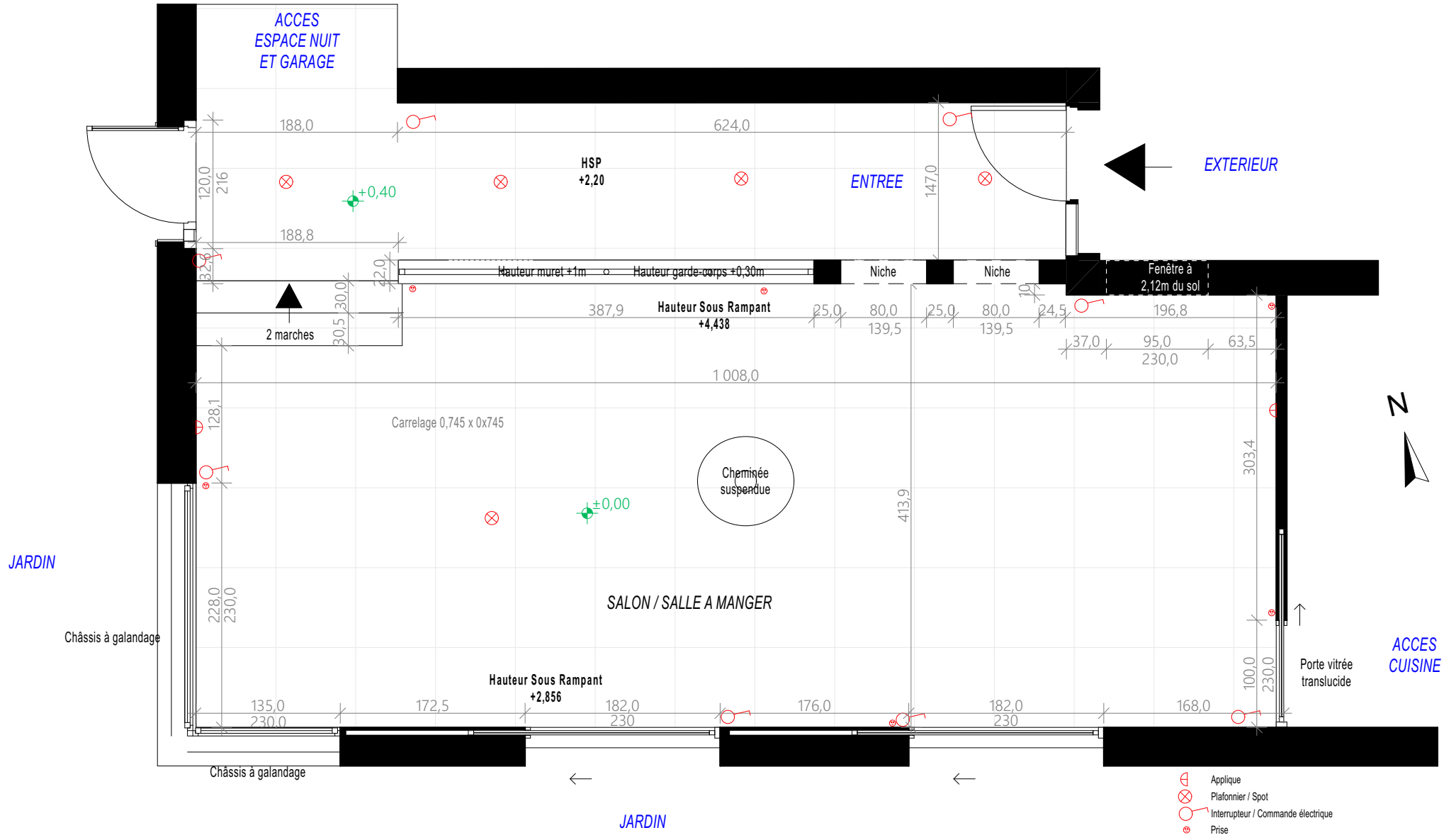

NB : Plans ne pouvant pas servir de plans d'execution

ESQUISSE

Meuble bas de séparation sur mesure pour livres et éléments de décoration

TV murale
Insert avec rangement des bûches en-dessous



Vue 1

Meuble bas de rangement pour la vaisselle et pour la chaîne Hifi

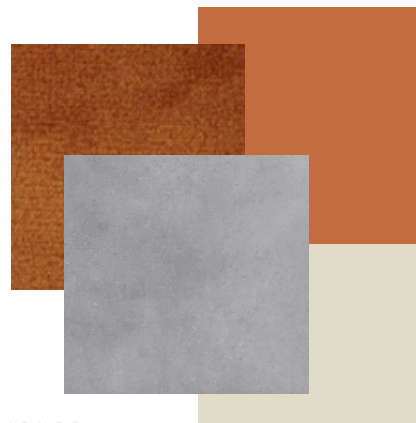

Vue 2

Mur peint en beige / lin

Vitrages sablés

Canapé en velours terracotta apportant la tonalité de la pièce



Vue 3

Ajout d'une 3ème niche en vitrage sablé

Modification du muret et de la rambarde

Peinture Terracotta rappelant la couleur du canapé

Déplacement des 2 marches
Marches en bétin ciré blanc

Meuble bas de rangement et miroir délimitant l'entrée avec mur blanc

Images non contractuelles

Rêv'L
du rêve au réel

LAURENCE DUMONT
AGENCEMENT ET DESIGN D'ESPACES INTÉRIEURS

M. COMTE et Mme BOURGEOIS 16 rue Edith Piaf 85180 CHATEAU D'OLONNE	Aménagement de la pièce de vie principale 16 rue Edith Piaf 85180 CHATEAU D'OLONNE	ESQUISSE p03	Projet Esquisse - Visuels 3D V1 Blanc 2022_011	2022 10 05
--	--	-----------------	--	------------

ESQUISSE

Meuble bas de séparation sur mesure pour livres et éléments de décoration

Peinture Terracotta sur les deux murs définissant un espace salon chaleureux

Insert avec rangement des bûches en-dessous

TV murale



Vue 1

Meuble bas de rangement pour la vaisselle et pour la chaîne Hifi

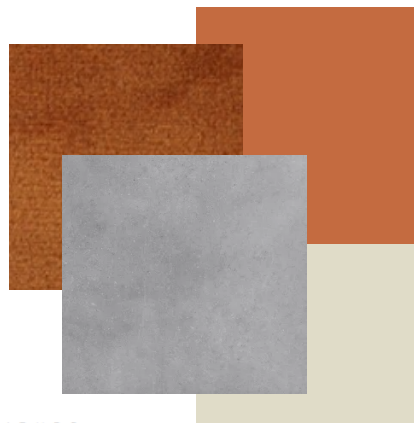

Vue 2

Mur peint en beige / lin

Vitrages sablés

Canapé en velours terracotta apportant la tonalité de la pièce



Vue 3

Ajout d'une 3ème niche en vitrage sablé

Modification du muret et de la rambarde

Peinture Terracotta rappelant la couleur du canapé

Déplacement des 2 marches
Marches en béton ciré blanc

Meuble bas de rangement et miroir délimitant l'entrée avec mur blanc

Images non contractuelles

Rêv'L

LAURENCE DUMONT
AGENCEMENT ET DESIGN D'ESPACES INTÉRIEURS

M. COMTE et Mme BOURGEOIS 16 rue Edith Piaf 85180 CHATEAU D'OLONNE	Aménagement de la pièce de vie principale 16 rue Edith Piaf 85180 CHATEAU D'OLONNE	ESQUISSE p04	Projet Esquisse - Visuels 3D V2 Terracotta 2022_011	2022 10 05
--	--	-----------------	---	------------

ESQUISSE

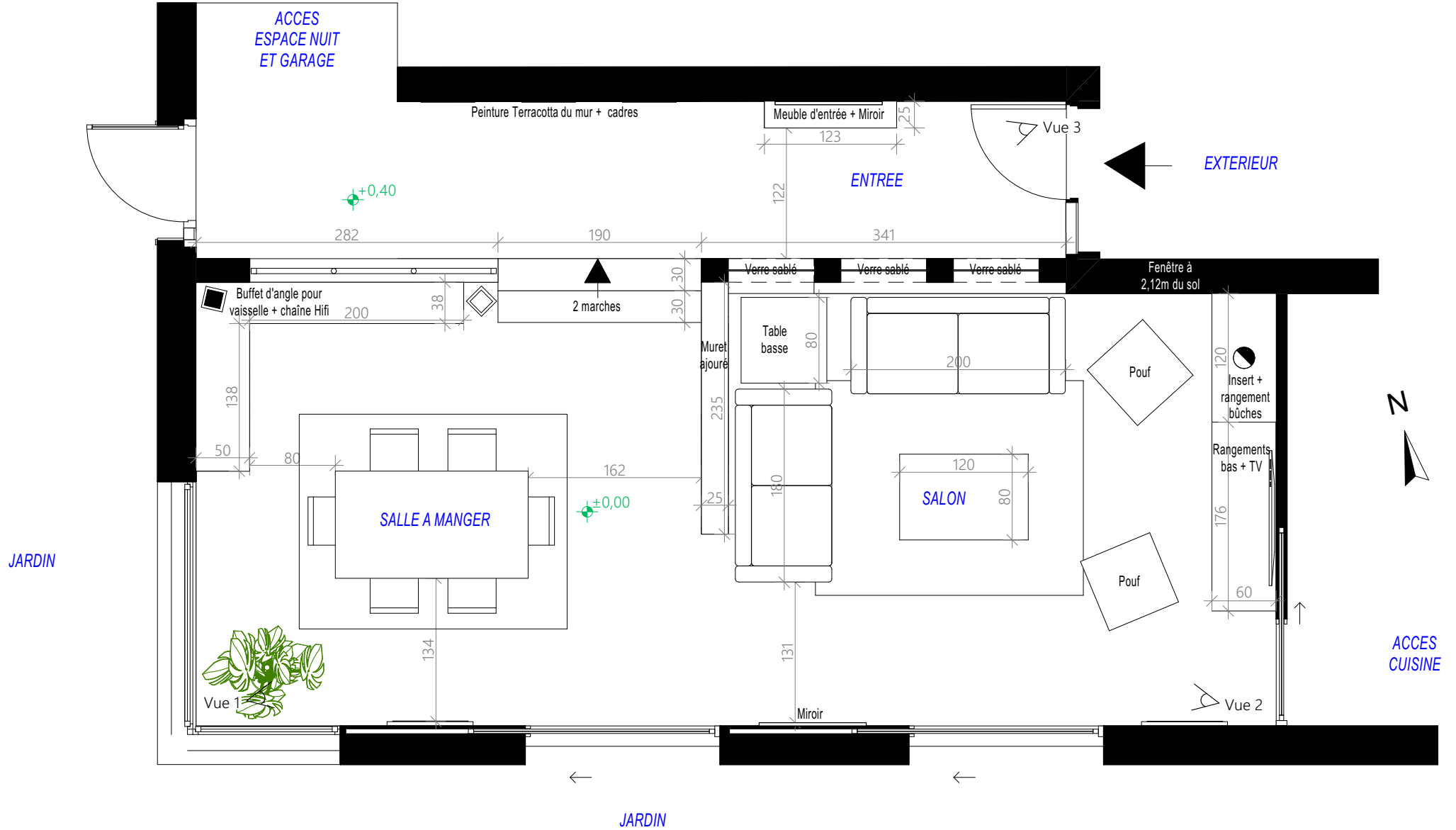

NB : Plans ne pouvant pas servir de plans d'exécution

M. COMTE et Mme BOURGEOIS 16 rue Edith Piaf 85180 CHATEAU D'OLONNE	Aménagement de la pièce de vie principale 16 rue Edith Piaf 85180 CHATEAU D'OLONNE	ESQUISSE p05	Projet Esquisse - Plan 50ème 2022_011	2022 10 05
--	--	-----------------	---	------------