



LAURENCE DUMONT
AGENCEMENT ET DESIGN D'ESPACES INTÉRIEURS

Projet de rénovation d'une salle de bain

33 avenue de l'espérance
79000 NIORT

2025 09 09

SITUATION

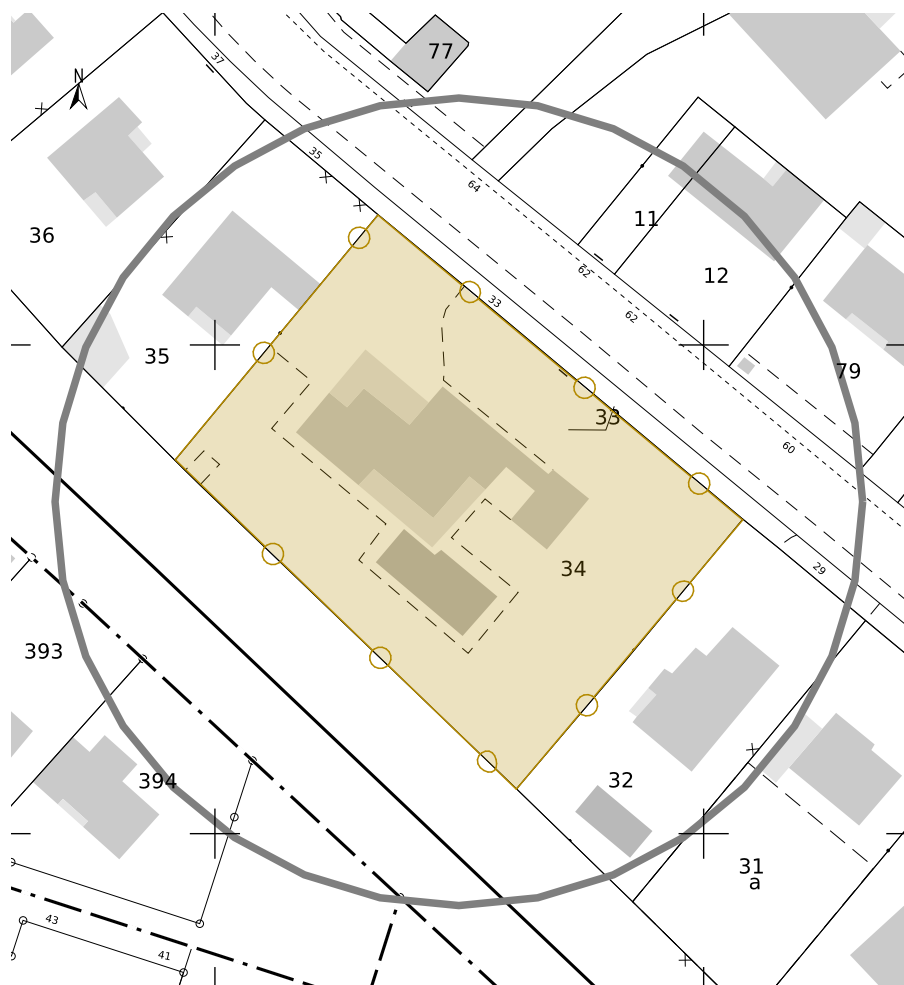

Références de la parcelle 000 EA 34

Référence cadastrale de la parcelle
 Contenance cadastrale
 Adresse

000 EA 34
2 805 mètres carrés
33 AV DE L ESPERANCE
79000 NIORT

DEMANDE

Après 20 ans passés au Canada, vous venez de rentrer en France et de vous installer dans la maison héritée de vos parents. Cette maison devient votre résidence principale et vous souhaitez y réaliser des travaux pour l'adapter à votre mode de vie et à vos goûts. Votre sollicitation porte sur deux espaces.

Cuisine :

Vous avez fait refaire récemment votre cuisine et avez, à cette occasion, supprimé une cloison pour agrandir la pièce. Il reste aujourd'hui la partie Eclairage à traiter.

Vous disposez actuellement de 3 points lumineux (non alignés) au plafond. Vous recherchez un plafonnier de type « rail » avec des spots orientables pour éclairer :

- La zone de lavage / préparation, sans avoir d'ombres portées (idée de 2 spots latéraux)
- La zone de cuisson
- La zone de repas
- Quelques tableaux prévus pour être installés sur les murs

Au niveau esthétique, vous appréciez un style moderne, avec des supports droits (pas de courbes, ni de T), plutôt dans un coloris gris foncé (pas de noir). L'installation sera à faire réaliser par un électricien.

Salle de bain attenante à votre chambre :

La salle-de-bain actuelle est la zone de passage obligée pour accéder à l'antichambre et au bureau.

Orientée au Nord-Est et dotée d'une grande fenêtre, elle est composée d'une baignoire, d'une douche, de deux vasques encastrées, d'un bidet et d'un WC. Elle est en marbre rose sur la partie basse des murs, le plan vasque, la douche et le tablier de la baignoire.

Vous souhaitez repenser et rénover cet espace pour créer une salle-d'eau avec les fonctions suivantes :

- Une grande douche d'1x1,5m de plain-pied (idéalement au niveau du sol actuel) à carreler, avec une paroi vitrée pour protéger des éclaboussures et une pomme de douche à changer dans la robinetterie existante
- Un meuble d'environ 1,2 x 0,5m, positionné côté fenêtre, avec du rangement en dessous (tiroirs), deux vasques à poser - de type pierre naturelle par exemple - et la robinetterie (NB : tenir compte, dans le choix des vasques, du risque de casse en cas de mauvaise préhension des objets)
- Un grand miroir et son éclairage + miroir grossissant à poser existant
- Des prises pour les appareils électriques (1 brosse à dent, un rasoir, un sècheiro)
- Des espaces de rangement pour les parfums, dentifrices, ...
- Des supports pour les serviettes à sécher
- Des étagères ouvertes pour ranger les serviettes de toilette
- Un placard vertical discret pour ranger les affaires de SdE et la pharmacie
- Un WC sur pied isolé du reste de la SdE (a minima une cloison intérieure)

Pour garder une trace de l'histoire de la maison, il est important pour vous que le marbre rose, présent dans la SdB, soit partiellement réutilisé (pour la douche, dans votre idée).

La baignoire, le bidet et le meuble vasques sont à supprimer. Le radiateur hydraulique est idéalement à conserver, ou à remplacer par un sèche-serviette hydraulique selon l'agencement retenu. Vous envisagez de remplacer la porte de la SdB par une porte en applique ou à galandage, pour ne pas gêner la circulation dans la future SdE.

Le sol est à changer pour le remplacer par un carrelage. Le plafond et les murs sont à préparer et peindre. L'éclairage de la SdE est à repenser. Une VMC est à envisager dans la pièce.

Suite à nos échanges lors du rendez-vous Découverte, vous seriez prêts à modifier les ouvertures existantes dans votre chambre et à revoir la circulation des espaces chambre / SdE / antichambre.

A noter que vous avez prévu de faire changer les menuiseries extérieures de toute la maison. Une fenêtre coulissante, de même dimension, viendra remplacer en octobre 2025 celle présente (avec coffre VR extérieur). La coordination de ce changement avec les travaux de la SdE sera à étudier.

ASPECTS TECHNIQUES DE LA MAISON

La maison, de plain-pied, a été construite dans les années 70. Le plafond est en béton, avec une isolation en laine minérale dans les combles. Les murs extérieurs sont en béton banché.

La maison dispose d'un vide-sanitaire accessible qui permettrait de déplacer les évacuations et de décaisser partiellement le sol dans la salle d'eau.

Mme HERBLIN et M. MAUGER 33 avenue de l'Espérance 79000 NIORT	Projet de rénovation d'une salle de bain 33 avenue de l'Espérance 79000 NIORT	APS	Situation et demande	
		01	2025_086	2025 09 09

EXISTANT CUISINE

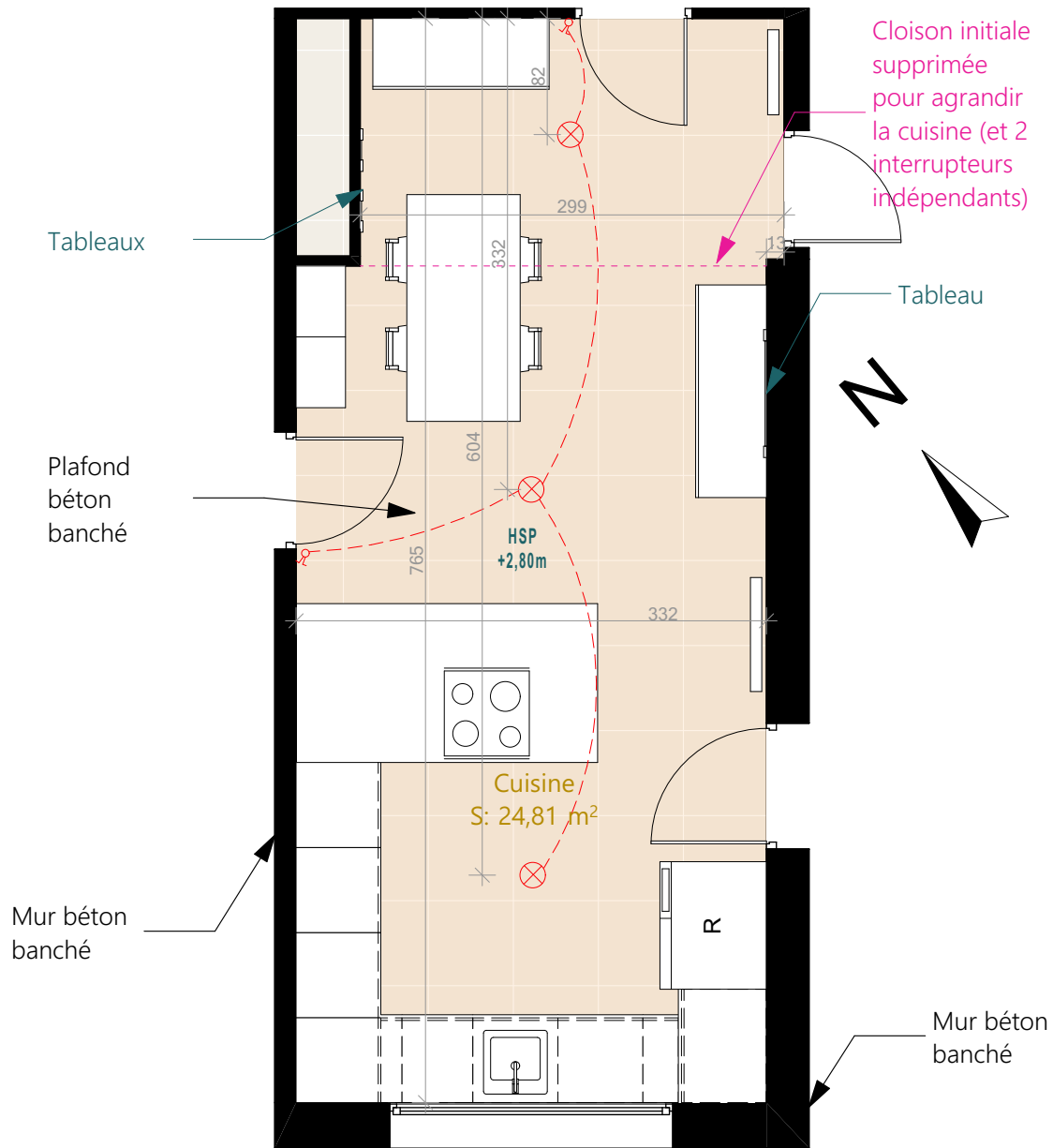

EXISTANT - PHOTOS CUISINE



Zones lavage et préparation



Zones de repas et cuisson



3 points lumineux au plafond



Zone exposition des tableaux

PROJET CUISINE

2 spots orientables pour les tableaux sur le mur

3 suspensions au-dessus de la table

4 spots orientables au-dessus des espaces de travail

Eclairage type INDIGO Lighting :

- Rails alu noir Track Uno en saillie (ref. TR40205 et TR40105)
- 3 suspensions noires OKTO TP (ref. TR42005) au-dessus de la table
- 7 spots noirs orientables OKTO T (ref. TR41905) pour l'éclairage d'ambiance et pour l'éclairage des tableaux sur les murs

==> allumage de toutes les ampoules en même temps
 ==> variateur sur l'ensemble de l'allumage

Ampoules LED

- 5 ampoules type Philips MASTER Spot LED GU10 PAR16 3,7W 365lm 36° 3000 - Dimmable - Équivalent 50W (espace repas + tableaux)
- 4 ampoules type Philips MASTER LED Spot GU10 PAR16 4,9W 365lm 60° 3000K - Dimmable - Équivalent 50W (zones de travail)

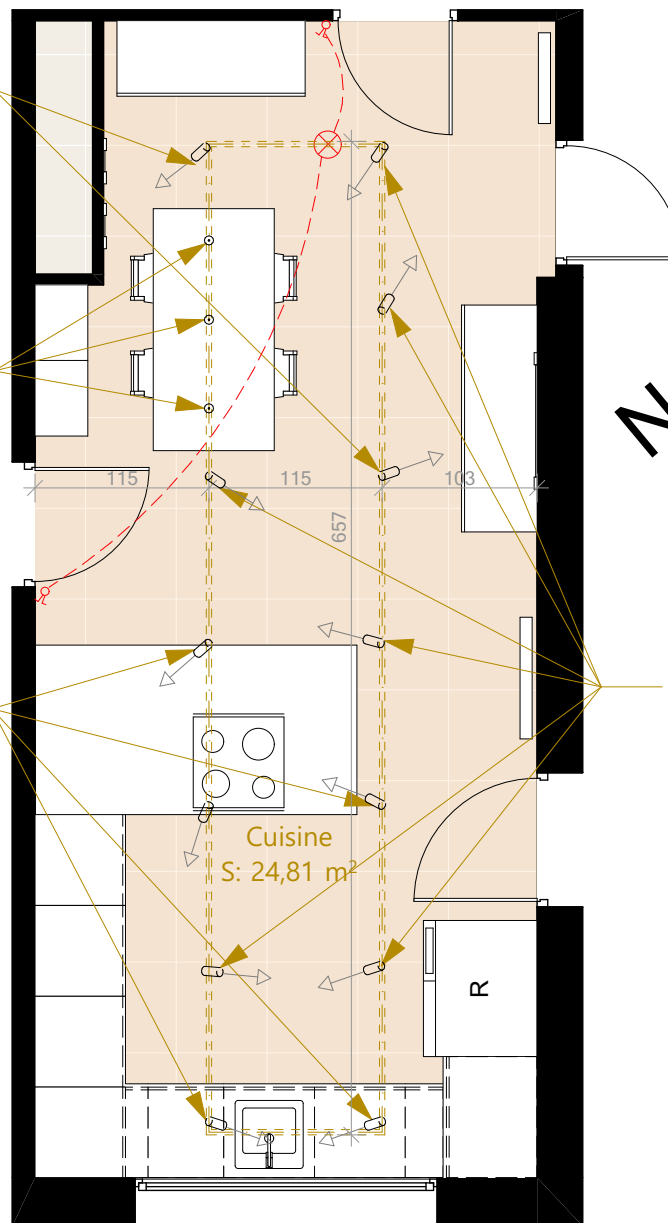

7 spots orientables pour la lumière d'ambiance

NB : Prévoir la suppression des 2 points lumineux existants et le rebouchage de ces 2 sorties au plafond



Spot INDIGO OKTO 3 T noir

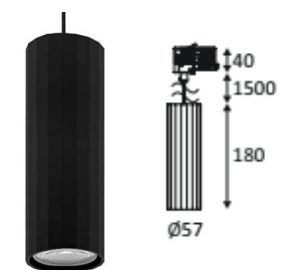

Spot INDIGO OKTO 3 TP noir



Rail INDIGO Track Uno 1 allumage noir 32x21mm

Mme HERBLIN et M. MAUGER 33 avenue de l'Espérance 79000 NIORT			Projet Cuisine - 50ème	
	04	2025_086	2025 09 09	

PROJET VENTILATION

Installation de 2 VMC simple flux hygrovariables à faible niveau acoustique, dans les combles, sur nouveau tableau installé dans le garage

- ==> Utilisation des trous d'extraction existants dans les plafonds et murs pour passer les gaines des VMC
- ==> Sorties de toit avec tuiles à douilles

- Bouches de prises d'air hygrovariables à installer sur les fenêtres et baies vitrées au fur et à mesure de leur remplacement (avec le même RAL), dans les pièces non humides (salon, chambres, bureau, entrée, ...) ==> à la main des clients / à voir avec l'entreprise ouest Levant qui pose les fenêtres
- Détalonnage de toutes les portes intérieures à prévoir pour laisser passer l'air

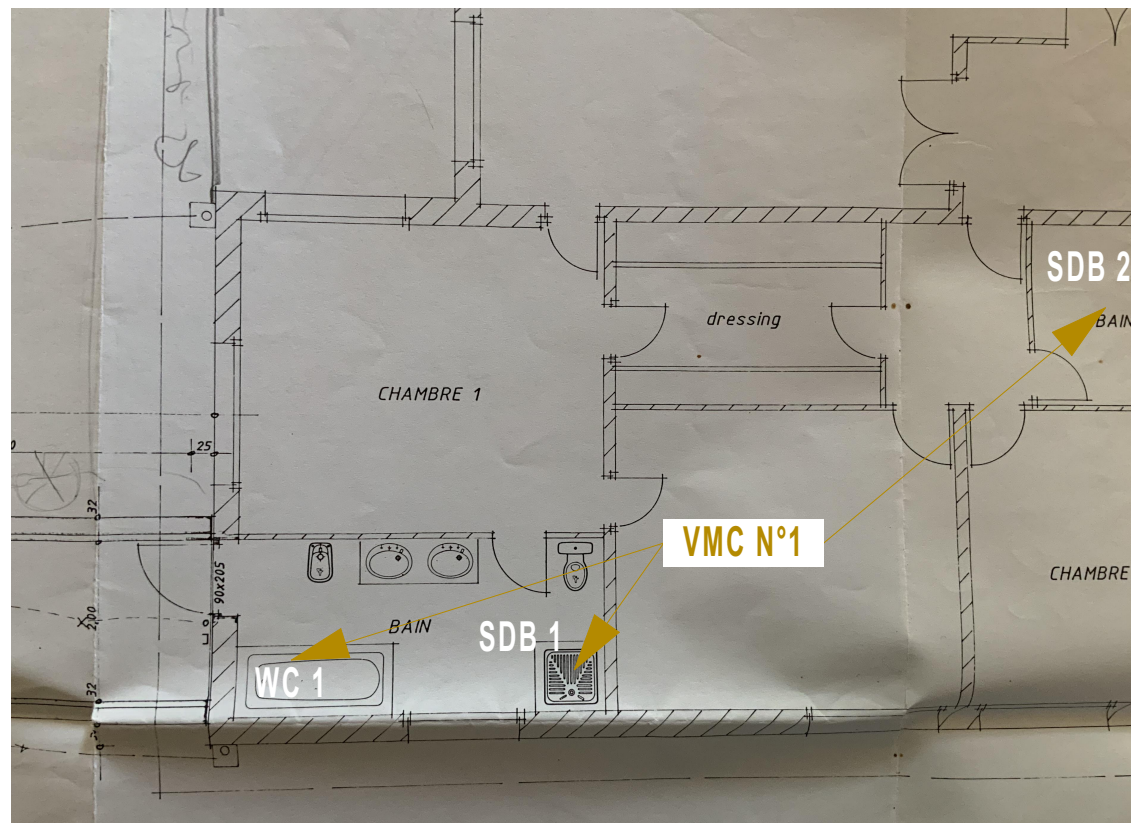
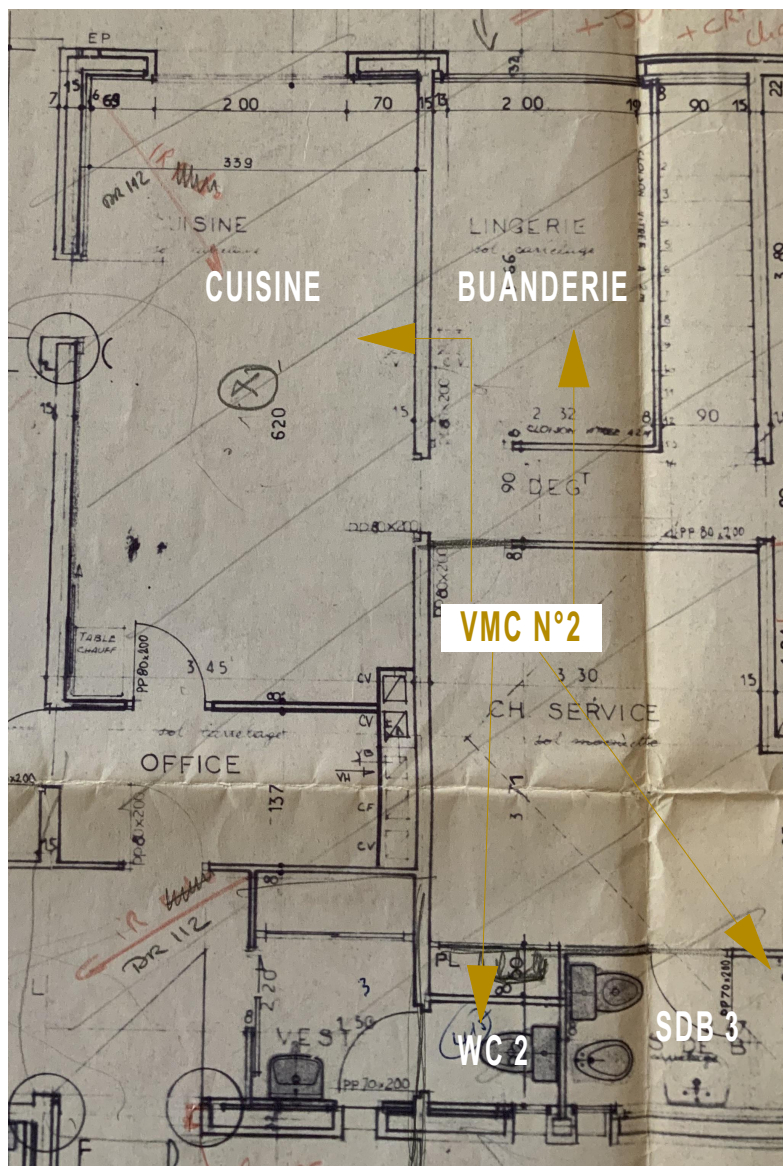

EXISTANT - PHOTOS SDB ET CHAMBRE



Double vasque et bidet



Douche et double vasque



WC et douche



Baignoire



Chambre principale

Mme HERBLIN et M. MAUGER 33 avenue de l'espérance 79000 NIORT	Projet de rénovation d'une salle de bain 33 avenue de l'espérance 79000 NIORT	APS	Photos de l'existant SdB	
		07	2025_086	2025 09 09

SDB - PROJET - PLAN ESQUISSE

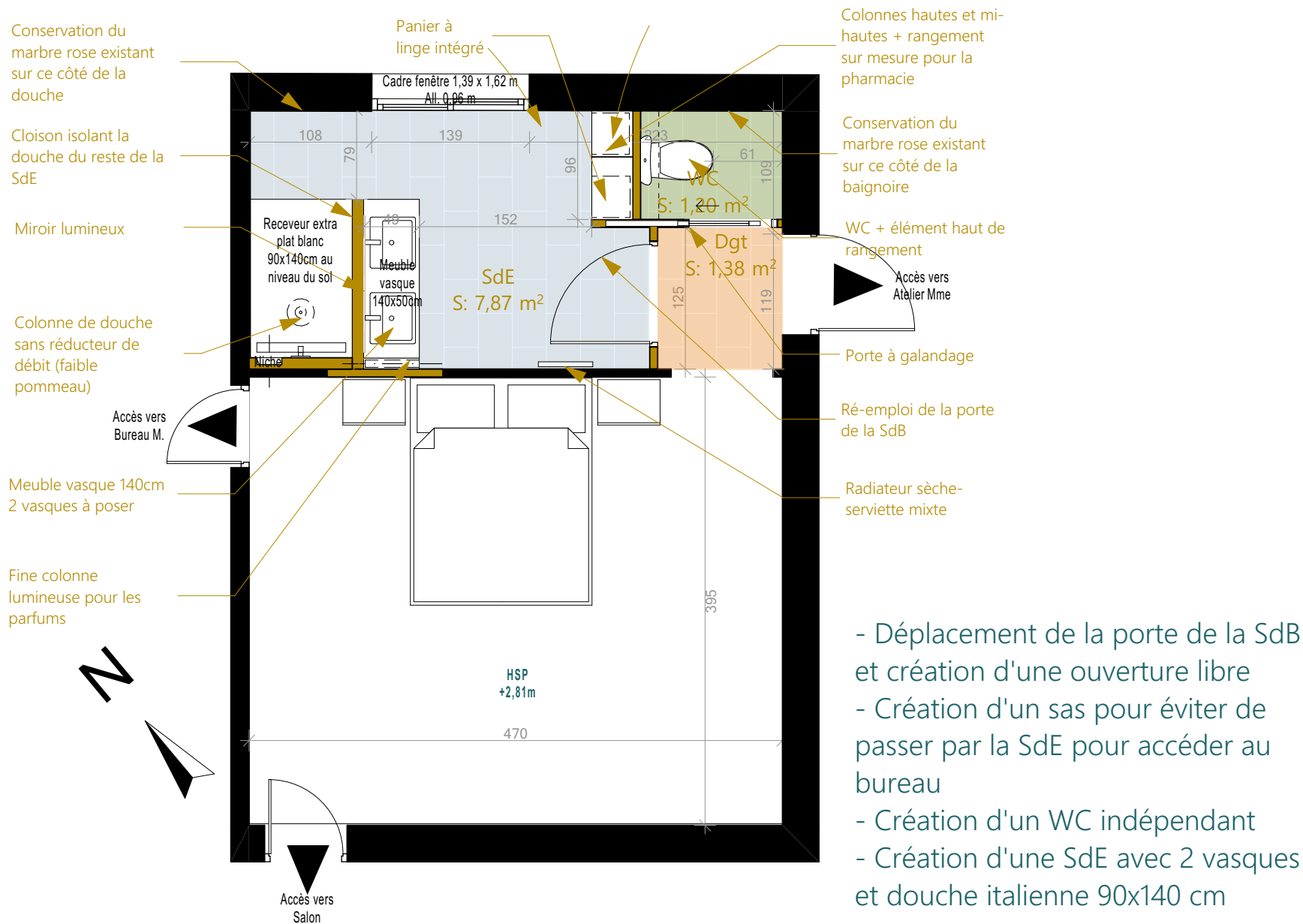

SDB - PROJET - INSPIRATIONS

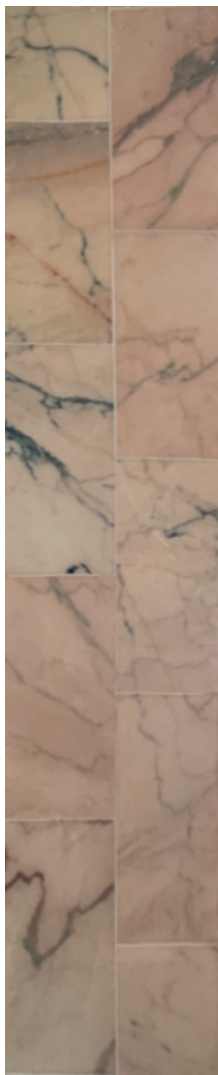

Carrelage Tiber imitation Travertin
beige 30x60cm

Peinture

Meuble et miroir type KEUCO Stageline avec vasque en céramique

Colonne et demi-colonne KEUCO Stageline

Béron ciré sur les parois
de la douche

Radiateur Sèche-Serviette mixte
type Cinier Roc

Images non contractuelles

Mme HERBLIN et M. MAUGER 33 avenue de l'espérance 79000 NIORT	Projet de rénovation d'une salle de bain 33 avenue de l'espérance 79000 NIORT	APS	Projet - Projet - Inspirations SdB	
		09	2025_086	2025 09 09

SDB - PROJET - VISUELS 3D

Proposition nécessitant environ 3,3 m² de marbre rose (hors pertes et coupes)

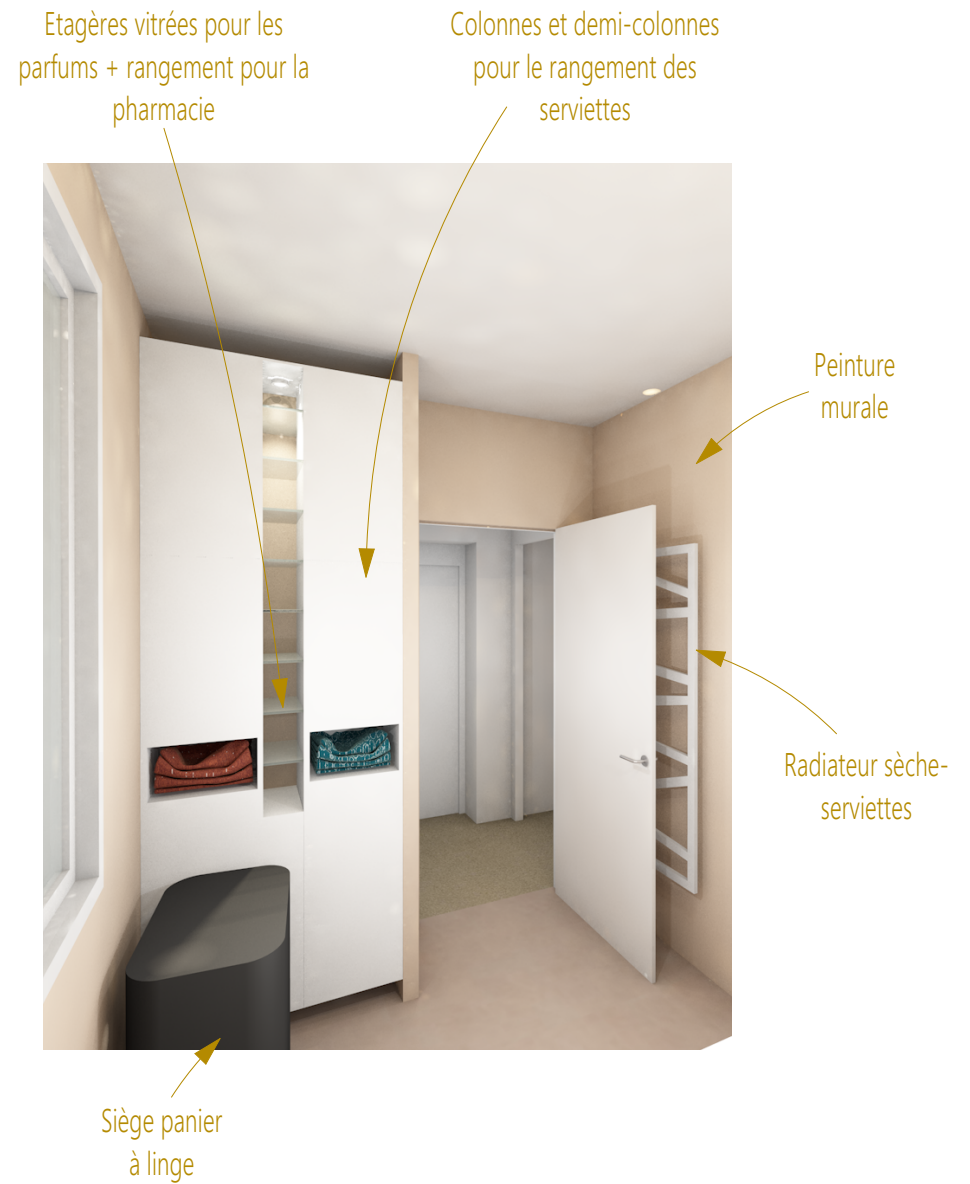

Mme HERBLIN et M. MAUGER 33 avenue de l'espérance 79000 NIORT	Projet de rénovation d'une salle de bain 33 avenue de l'espérance 79000 NIORT	APS	
		10	Projet - Projet - Visuels SdB 2025_086 2025 09 09

SDB - PROJET - ELECTRICITE ET VENTILATION

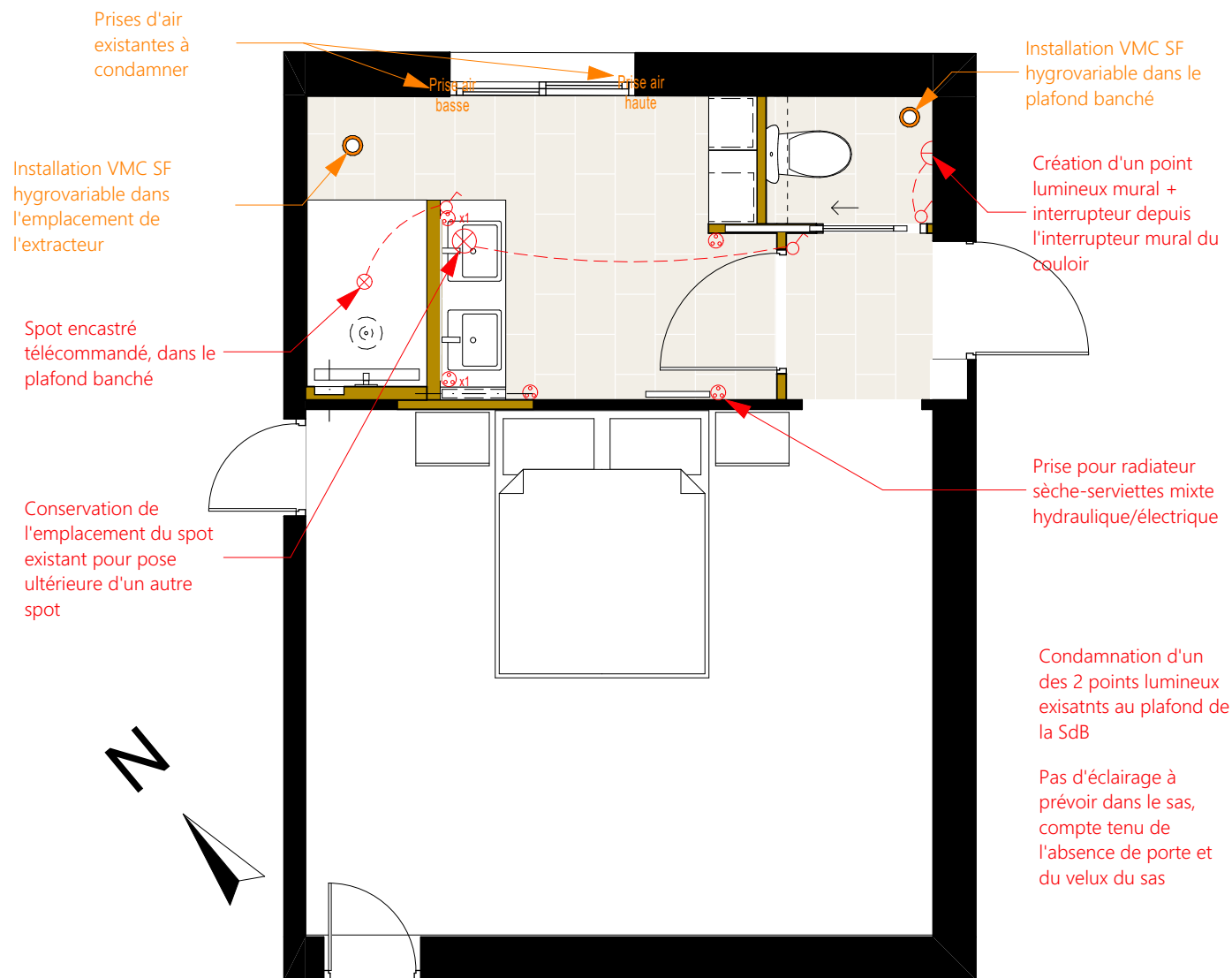

SDB - PROJET - RESEAUX EF/EC ET EVACUATIONS

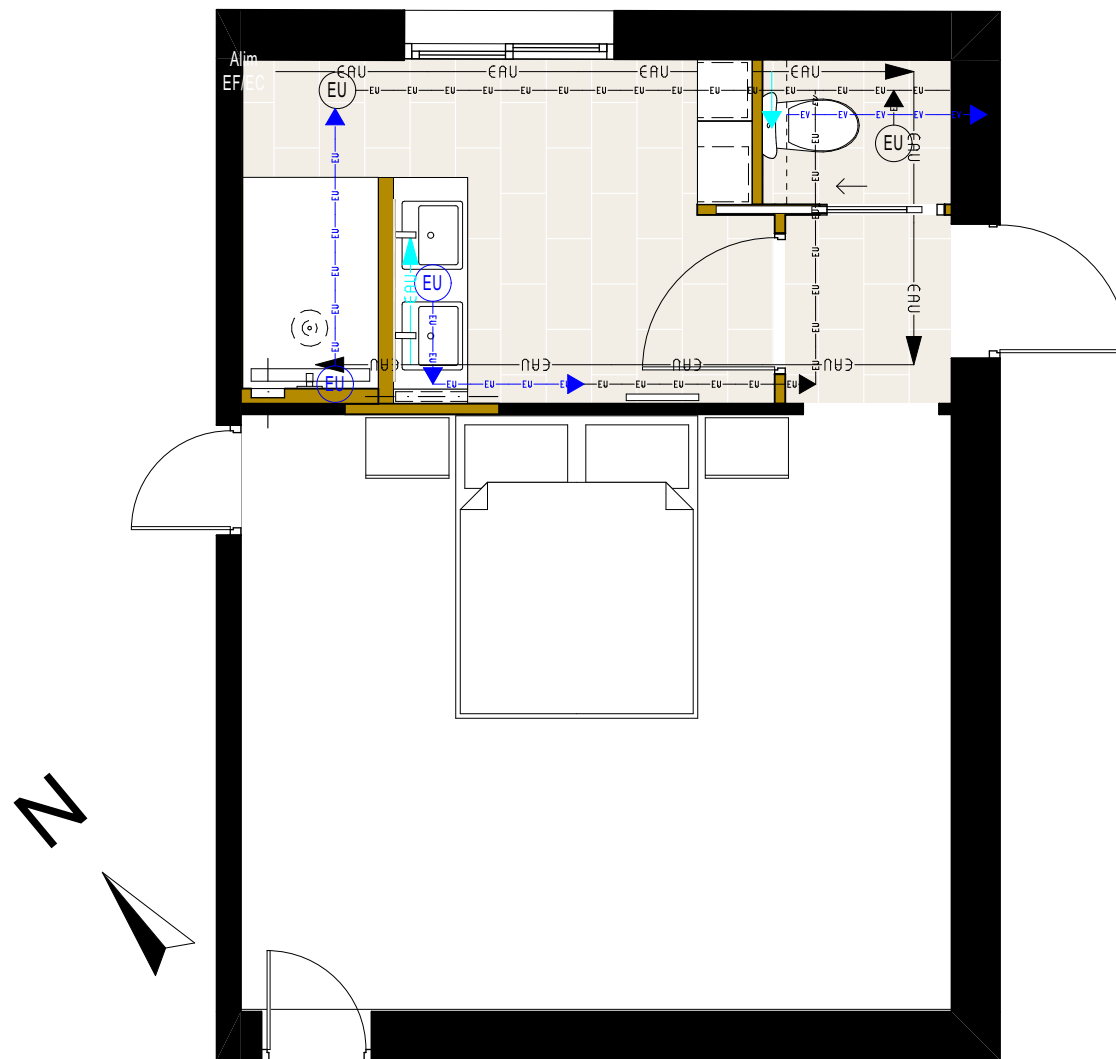

SDB - PROJET - PLOMBERIE ET CHAUFFAGE

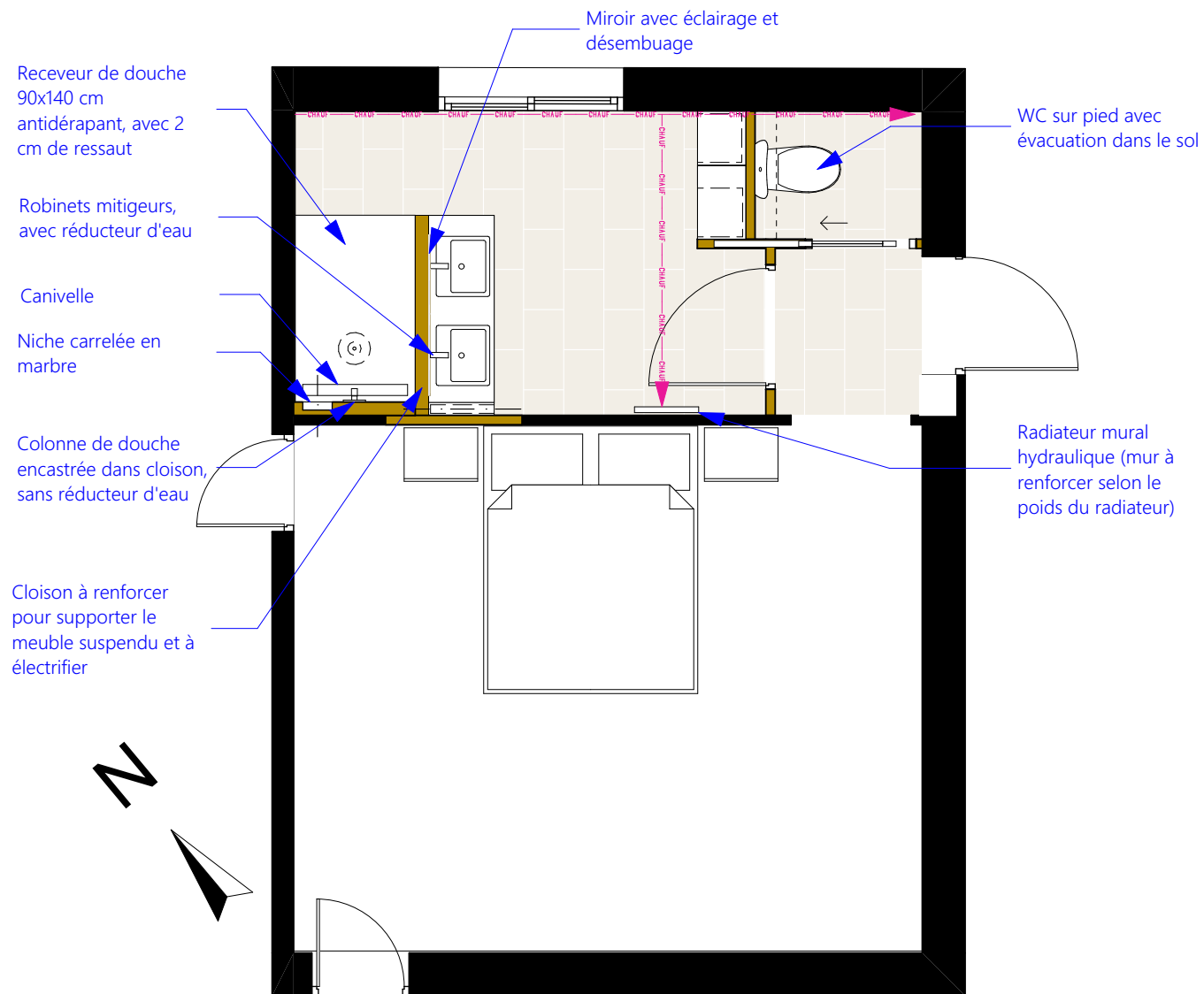

SDB - PROJET - CLOISONS

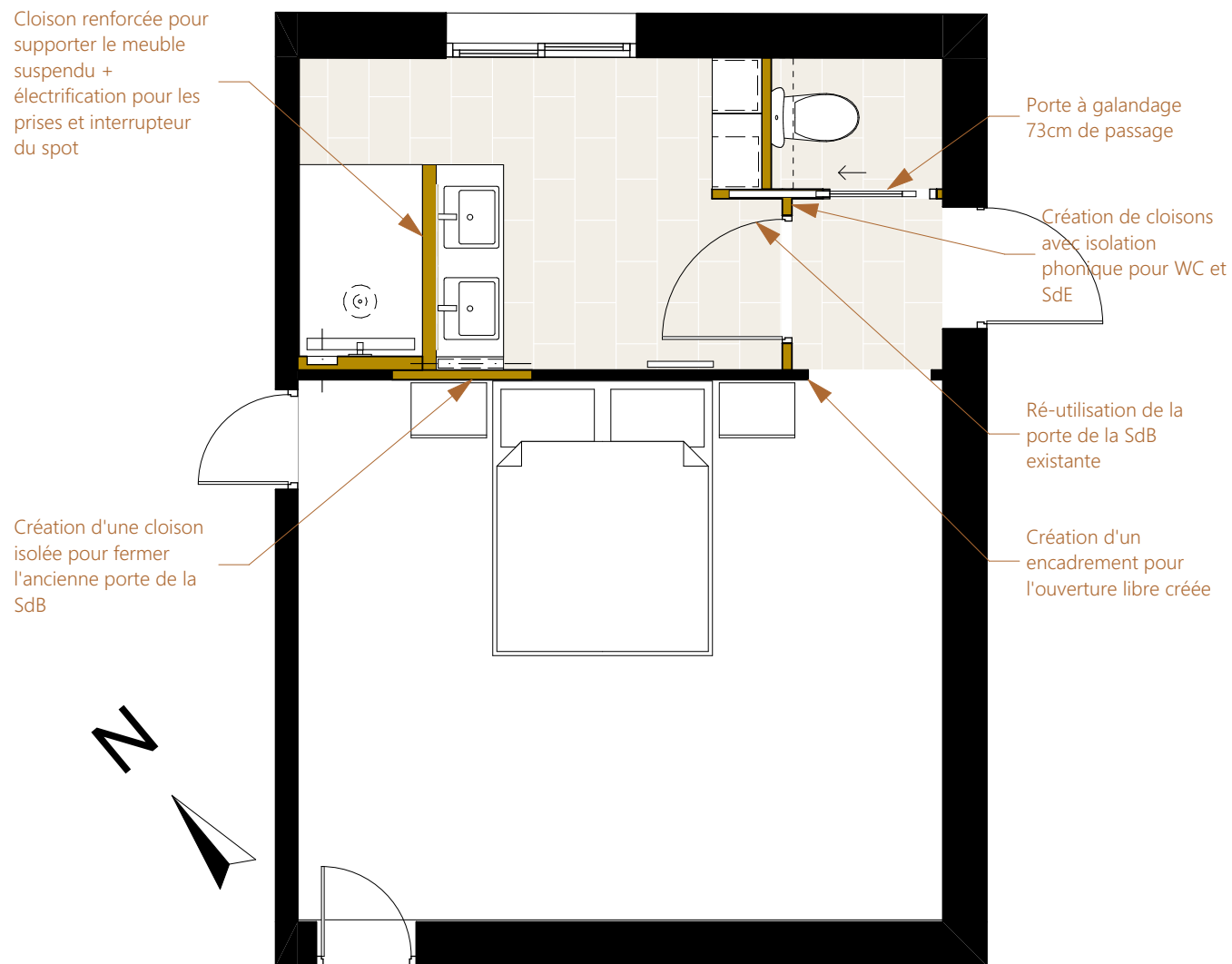

SDB - PROJET - CARRELAGES

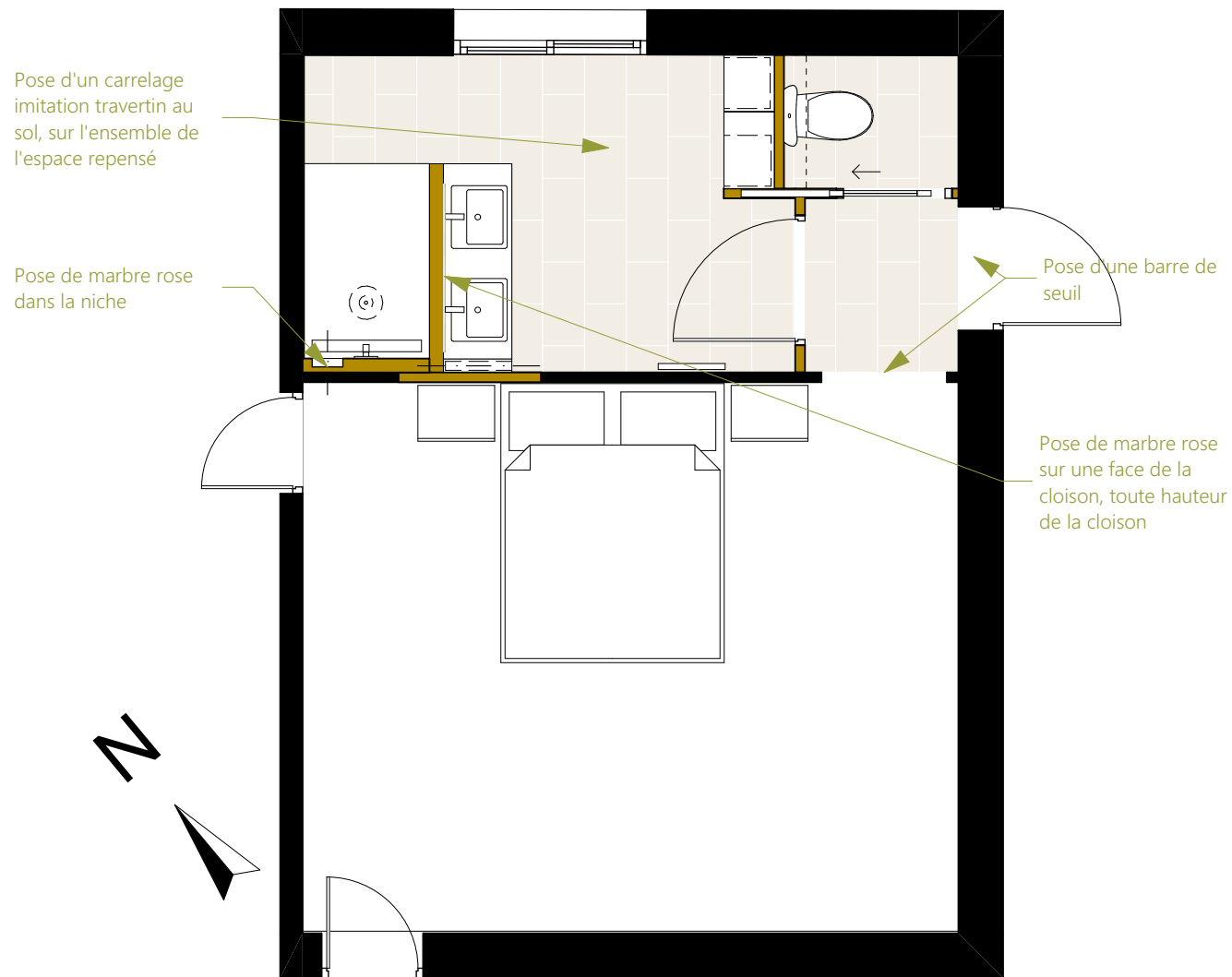

SDB - PROJET - BETON CIRE

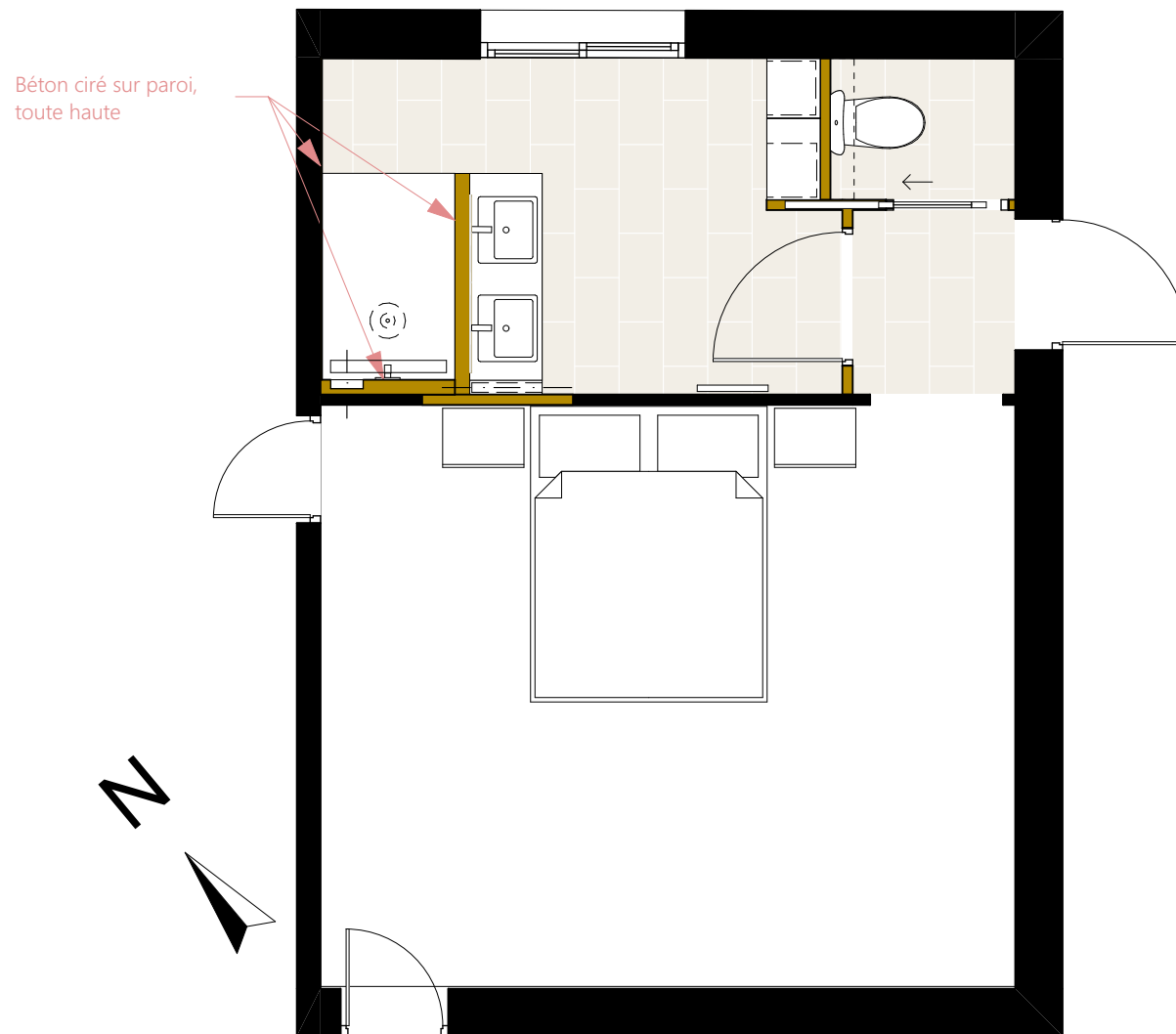

SDB - PROJET - PEINTURES

