



LAURENCE DUMONT
AGENCEMENT ET DESIGN D'ESPACES INTÉRIEURS

Projet d'agencement global d'une maison d'habitation

86 rue de Bessac
79000 NIORT

PROJET DE CONCEPTION GENERALE

2025 11 07

SITUATION



Références de la parcelle 000 BM 57

Référence cadastrale de la parcelle	000 BM 57
Contenance cadastrale	1 196 mètres carrés
Adresse	86 RUE DE BESSAC 79000 NIORT

DEMANDE

Vous êtes en train d'acquérir une maison d'habitation destinée à devenir votre résidence principale. Vous avez un projet d'agencement et d'aménagement global de cette maison.

Fonctionnellement, la maison vous correspond dans l'ensemble. Vous souhaitez en occuper tous les espaces et attribuer une fonction à chaque espace.

Votre famille est composée du couple parental et de trois enfants, dont les deux grands sont étudiants et viennent de façon épisodique. Votre fille, lycéenne, habite avec vous et occupera une des trois chambres ; vos deux aînés utiliseront la troisième chambre lors de leur venue.

Vous avez imaginé votre plan d'aménagement pour votre maison. Vous êtes cependant ouverts à une proposition alternative d'agencement pour certains espaces, dans une approche toujours très fonctionnelle (cf. document avec votre cahier des charges détaillé).

Au delà de cet aspect "distribution et agencement", vous souhaitez, en phase d'esquisse :

- un concept de mobilier / bibliothèque, sur mesure, pour le salon (avec préconisations de matériaux et couleurs)
- des propositions en terme de décoration et de mise en valeur esthétique (ambiance, colorimétrie, matériaux) pour le salon, le couloir d'entrée, la cuisine / salle-à-manger, la salle d'eau indépendante et les trois chambres.

EXISTANT - PLAN DU RDC



EXISTANT - PLAN DE L'ETAGE



EXISTANT - PLAN DES RESEAUX

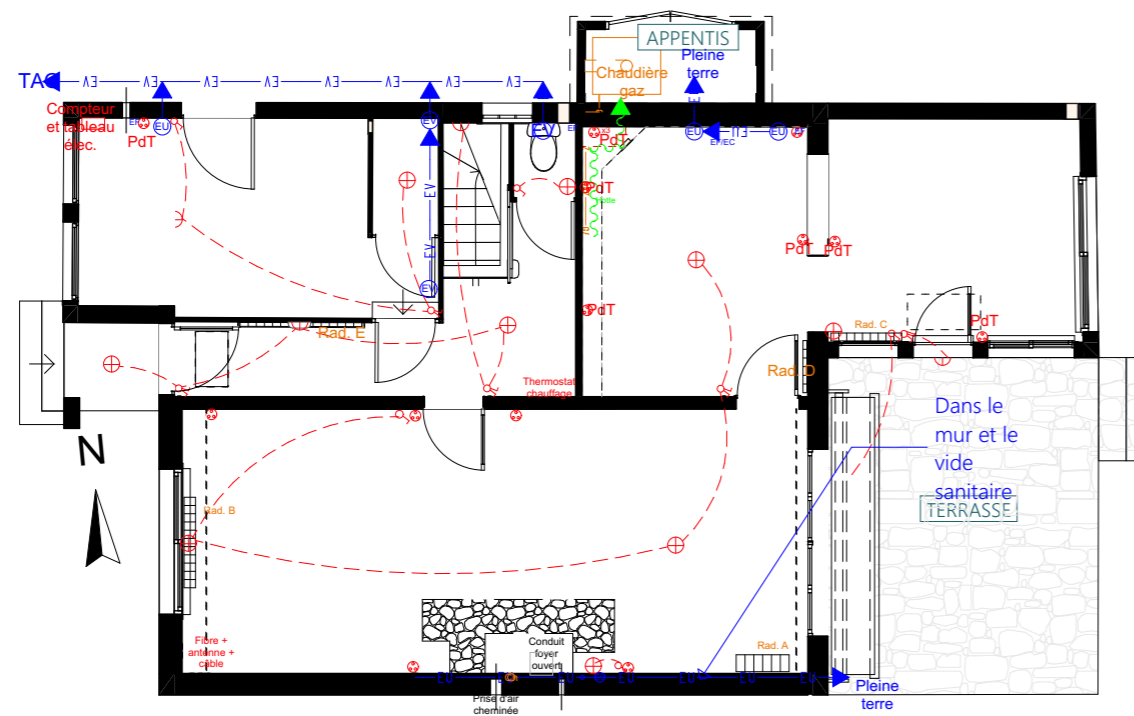

RDC

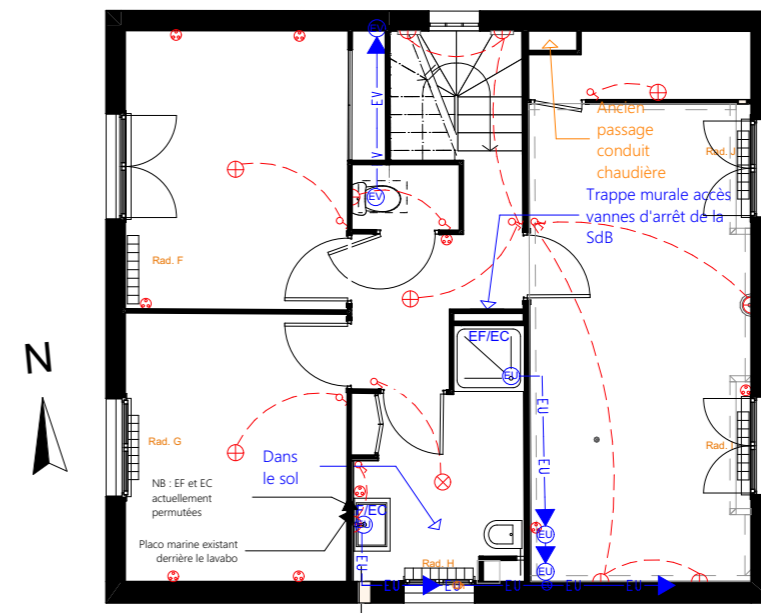

Etage

EXISTANT - PHOTOS RDC



EXISTANT - PHOTOS ETAGE



SdE



Chambre 2



Cage d'escalier



SdE



Chambre 1



Bas de l'escalier



Chambre 1



Palier

PROJET - RDC - PLAN

Proposition impliquant une déclaration préalable de travaux

Faisabilité et conditions d'intervention sur les structures porteuses à confirmer par un Bureau d'études Structures, et par un cheministe pour le poele

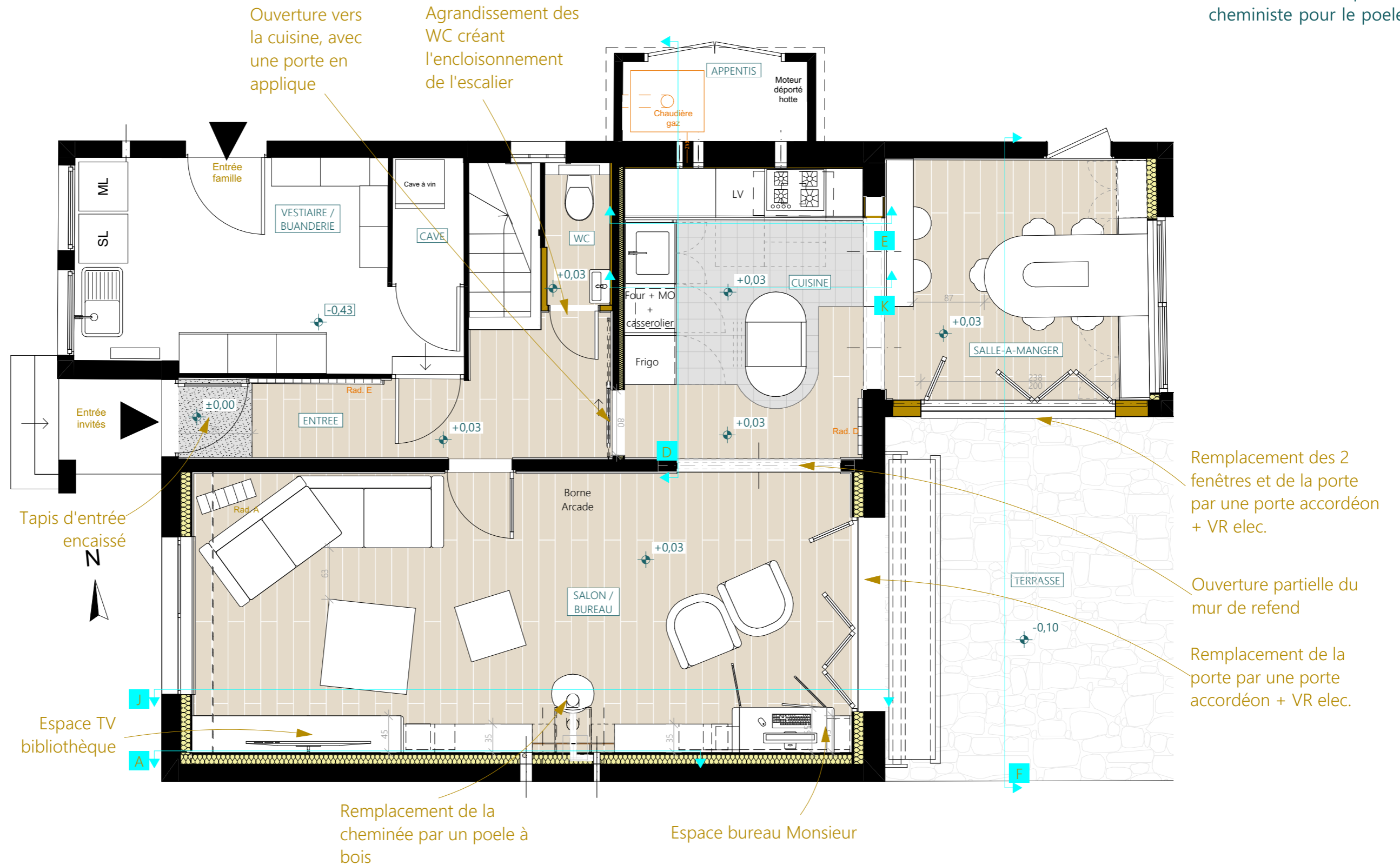

Ces plans ne sont pas des plans d'exécution et n'engagent pas la responsabilité de l'architecte d'intérieur.

M. et Mme CLAQUIN
86 rue de Bessac
79000 NIOIRT

Projet d'aménagement global d'une maison d'habitation
86 rue de Bessac
79000 NIOIRT

PCG A3
07

Projet - RDC - 50ème
2025_085
2025 11 07

PROJET - ETAGE - PLAN

Proposition impliquant une déclaration préalable de travaux

Faisabilité et conditions d'intervention sur les structures porteuses à confirmer par un Bureau d'études Structures, et par un cheministe pour le poêle

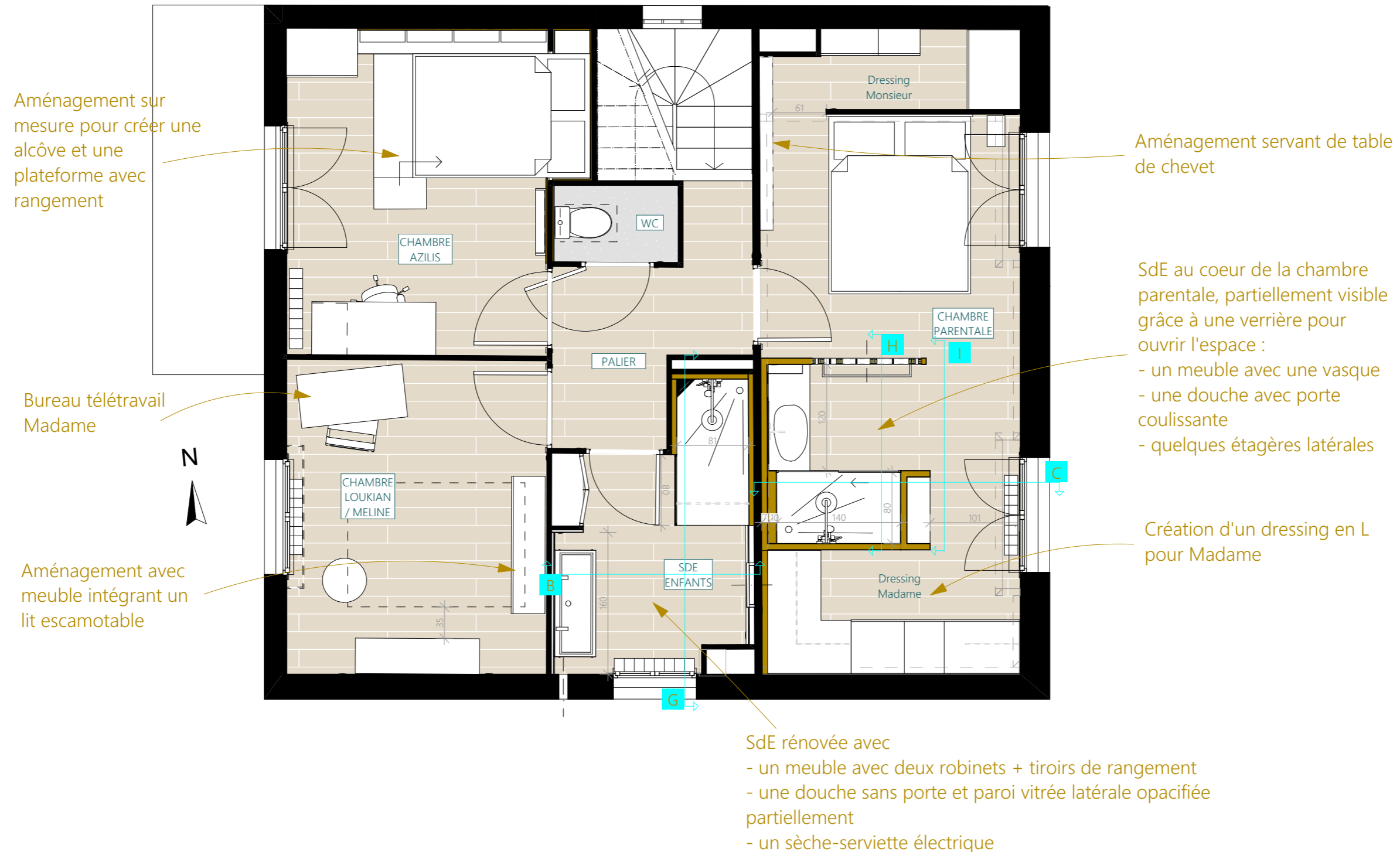

Ces plans ne sont pas des plans d'exécution et n'engagent pas la responsabilité de l'architecte d'intérieur.

M. et Mme CLAQUIN 86 rue de Bessac 79000 NIOIRT	Projet d'agencement global d'une maison d'habitation 86 rue de Bessac 79000 NIOIRT	PCG A3	Projet - Etage - 50ème	
		08	2025_085	2025 11 07

PROJET - ENTREE

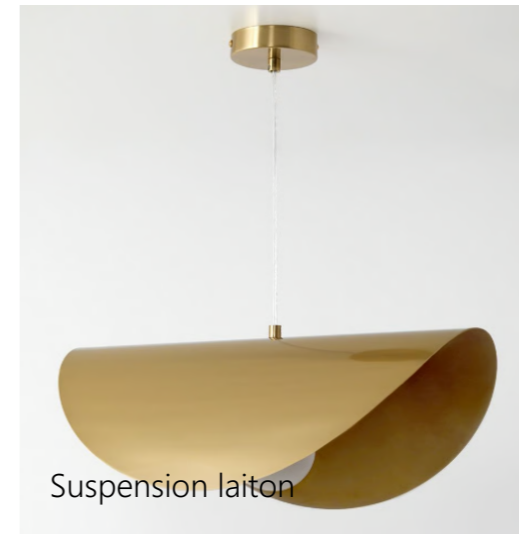

M. et Mme CLAQUIN 86 rue de Bessac 79000 NIORT	Projet d'agencement global d'une maison d'habitation 86 rue de Bessac 79000 NIORT	PCG A3	Projet - Entrée	
		09	2025_085	2025 11 07

PROJET - SALON

Proposition impliquant une déclaration préalable de travaux

Faisabilité et conditions d'intervention sur les structures porteuses à confirmer par un Bureau d'études Structures, et par un cheministe pour le poele



Coffrage habillé du boisseau

Création d'ouvertures entre la cuisine et le salon et l'entrée

Portes battantes cachant le bureau de Monsieur, avec insertion d'un vitrail à concevoir

Création d'un panneau en vitrail coloré rétro-éclairé, mis en valeur par le "vide" du meuble



Parquet massif

Poele à bois

Espace TV / Bibliothèques / Déco

PROJET - CUISINE

Proposition impliquant une déclaration préalable de travaux

Faisabilité et conditions d'intervention sur les structures porteuses à confirmer par un Bureau d'études Structures, et par un cheministe pour le poêle

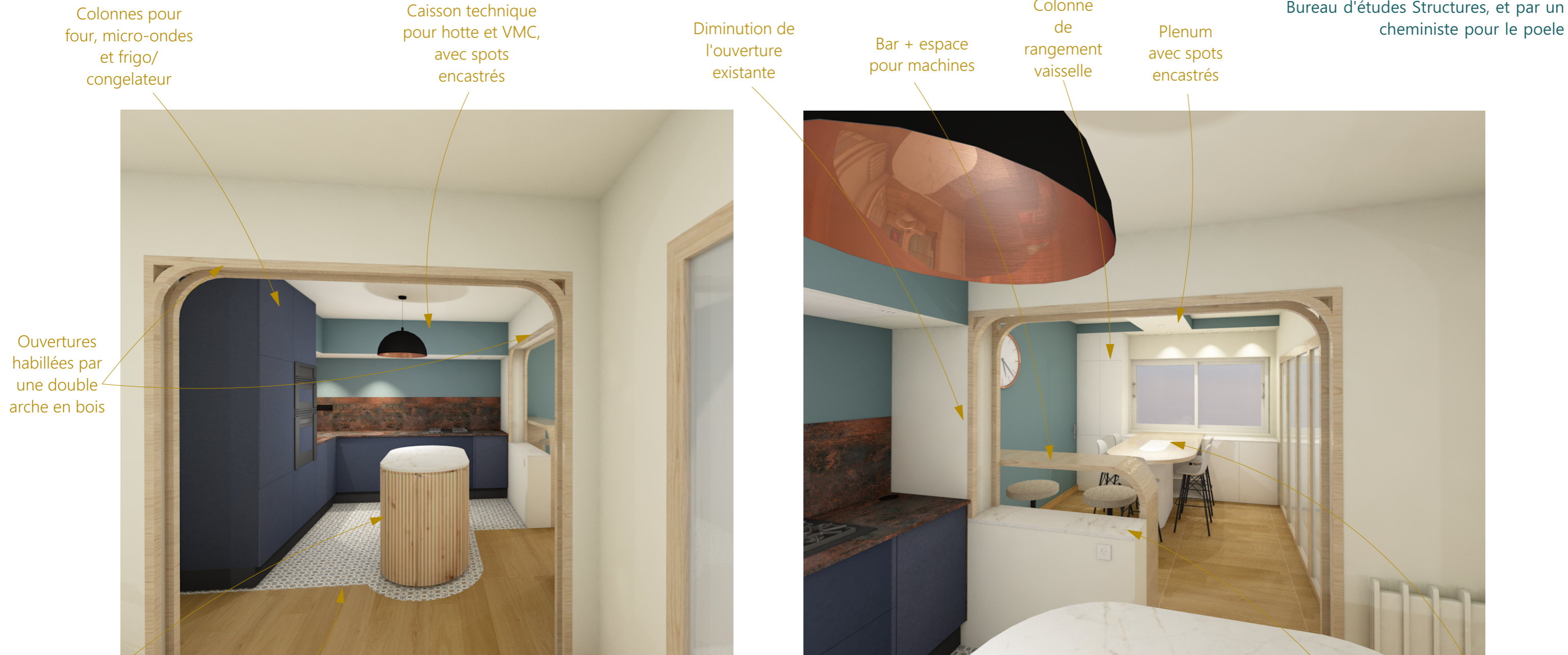

Colonnes pour four, micro-ondes et frigo/ congélateur

Caisson technique pour hotte et VMC, avec spots encastrés

Diminution de l'ouverture existante

Bar + espace pour machines

Colonne de rangement vaisselle

Plenum avec spots encastrés

Ouvertures habillées par une double arche en bois

Ilot ovale avec plan de travail pouvant accueillir des plats chauds

Sol différent marquant l'emplacement de la cuisine, avec découpe suivant l'ilot

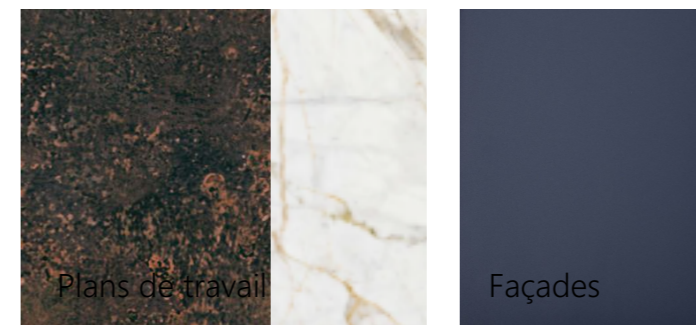
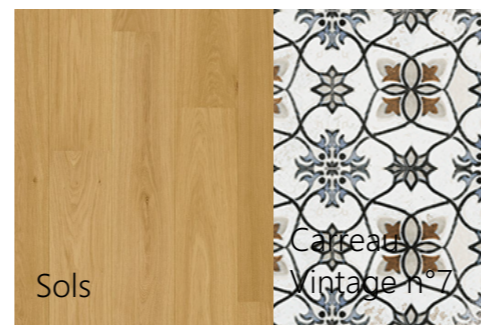
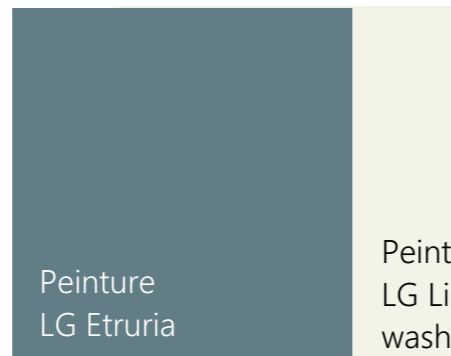
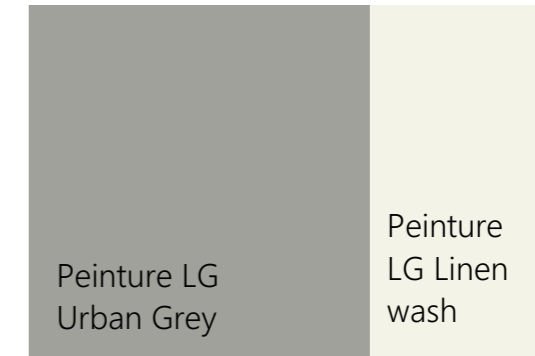

Table hauteur 90cm + rangements vaisselle

Plan de travail sur le décroché

PROJET - CHAMBRE AZILIS

NB : Toile de verre présente sur le plafond et les murs



PROJET - CHAMBRE LOUKIAN ET MELINE

NB : Toile de verre présente sur le plafond et les murs



Tasseau très fin de 10 cm pour matérialiser le cadre (Basalt)

Mur d'affiches mises en valeur par la couleur (Canton)

Armoire lit escamotable

Commode de rangement

Bureau



Lit escamotable Ambiance dressing



Suspension Leroy Merlin



Chaise Ikea Tobias

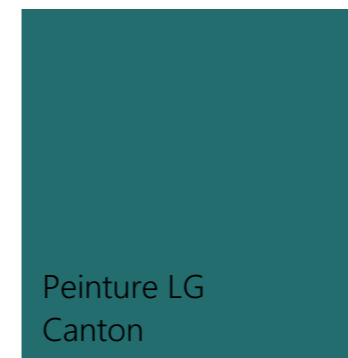

Peinture LG Canton

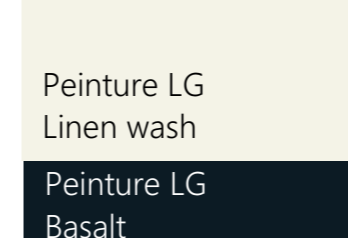

Peinture LG Linen wash

Peinture LG Basalt



Commode Ikea Kullen 140x40cm

PROJET - SDE ENFANTS

NB : Toile de verre présente sur le plafond et les murs

Crédence sur toute la largeur + bande de peinture Basalt

Paroi de douche fixe vitrée (+ occultation centrale) et barre de fixation

Faïence toute hauteur sur les 3 parois de la douche

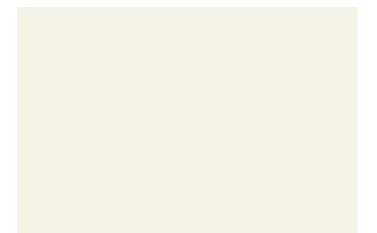

Peinture LG Linen wash

Peinture LG Basalt



Sèche-serviette électrique

Nouvelle cloison + Tablette



PROJET - CHAMBRE PARENTALE

NB : Toile de verre présente sur le plafond et les murs

Corniche peinte de la même couleur que le plafond

Verrière bois + verre sablé

Etagères pour serviettes

Tringle + Rideau mordoré

Bouche VMC



Peinture LG Canton

Peinture LG Linen wash



Faïence douche 10x10cm Leroy Merlin



Vasque Roca Ohtake blanc

Meuble sur mesure pour table de chevet

Création de points lumineux



Meuble Tikamoon Eden



Meuble SdB Tikamoon Arty



Colonne or brossé



Tête de lit Tikamoon Minimalys



Paroi douche coulissante



Miroir avec commande éclairage intégrée

Robinetterie encastrée

Prises murales



Sèche serviette Tubes Square Madiglione blanc standard



Suspension Leroy Merlin



Leroy Merlin Galati

PROJET - CAGE D'ESCALIER



Plafonds du RDC et du 1er étage peints en Canton

Remplacement rebord bois par une baguette bois

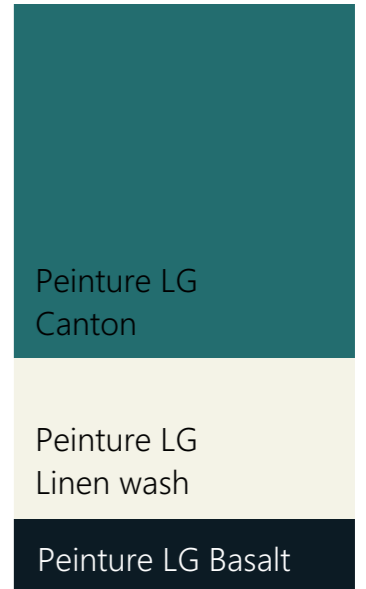

Peinture LG Canton

Peinture LG Linen wash

Peinture LG Basalt

Peinture des limons de l'escalier de la couleur du mur sur lequel il est adossé

Peinture de la rambarde bois en Linen wash

Mise en valeur des pavés de verre par le mur peint en Canton et l'encadrement intérieur peint en Basalt (+ peinture Linen wash du quadrillage)

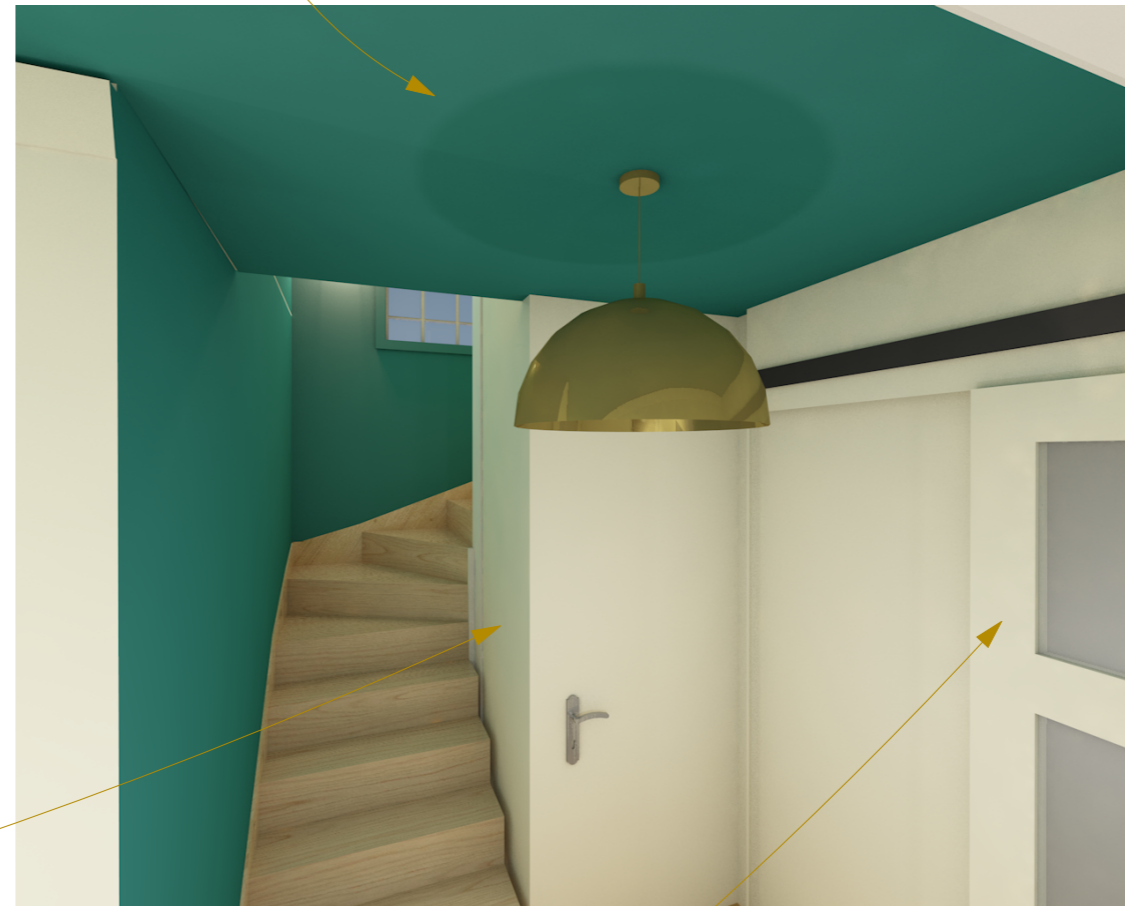

Suppression de la rambarde du bas et agrandissement de la cloison du WC

Cloison avec porte en applique + rail (couleur à déterminer) menant à la cuisine

M. et Mme CLAQUIN 86 rue de Bessac 79000 NIORT	Projet d'agencement global d'une maison d'habitation 86 rue de Bessac 79000 NIORT	PCG A3	Projet - Cage d'escalier	
		16	2025_085	2025 11 07

PROJET - RDC - MACONNERIE

Proposition impliquant une déclaration préalable de travaux

Faisabilité et conditions d'intervention sur les structures porteuses à confirmer par un Bureau d'études Structures, et par un cheministe pour le poêle

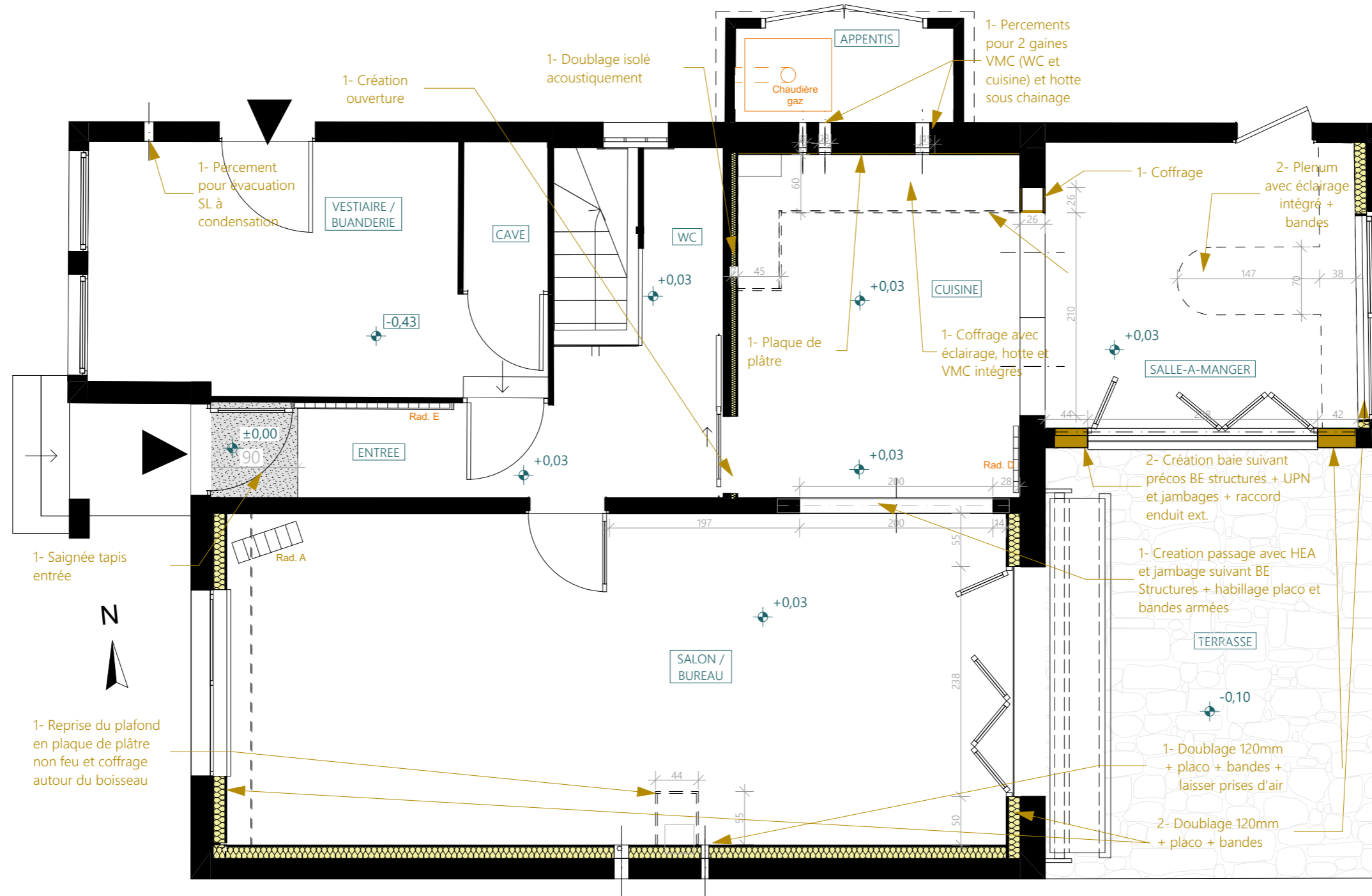

Ces plans ne sont pas des plans d'exécution et n'engagent pas la responsabilité de l'architecte d'intérieur.

M. et Mme CLAQUIN
86 rue de Bessac
79000 NIOIRT

Projet d'agencement global d'une maison d'habitation
86 rue de Bessac
79000 NIOIRT

PCG A3
17

Projet - RDC - Maçonnerie - 50ème
2025_085 2025 11 07

PROJET - RDC - MENUISERIE

Proposition impliquant une déclaration préalable de travaux

Faisabilité et conditions d'intervention sur les structures porteuses à confirmer par un Bureau d'études Structures, et par un cheministe pour le poêle

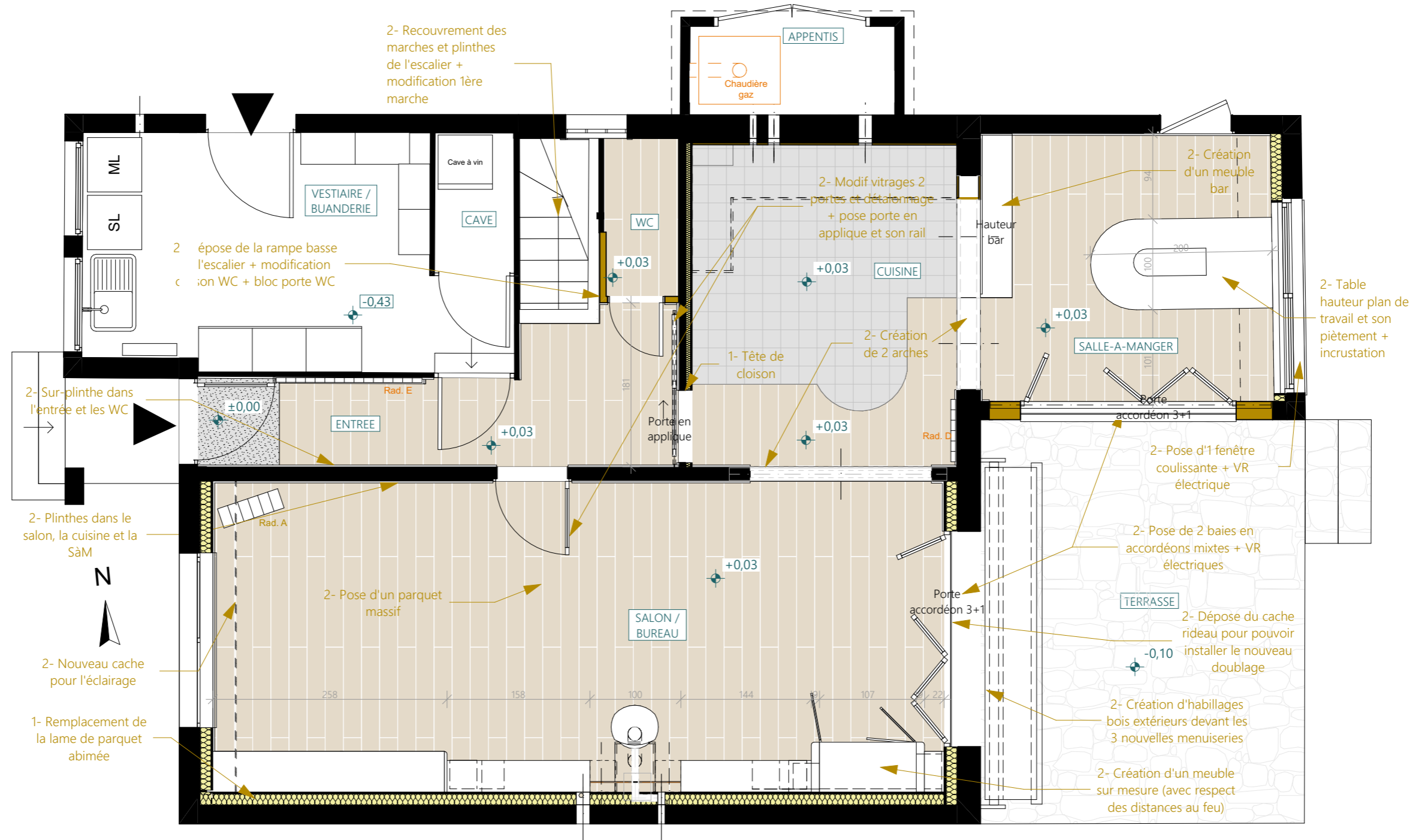

PROJET - RDC - ELECTRICITE

Proposition impliquant une déclaration préalable de travaux

Faisabilité et conditions d'intervention sur les structures porteuses à confirmer par un Bureau d'études Structures, et par un cheministe pour le poêle

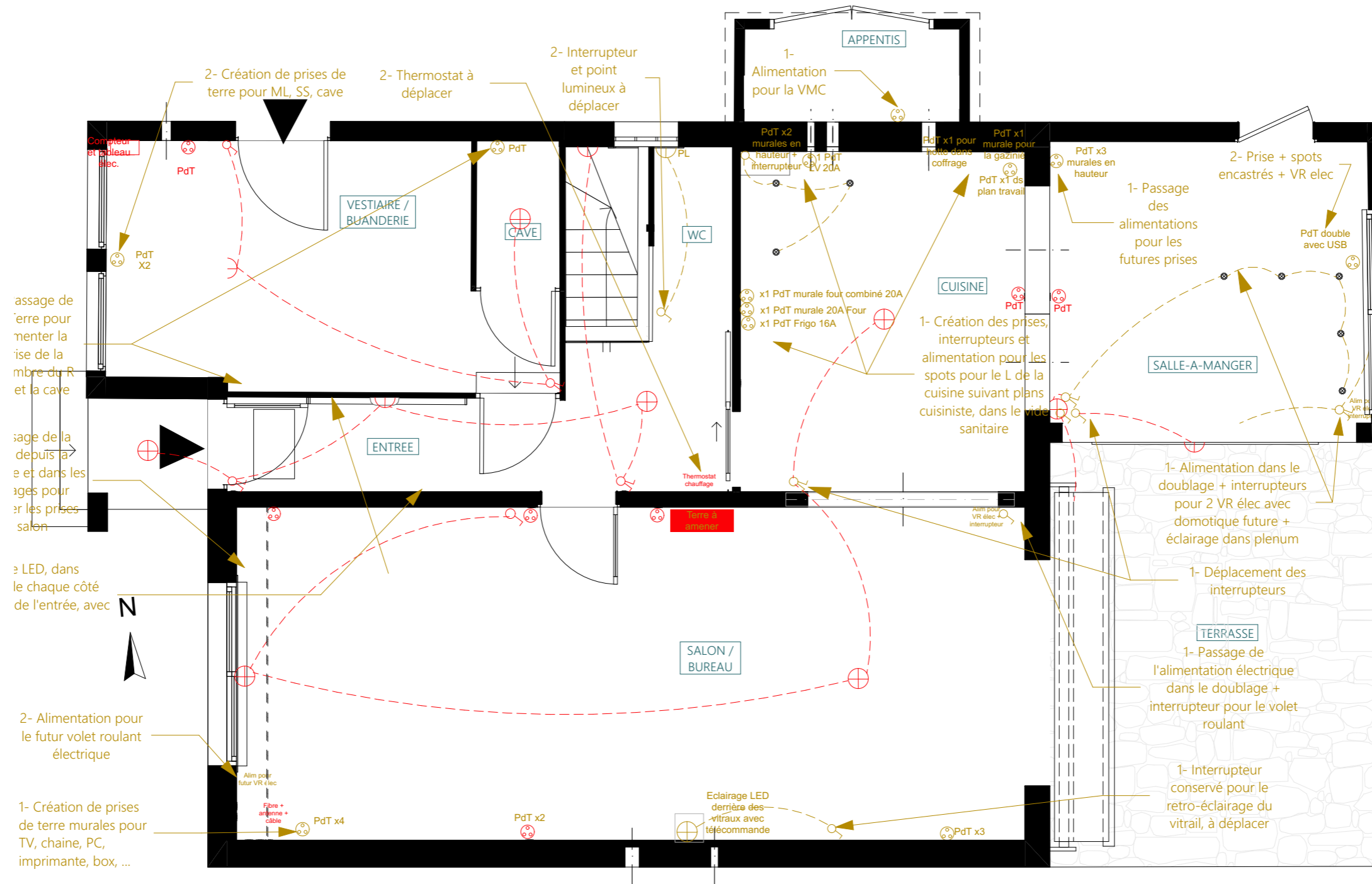

M. et Mme CLAQUIN 86 rue de Bessac 79000 NIOIRT	Projet d'agencement global d'une maison d'habitation 86 rue de Bessac 79000 NIOIRT	PCG A3	Projet - RDC - Electricité - 50ème	
		19	2025_085	2025 11 07

PROJET - RDC - PLOMBERIE CHAUFFAGE

Proposition impliquant une déclaration préalable de travaux

Faisabilité et conditions d'intervention sur les structures porteuses à confirmer par un Bureau d'études Structures, et par un cheministe pour le poêle

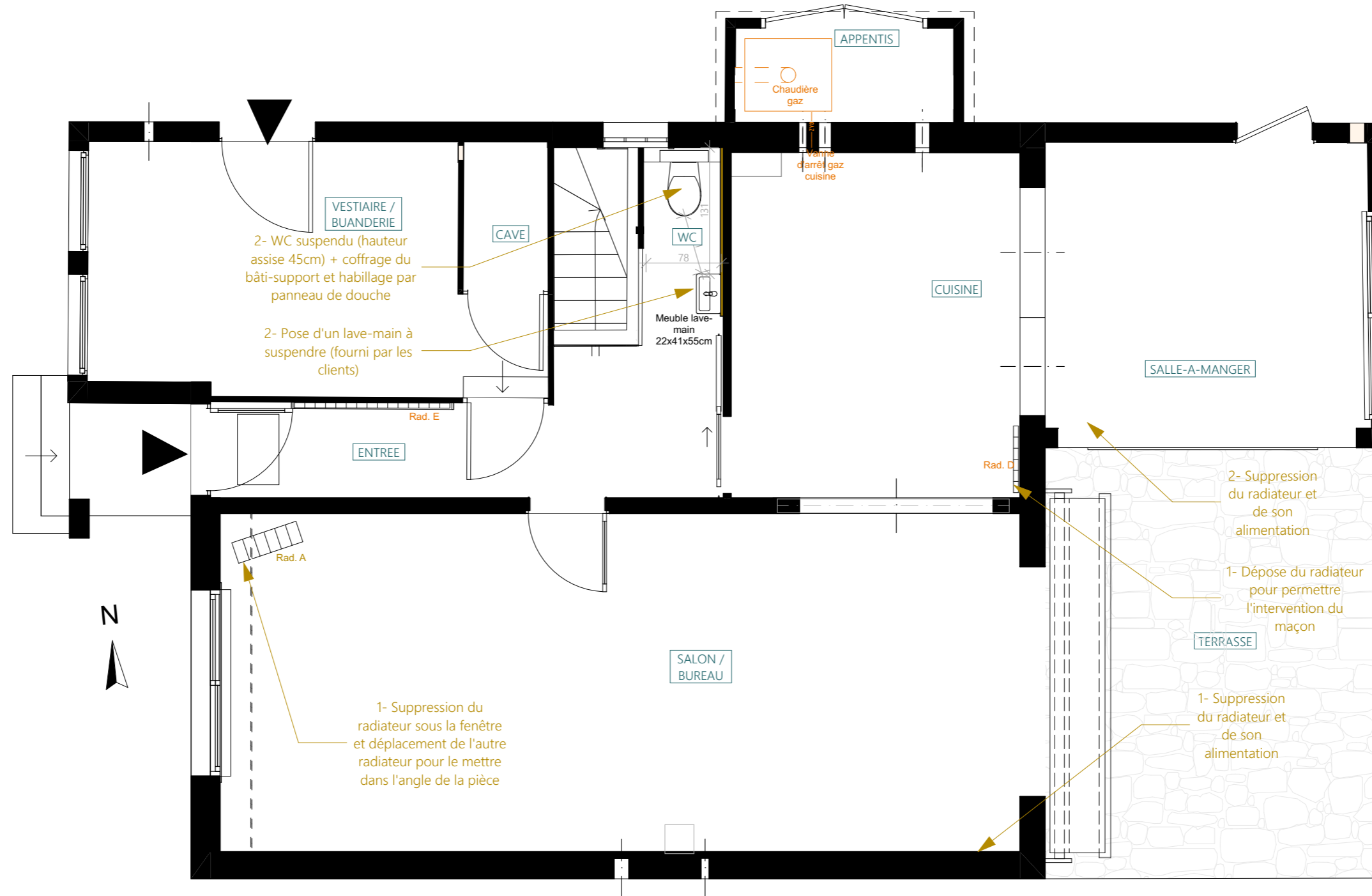

PROJET - RDC - RESEAUX SANITAIRES ET VMC

Proposition impliquant une déclaration préalable de travaux

Faisabilité et conditions d'intervention sur les structures porteuses à confirmer par un Bureau d'études Structures, et par un cheministe pour le poele

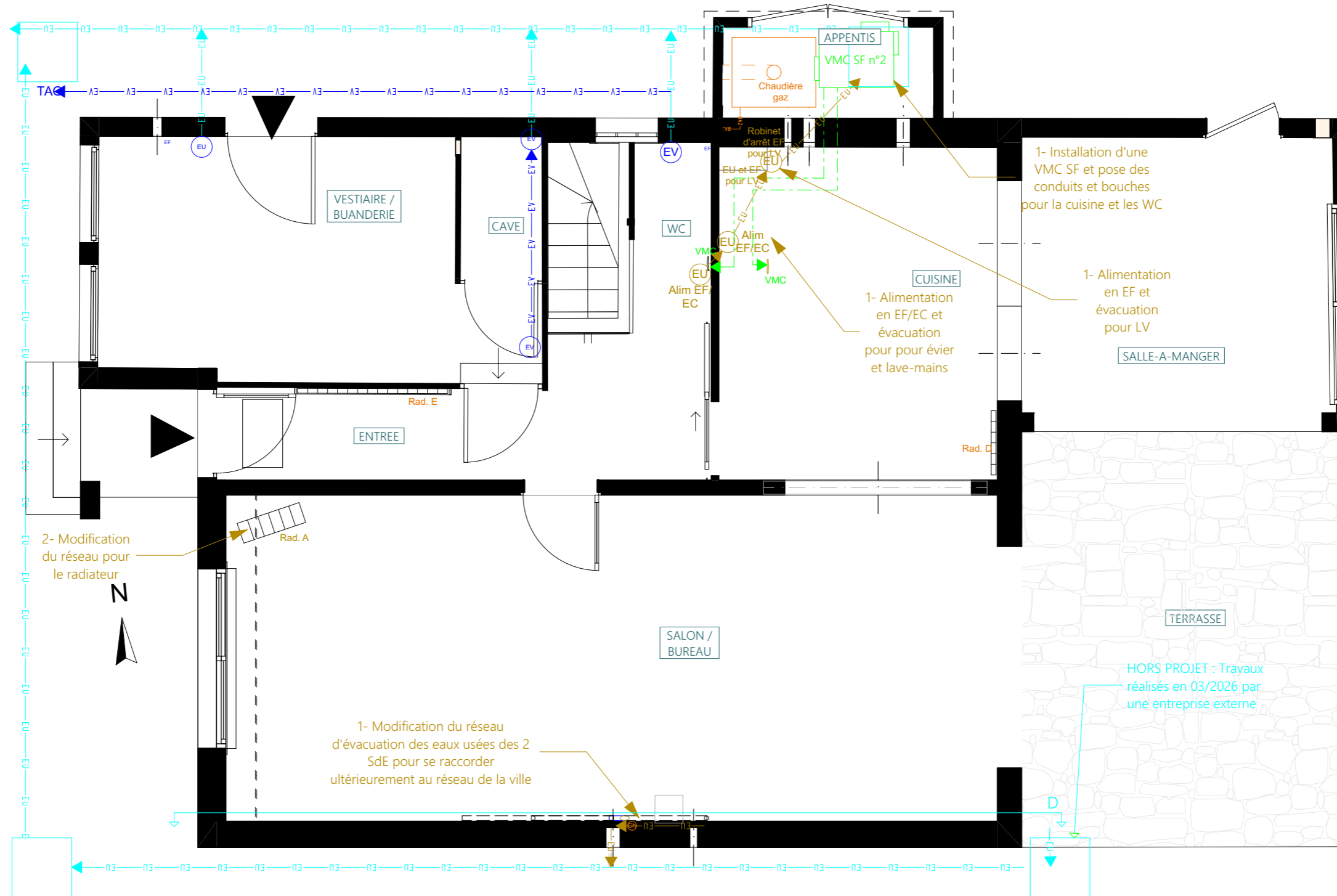

PROJET - RDC - SOLS

Proposition impliquant une déclaration préalable de travaux

Faisabilité et conditions d'intervention sur les structures porteuses à confirmer par un Bureau d'études Structures, et par un cheministe pour le poêle

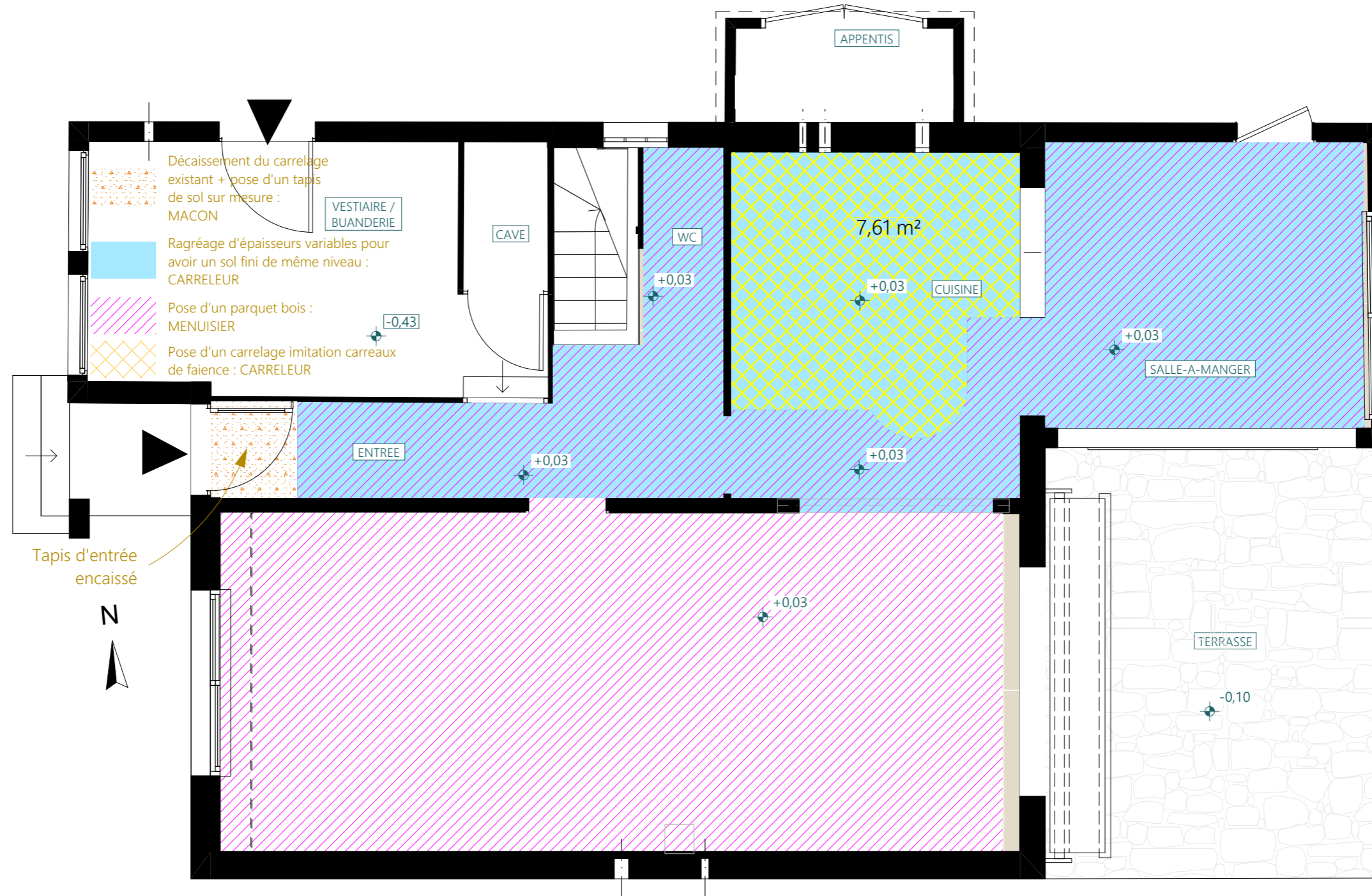

M. et Mme CLAQUIN 86 rue de Bessac 79000 NIORT	Projet d'agencement global d'une maison d'habitation 86 rue de Bessac 79000 NIORT	PCG A3	Projet - RDC - Sols - 50ème	
		22	2025_085	2025 11 07

PROJET - RDC - CUISINE

Proposition impliquant une déclaration préalable de travaux

Faisabilité et conditions d'intervention sur les structures porteuses à confirmer par un Bureau d'études Structures, et par un cheministe pour le poêle

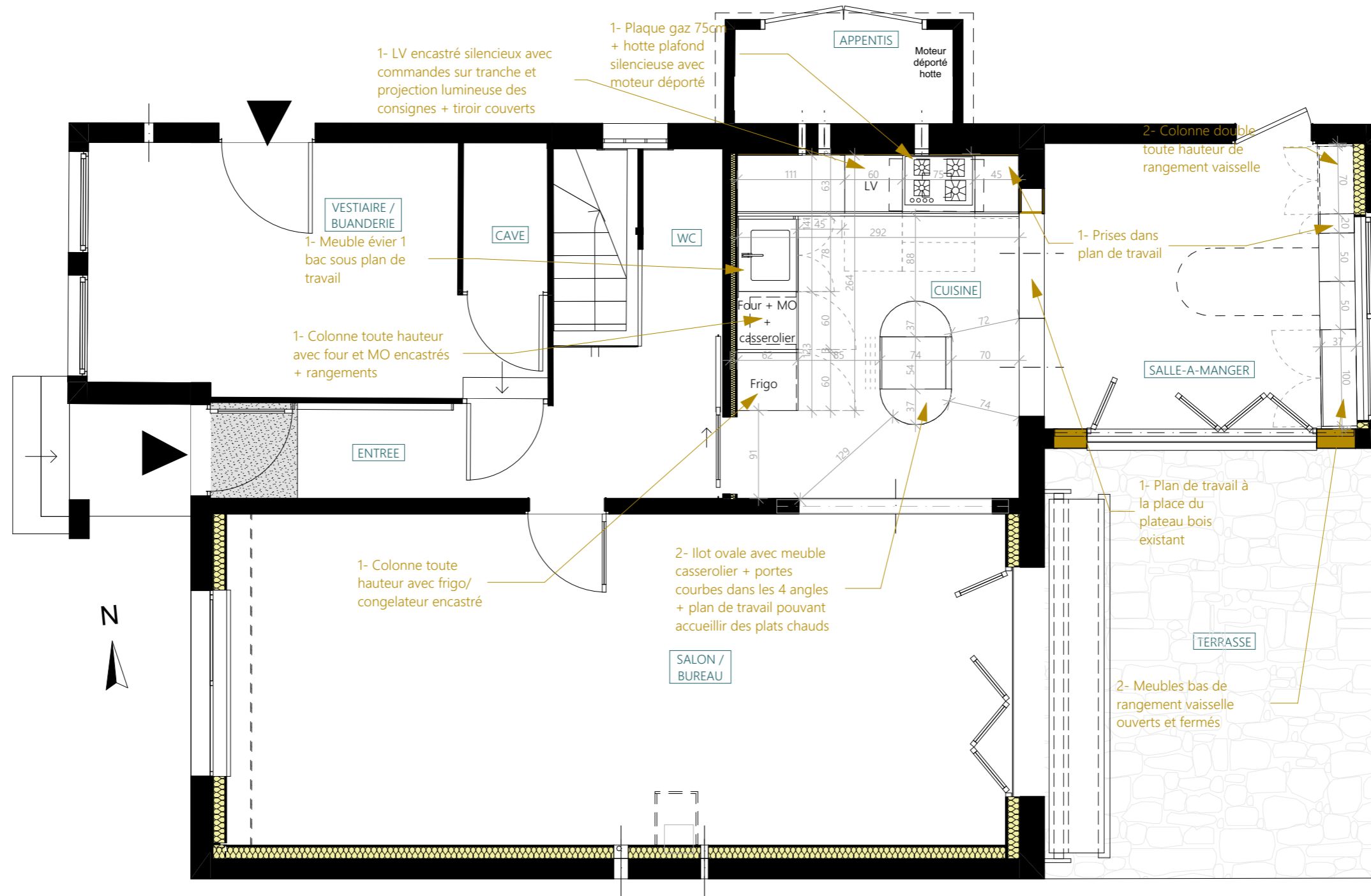

M. et Mme CLAQUIN 86 rue de Bessac 79000 NIORT	Projet d'agencement global d'une maison d'habitation 86 rue de Bessac 79000 NIORT	PCG A3 24	Projet - RDC - Cuisine - 50ème 2025_085	2025 11 07
--	---	--------------	--	------------

PROJET - RDC - POELE

Proposition impliquant une déclaration préalable de travaux

Faisabilité et conditions d'intervention sur les structures porteuses à confirmer par un Bureau d'études Structures, et par un cheministe pour le poele

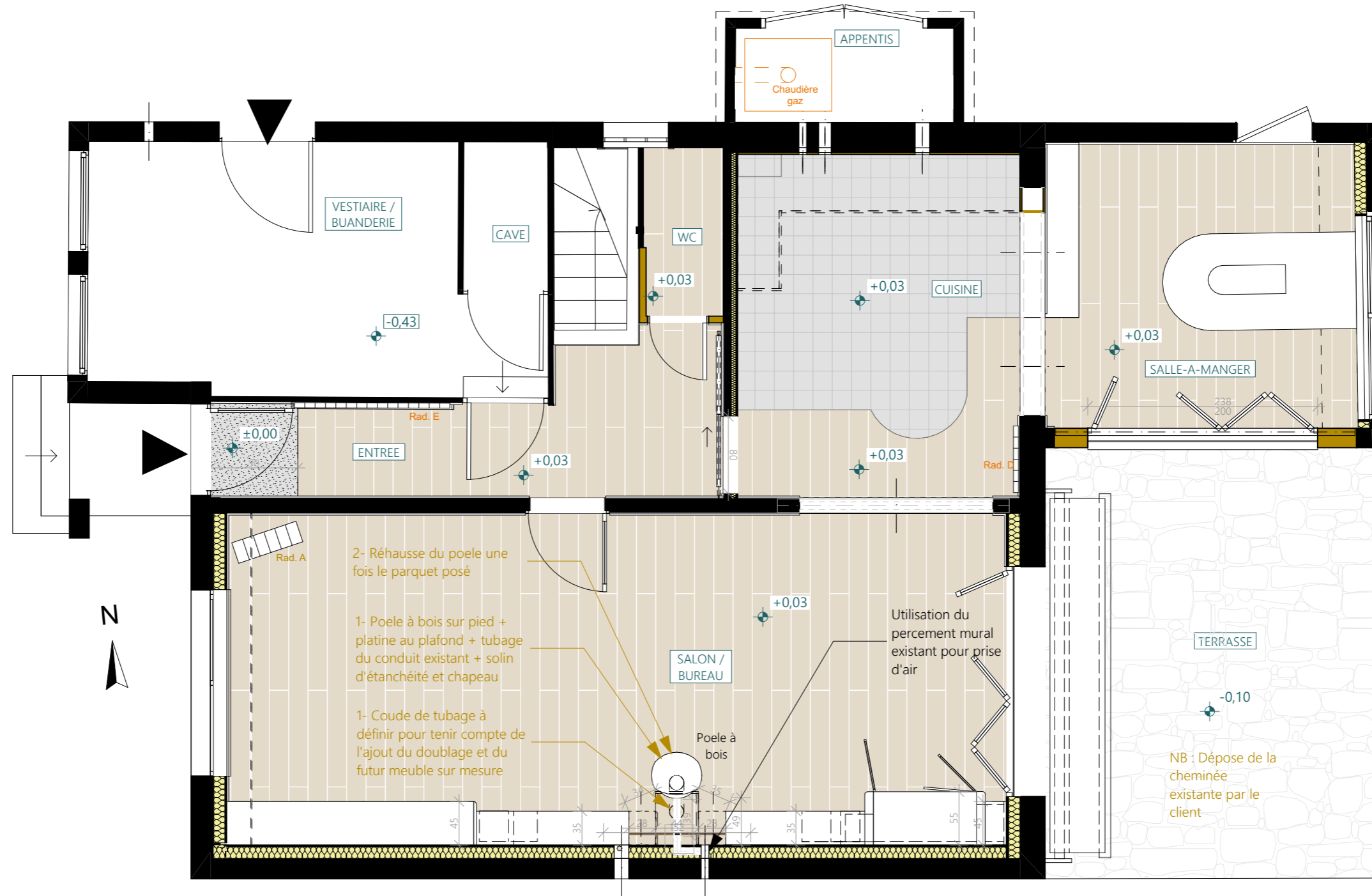

PROJET - RDC - PEINTURE

Proposition impliquant une déclaration préalable de travaux

Faisabilité et conditions d'intervention sur les structures porteuses à confirmer par un Bureau d'études Structures, et par un cheministe pour le poêle

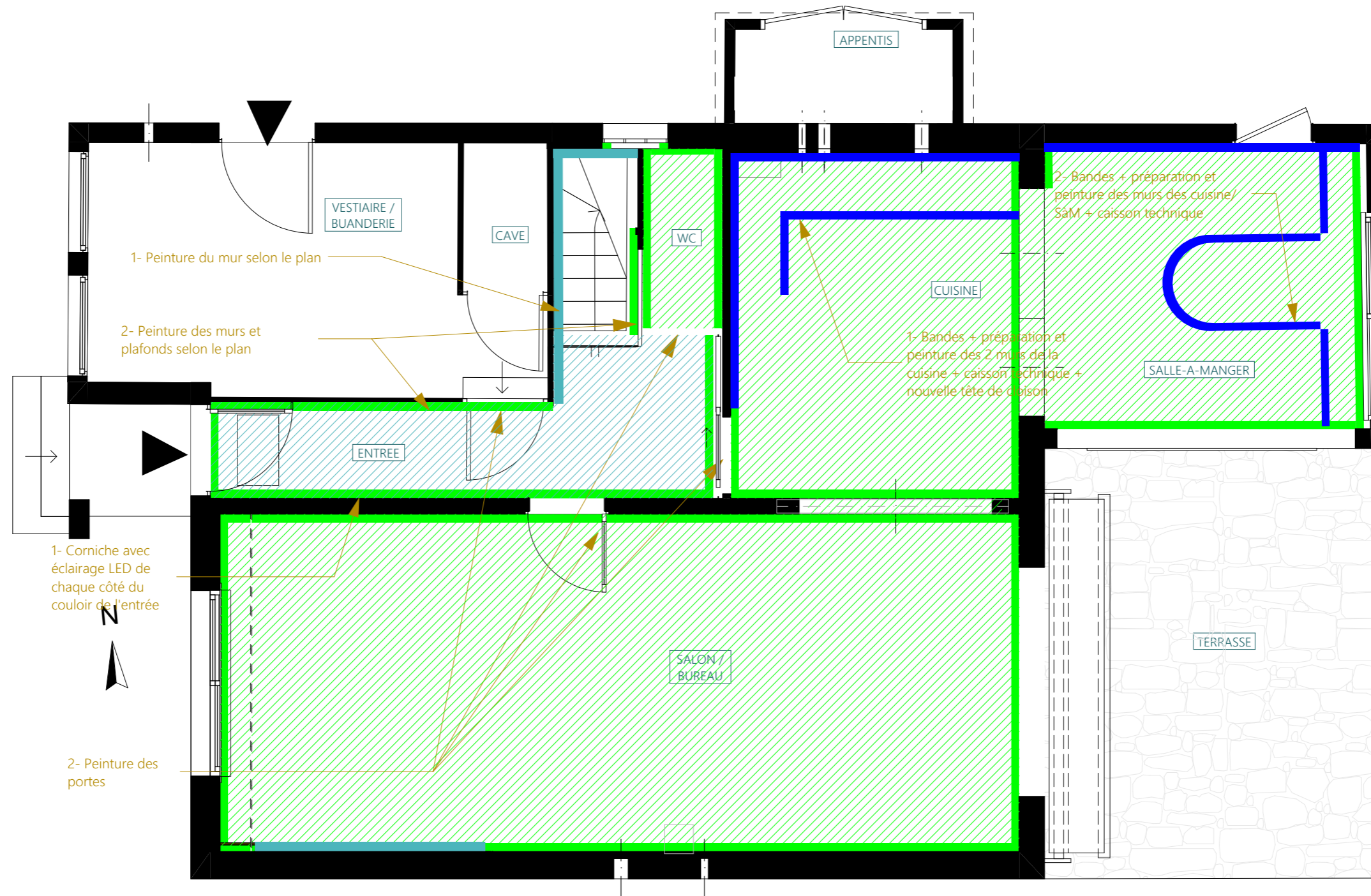

Ces plans ne sont pas des plans d'exécution et n'engagent pas la responsabilité de l'architecte d'intérieur.

Faisabilité et conditions d'intervention sur les structures porteuses à confirmer par un Bureau d'études Structures, et par un cheministe pour le poêle



PROJET - ETAGE - PLOMBERIE

Proposition impliquant une déclaration préalable de travaux

Faisabilité et conditions d'intervention sur les structures porteuses à confirmer par un Bureau d'études Structures, et par un cheministe pour le poele

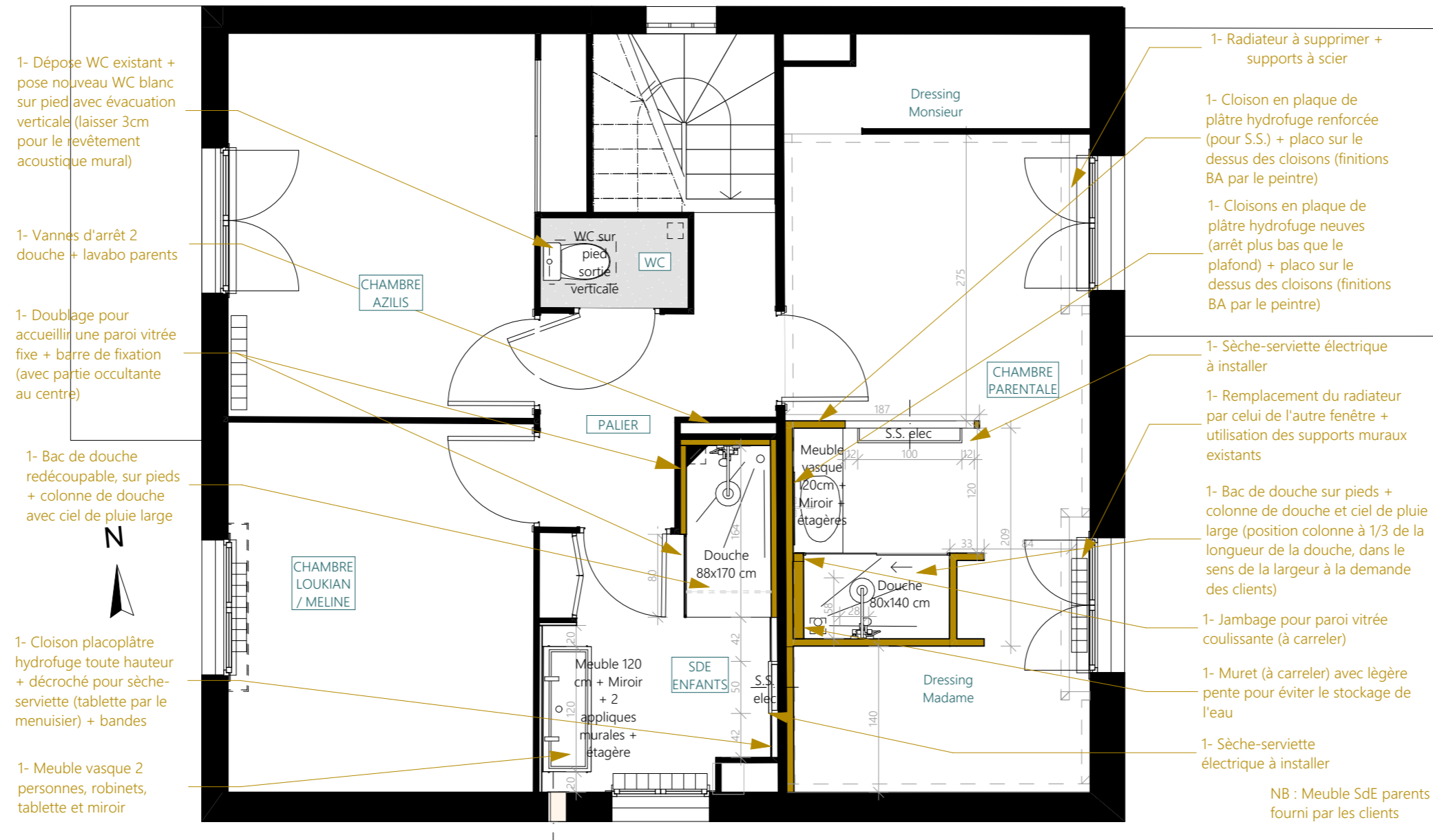

Ces plans ne sont pas des plans d'exécution et n'engagent pas la responsabilité de l'architecte d'intérieur.

M. et Mme CLAQUIN 86 rue de Bessac 79000 NIORT	Projet d'agencement global d'une maison d'habitation 86 rue de Bessac 79000 NIORT	PCG A3	Projet - Etage - Plomberie - 50ème	
		28	2025_085	2025 11 07

PROJET - ETAGE - ELECTRICITE

Proposition impliquant une déclaration préalable de travaux

Faisabilité et conditions d'intervention sur les structures porteuses à confirmer par un Bureau d'études Structures, et par un cheministe pour le poêle

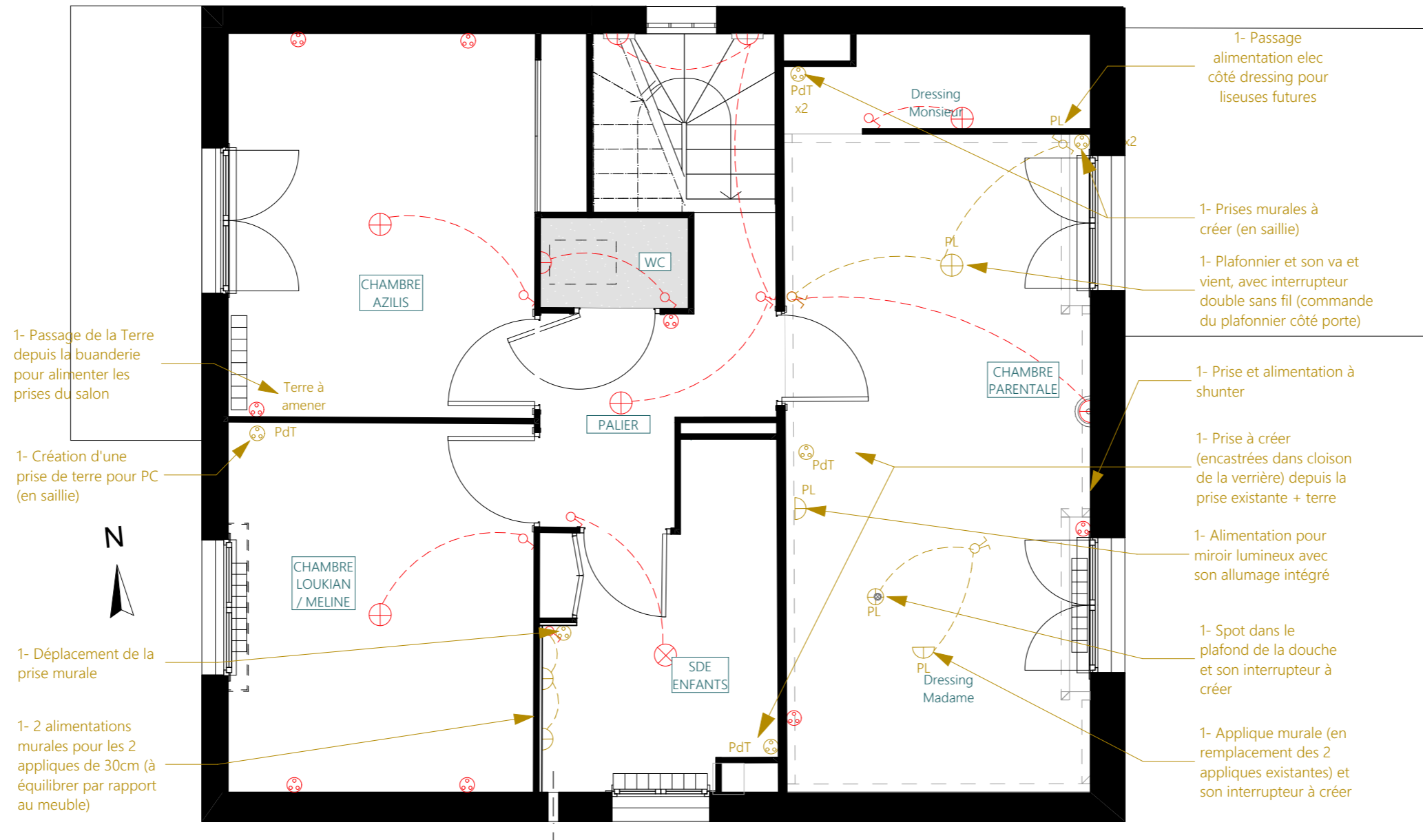

Ces plans ne sont pas des plans d'exécution et n'engagent pas la responsabilité de l'architecte d'intérieur.

PROJET - ETAGE - CARRELAGE

Proposition impliquant une déclaration préalable de travaux

Faisabilité et conditions d'intervention sur les structures porteuses à confirmer par un Bureau d'études Structures, et par un cheministe pour le poele

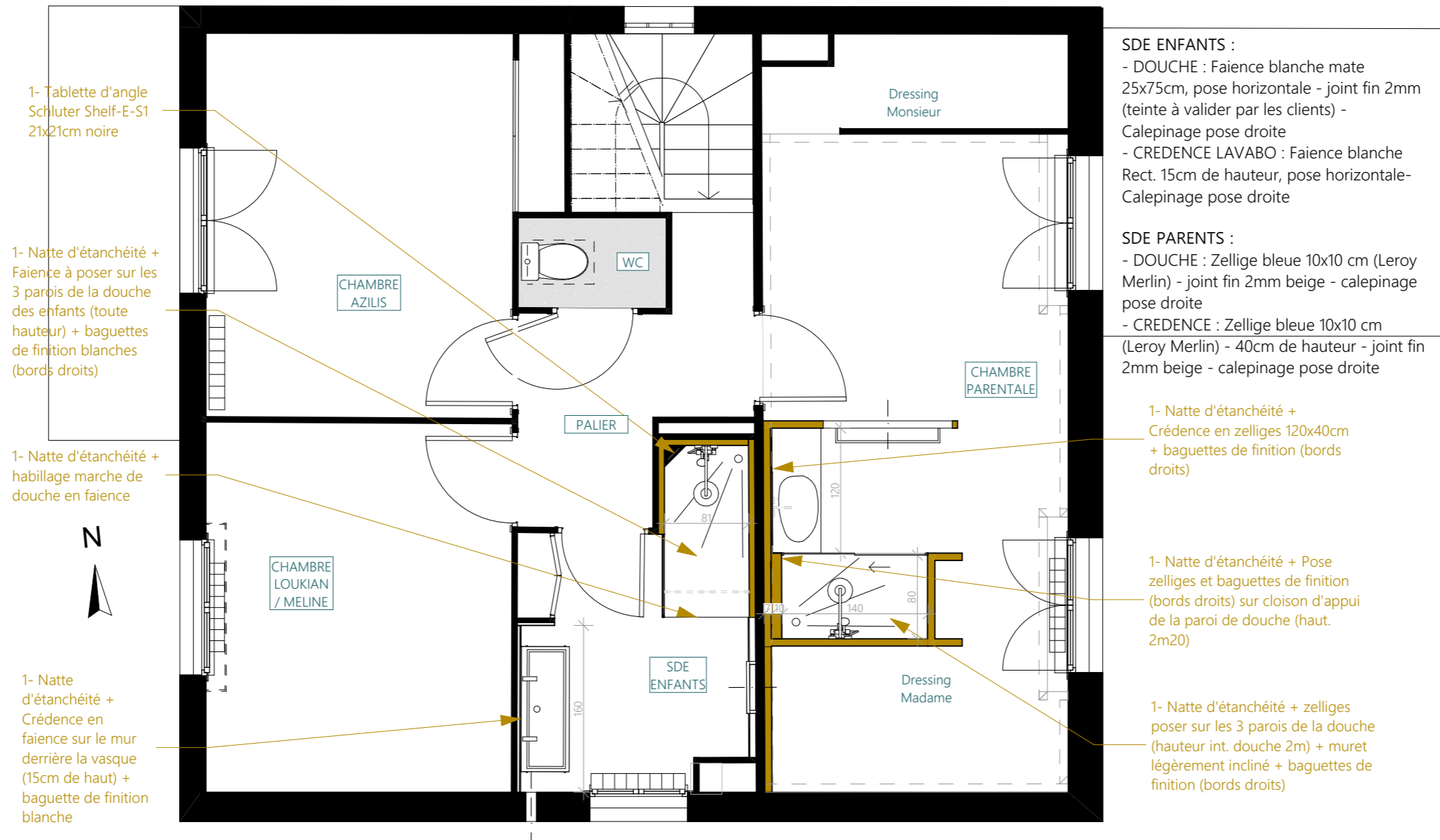

M. et Mme CLAQUIN 86 rue de Bessac 79000 NIOIRT	Projet d'agencement global d'une maison d'habitation 86 rue de Bessac 79000 NIOIRT	PCG A3	Projet - Etage - Carrelage - 50ème	
		30	2025_085	2025 11 07

PROJET - ETAGE - MENUISERIE

Proposition impliquant une déclaration préalable de travaux

Faisabilité et conditions d'intervention sur les structures porteuses à confirmer par un Bureau d'études Structures, et par un cheministe pour le poêle

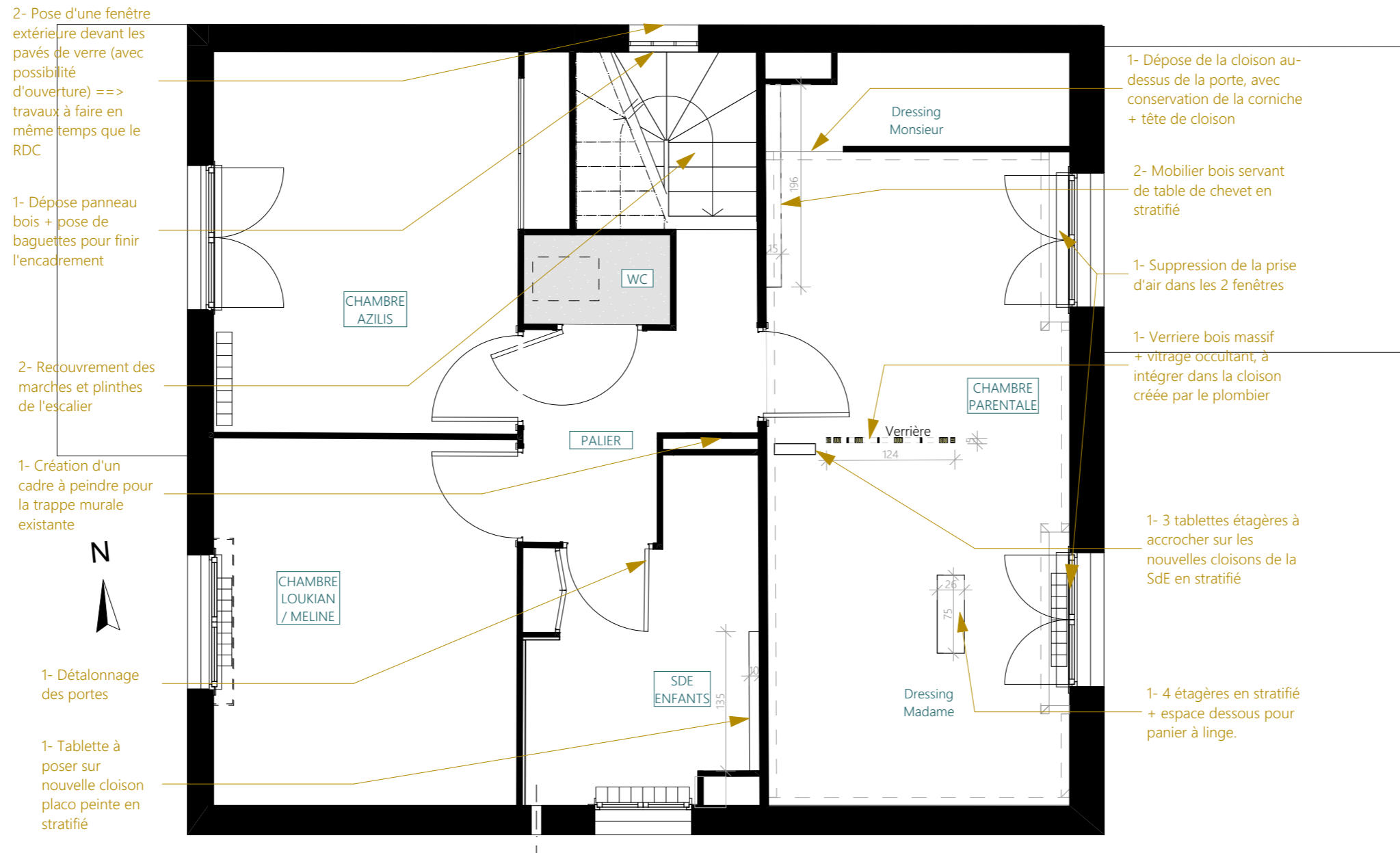

M. et Mme CLAQUIN 86 rue de Bessac 79000 NIORT	Projet d'agencement global d'une maison d'habitation 86 rue de Bessac 79000 NIORT	PCG A3	Projet - Etage - Menuiserie - 50ème	
		31	2025_085	2025 11 07

PROJET - CHAMBRE PARENTS - VERRIERE

Proposition impliquant une déclaration préalable de travaux

Faisabilité et conditions d'intervention sur les structures porteuses à confirmer par un Bureau d'études Structures, et par un cheministe pour le poele

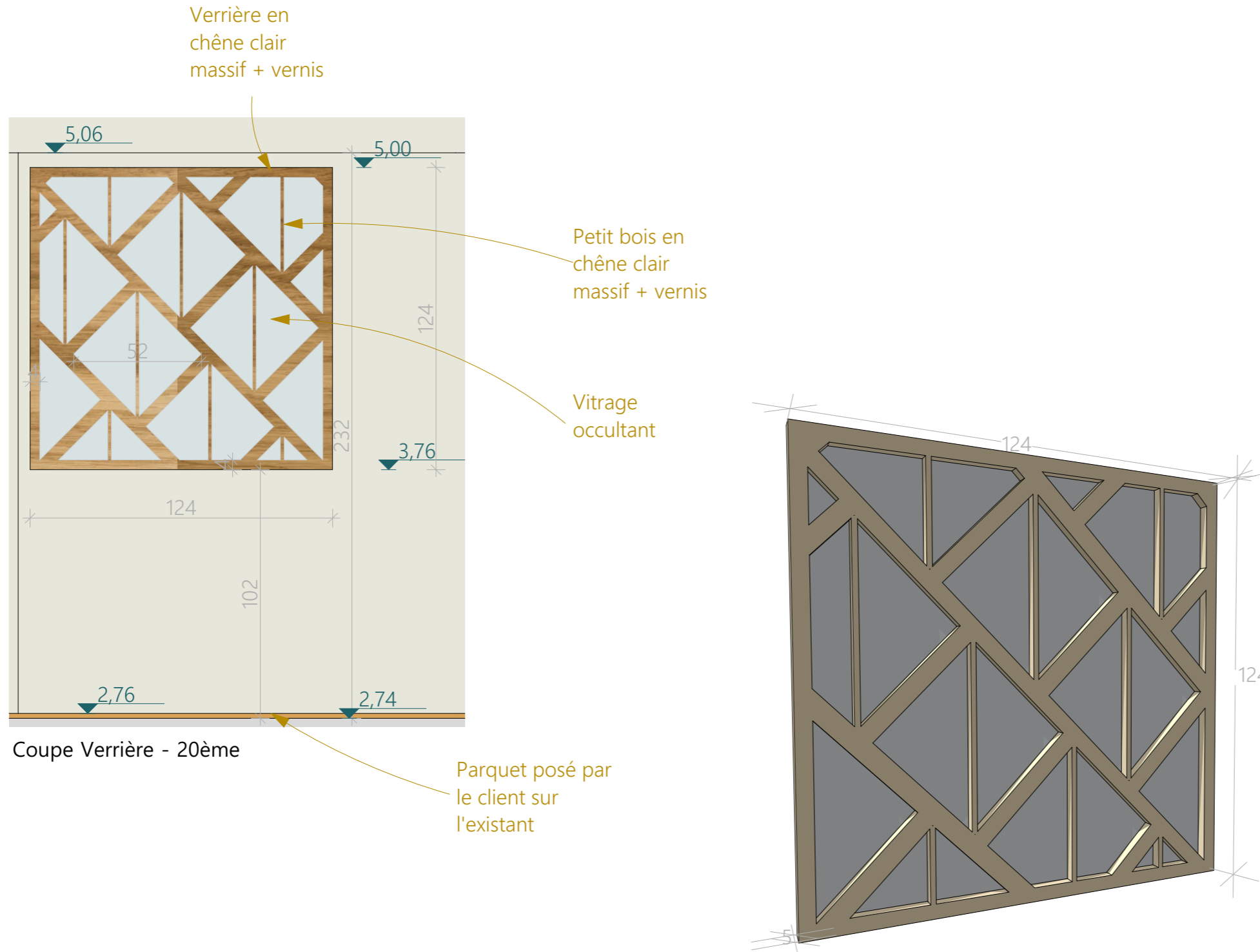

M. et Mme CLAQUIN 86 rue de Bessac 79000 NIORT	Projet d'agencement global d'une maison d'habitation 86 rue de Bessac 79000 NIORT	PCG A3	Projet - Etage - chambre parents - Verrière	
		32	2025_085	2025 11 07

PROJET - CHAMBRE PARENTS - MEUBLE

Proposition impliquant une déclaration préalable de travaux

Faisabilité et conditions d'intervention sur les structures porteuses à confirmer par un Bureau d'études Structures, et par un chimiste pour le poele

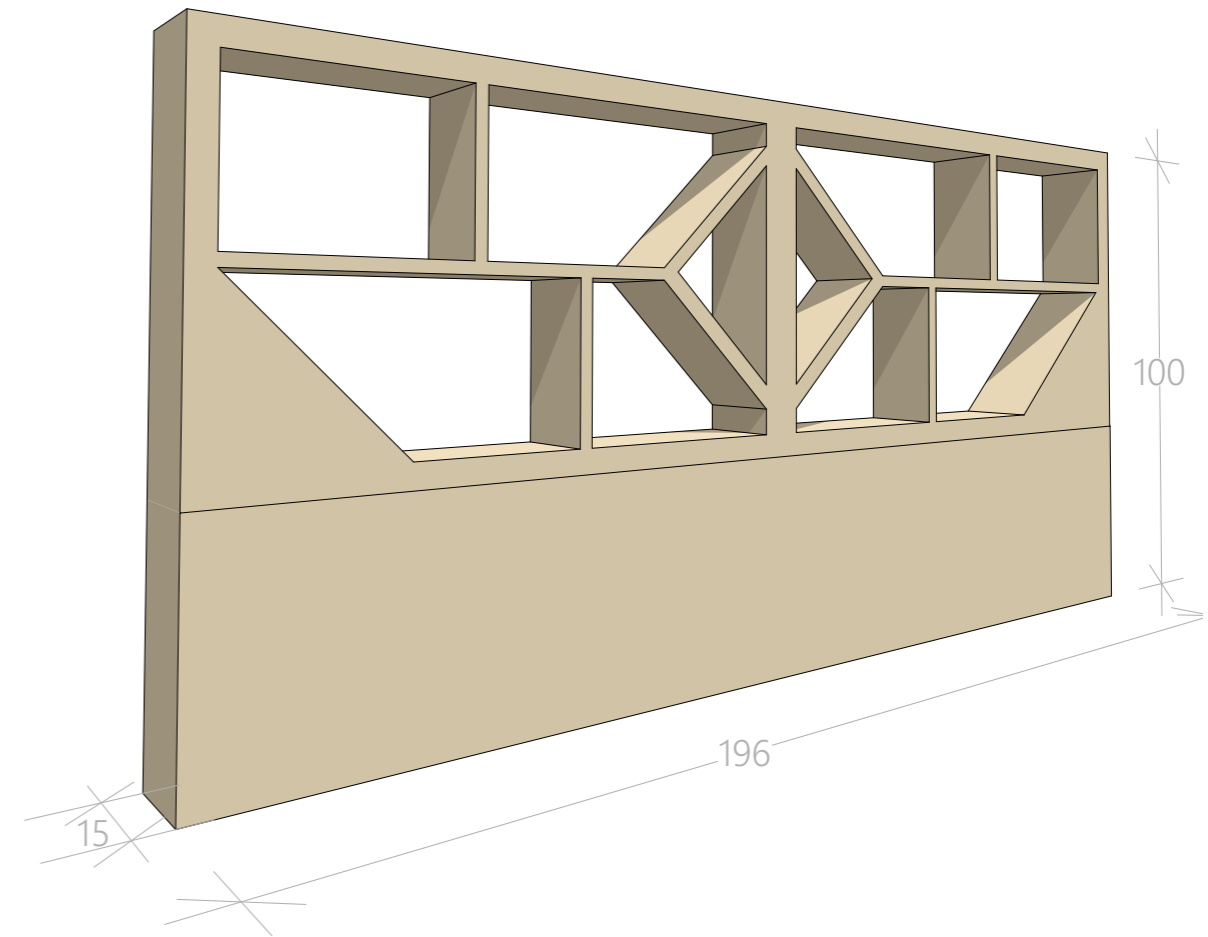
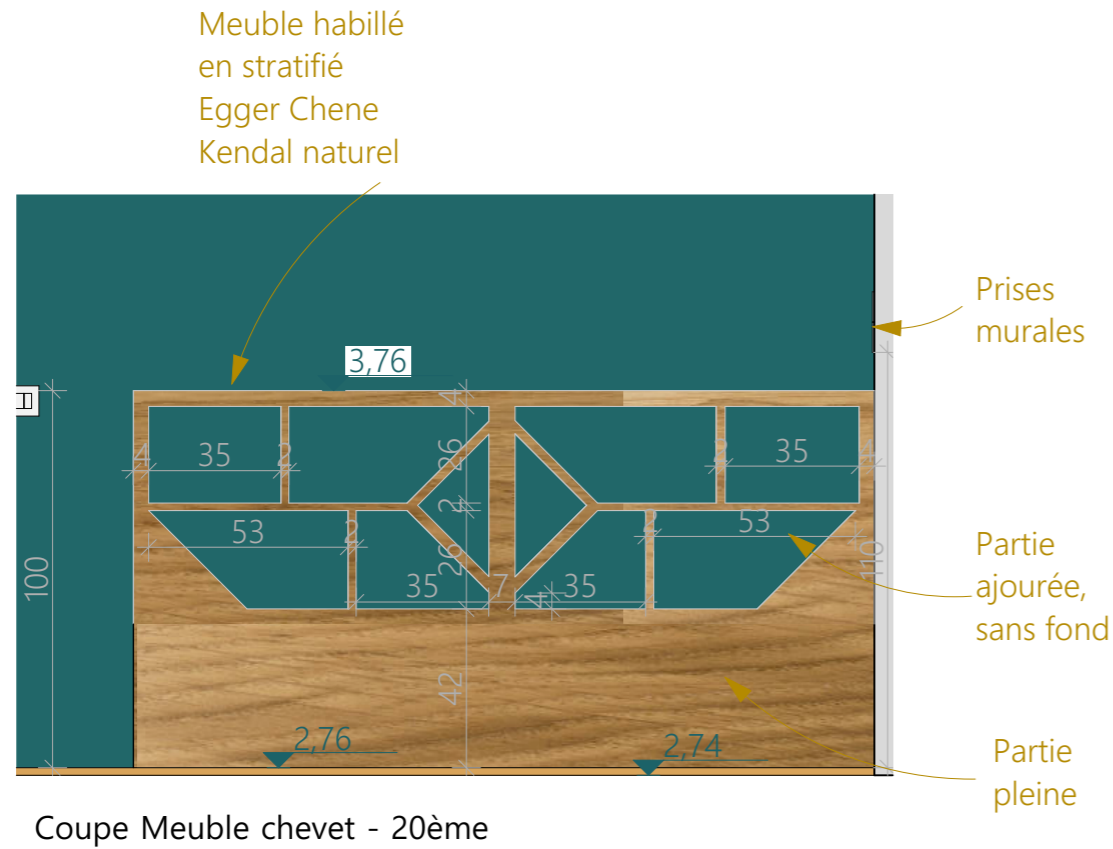

M. et Mme CLAQUIN 86 rue de Bessac 79000 NIORT	Projet d'agencement global d'une maison d'habitation 86 rue de Bessac 79000 NIORT	PCG A3	Projet - Etage - chambre parents - Meuble	
		33	2025_085	2025 11 07

PROJET - ETAGE - PEINTURE

Proposition impliquant une déclaration préalable de travaux

Faisabilité et conditions d'intervention sur les structures porteuses à confirmer par un Bureau d'études Structures, et par un cheministe pour le poele



PROJET - ETAGE - CLIENT

Proposition impliquant une déclaration préalable de travaux

Faisabilité et conditions d'intervention sur les structures porteuses à confirmer par un Bureau d'études Structures, et par un cheministe pour le poele

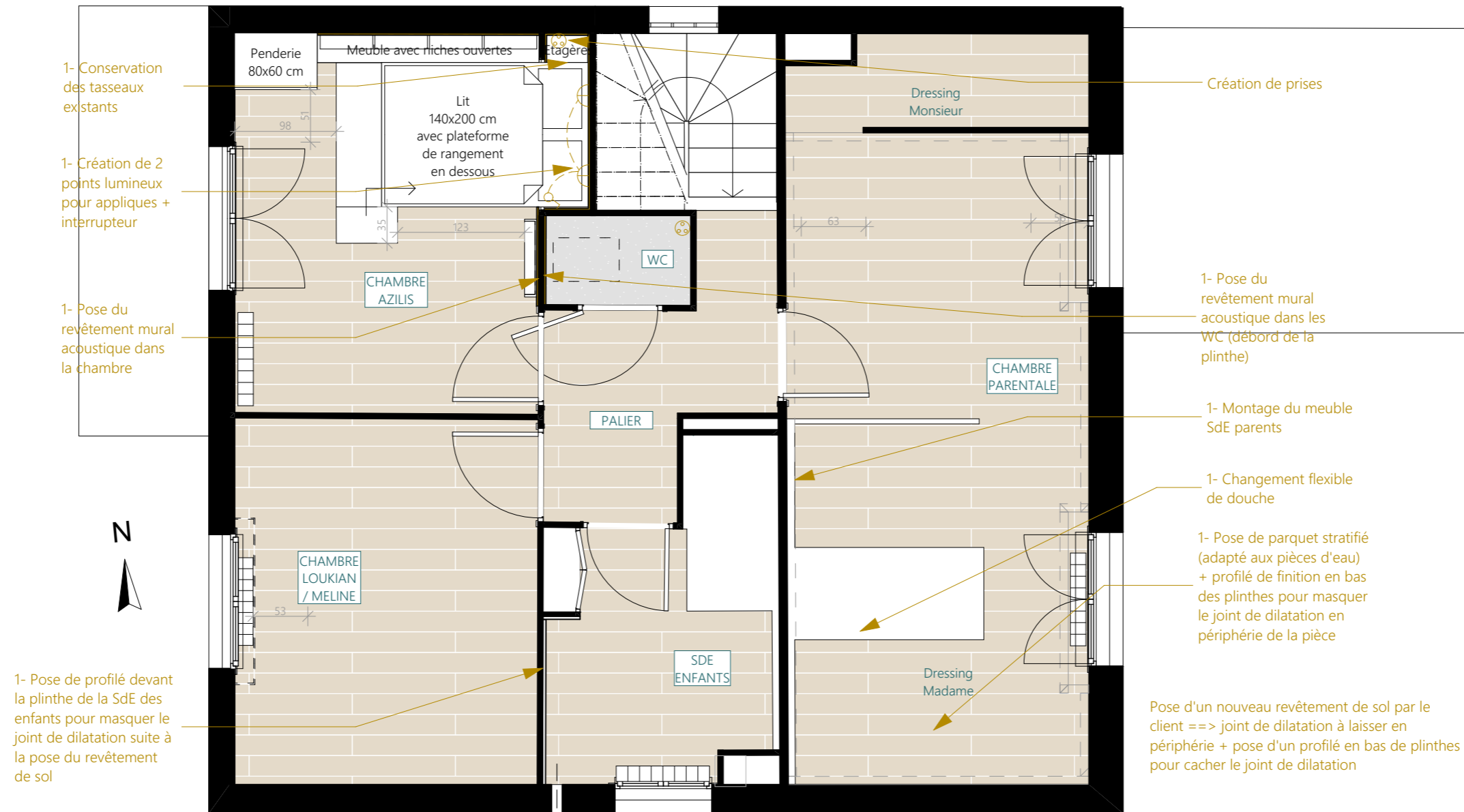

Ces plans ne sont pas des plans d'exécution et n'engagent pas la responsabilité de l'architecte d'intérieur.

PROJET - ETAGE - DRESSINGS

Proposition impliquant une déclaration préalable de travaux

Faisabilité et conditions d'intervention sur les structures porteuses à confirmer par un Bureau d'études Structures, et par un cheministe pour le poêle

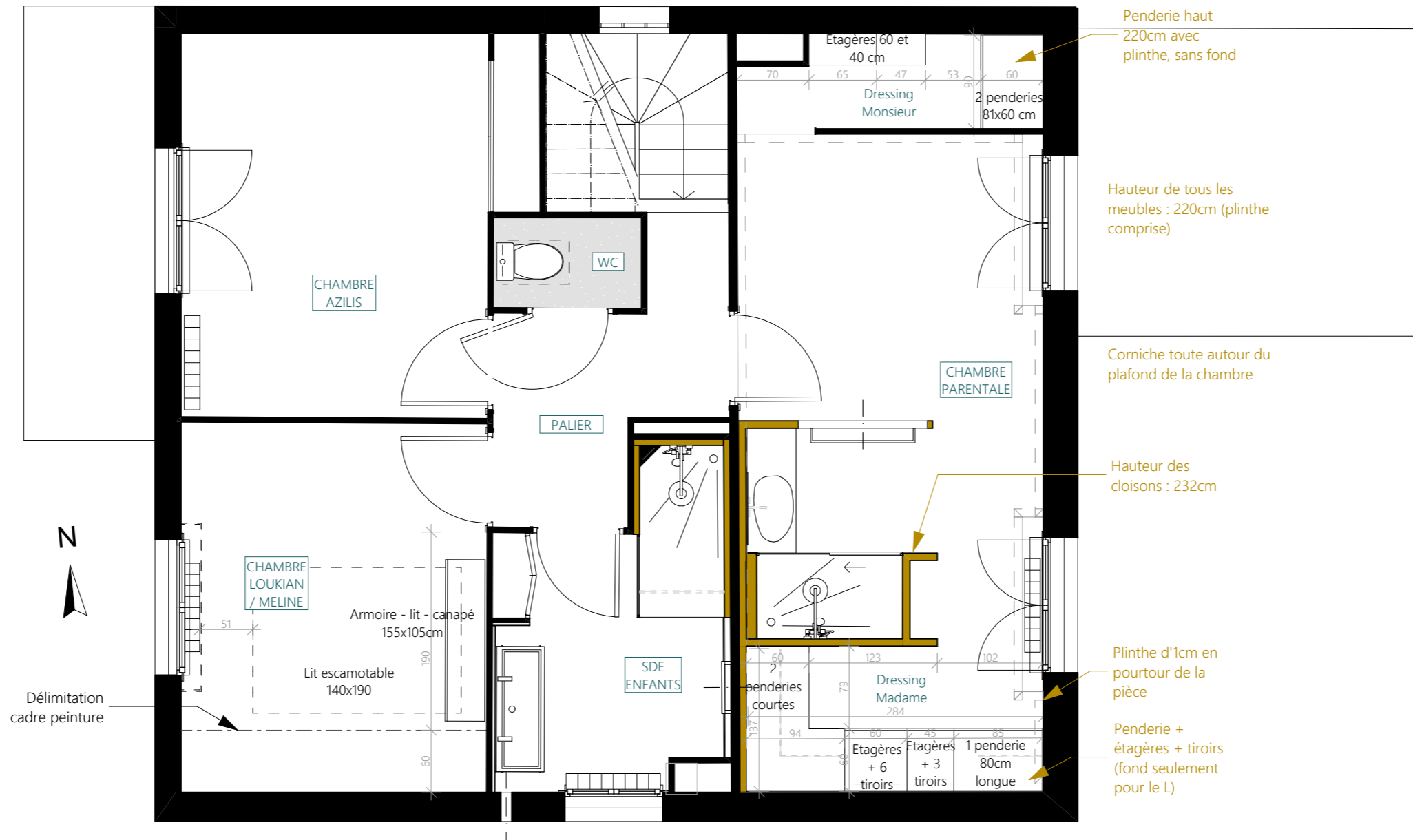

PROJET - COUPE - RESEAUX EU SDE DANS LE DOUBLAGE DU SALON

Proposition impliquant une déclaration préalable de travaux

Faisabilité et conditions d'intervention sur les structures porteuses à confirmer par un Bureau d'études Structures, et par un cheministe pour le poele

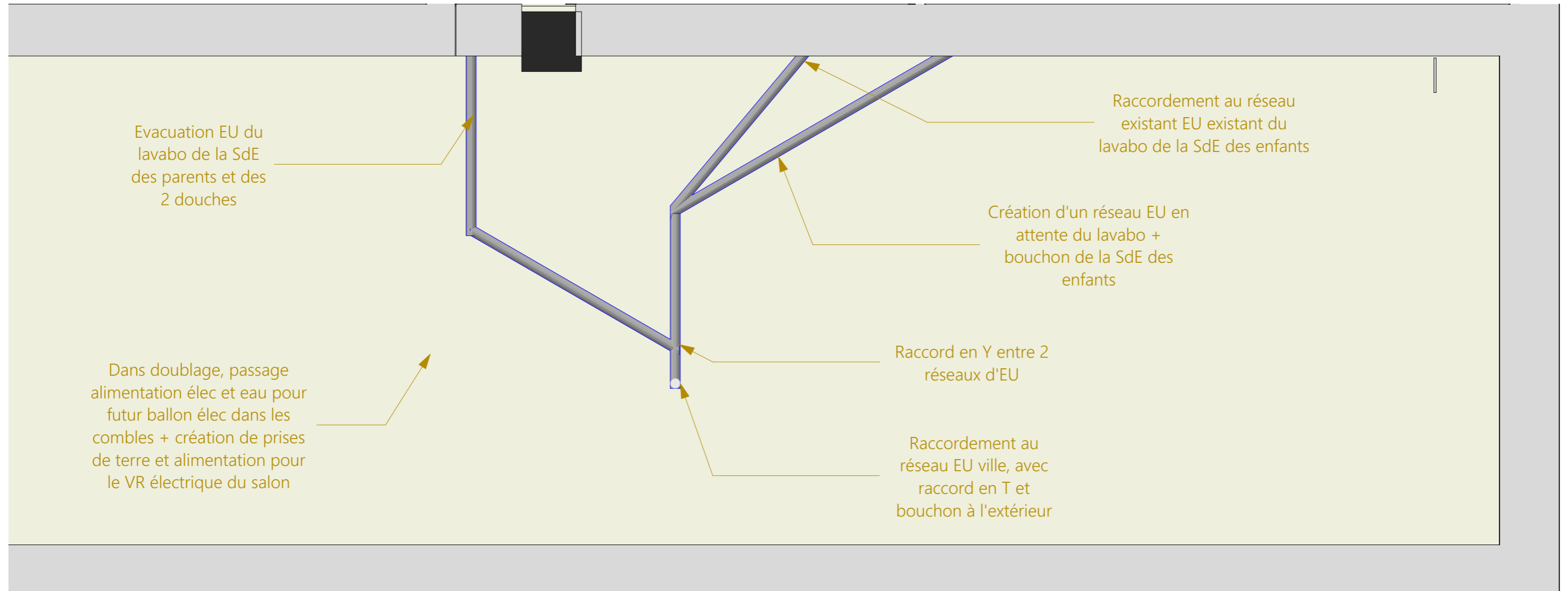

Coupe A - 20ème

M. et Mme CLAQUIN 86 rue de Bessac 79000 NIORT	Projet d'agencement global d'une maison d'habitation 86 rue de Bessac 79000 NIORT	PCG A3	Projet - RDC - Coupe - réseaux dans le salon - 20ème	
		37	2025_085	2025 11 07

PROJET - COUPE - CHAMBRE PARENTS - SDE

Proposition impliquant une déclaration préalable de travaux

Faisabilité et conditions d'intervention sur les structures porteuses à confirmer par un Bureau d'études Structures, et par un cheministe pour le poêle



Coupe I - 20ème

PROJET - COUPE - CHAMBRE PARENTS - SDE - CALEPINAGE

Proposition impliquant une déclaration préalable de travaux

Faisabilité et conditions d'intervention sur les structures porteuses à confirmer par un Bureau d'études Structures, et par un cheministe pour le poele

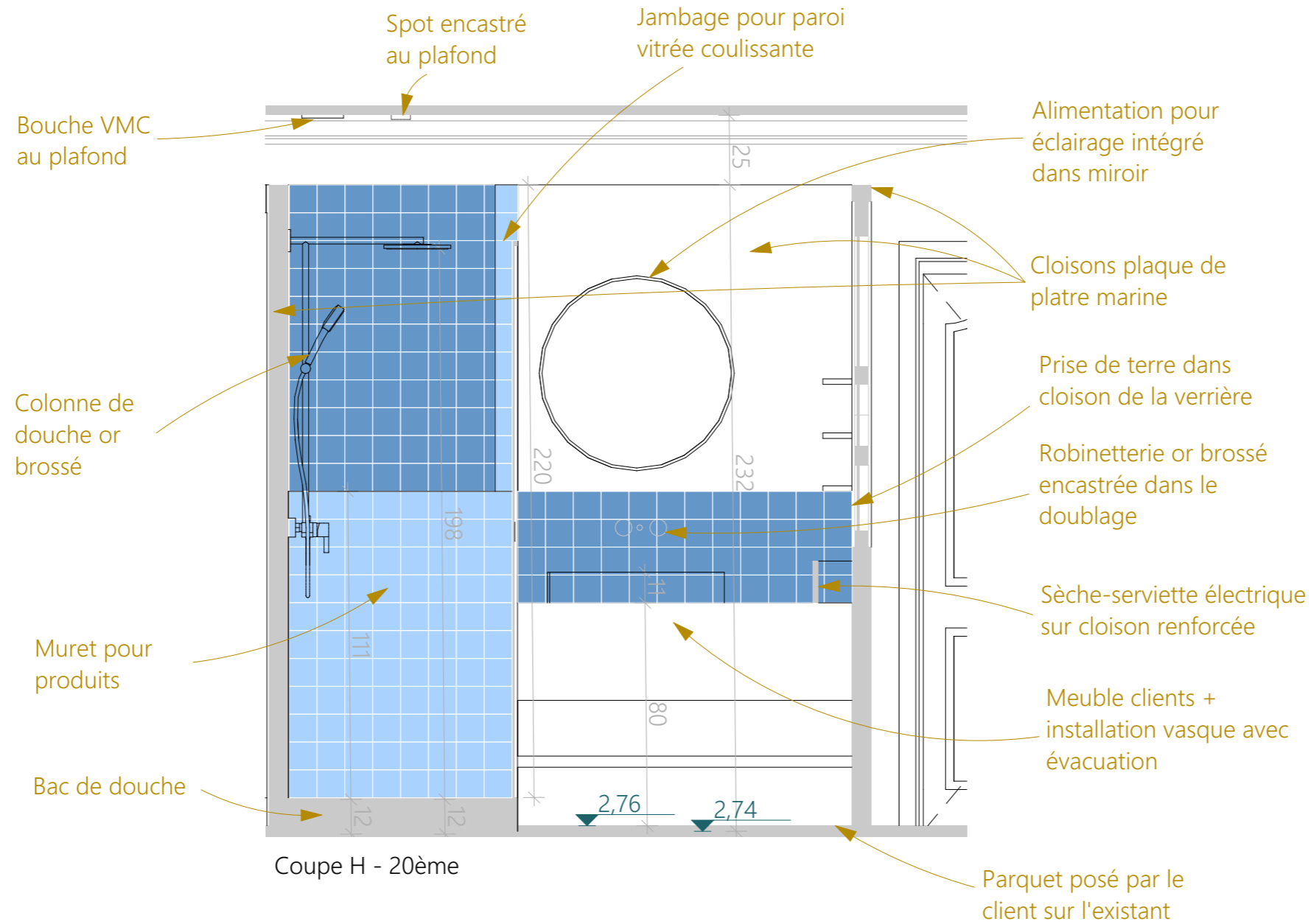

M. et Mme CLAQUIN 86 rue de Bessac 79000 NIORT	Projet d'agencement global d'une maison d'habitation 86 rue de Bessac 79000 NIORT	PCG A3	Projet - Etage - Coupe - Chambre parents - SdE	
		39	2025_085	2025 11 07

PROJET - COUPE - SDE ENFANTS

Proposition impliquant une déclaration préalable de travaux

Faisabilité et conditions d'intervention sur les structures porteuses à confirmer par un Bureau d'études Structures, et par un cheministe pour le poêle

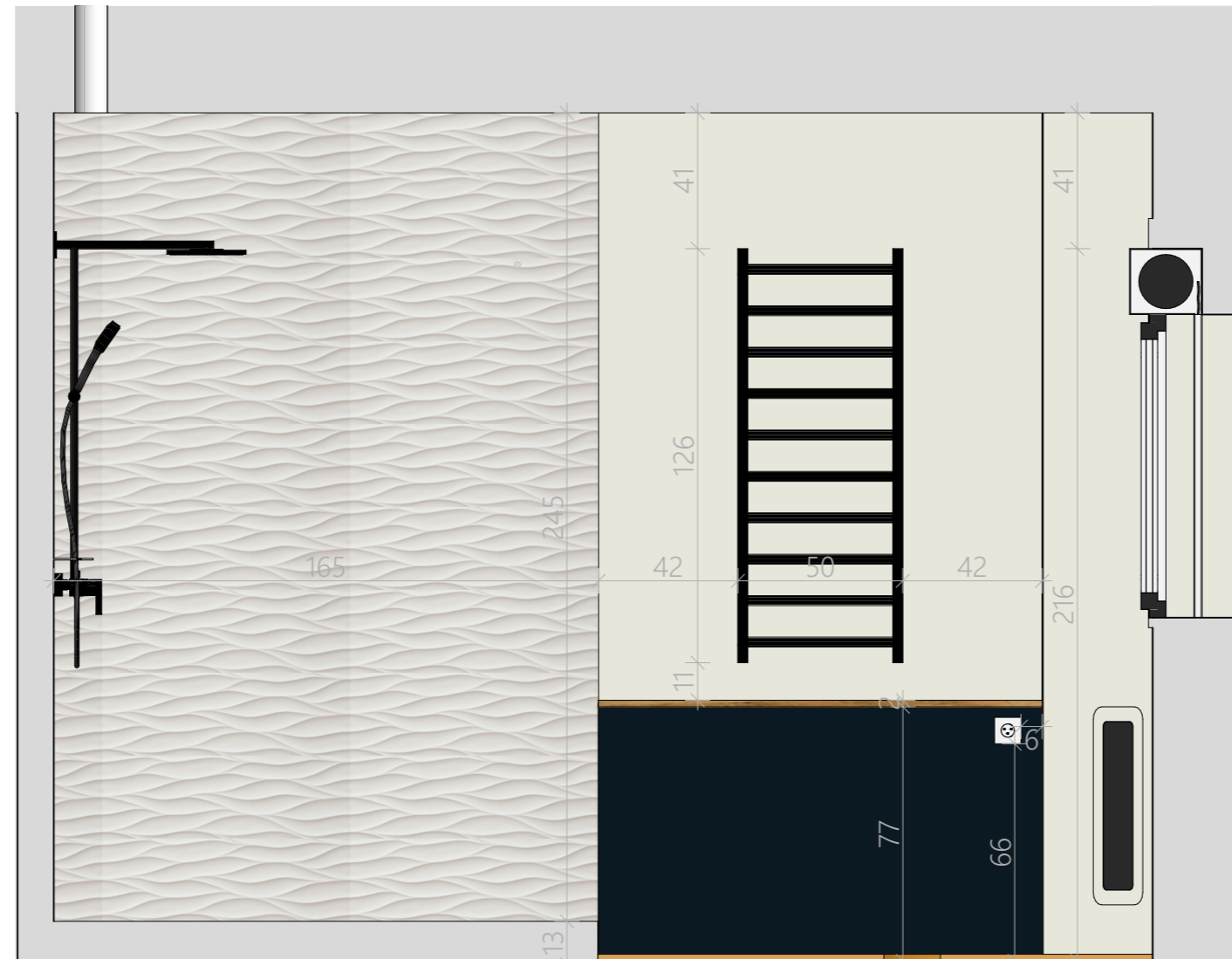

Coupe G - 20ème

PROJET - COUPE - SDE ENFANTS - CALEPINAGE

Proposition impliquant une déclaration préalable de travaux

Faisabilité et conditions d'intervention sur les structures porteuses à confirmer par un Bureau d'études Structures, et par un cheministe pour le poêle

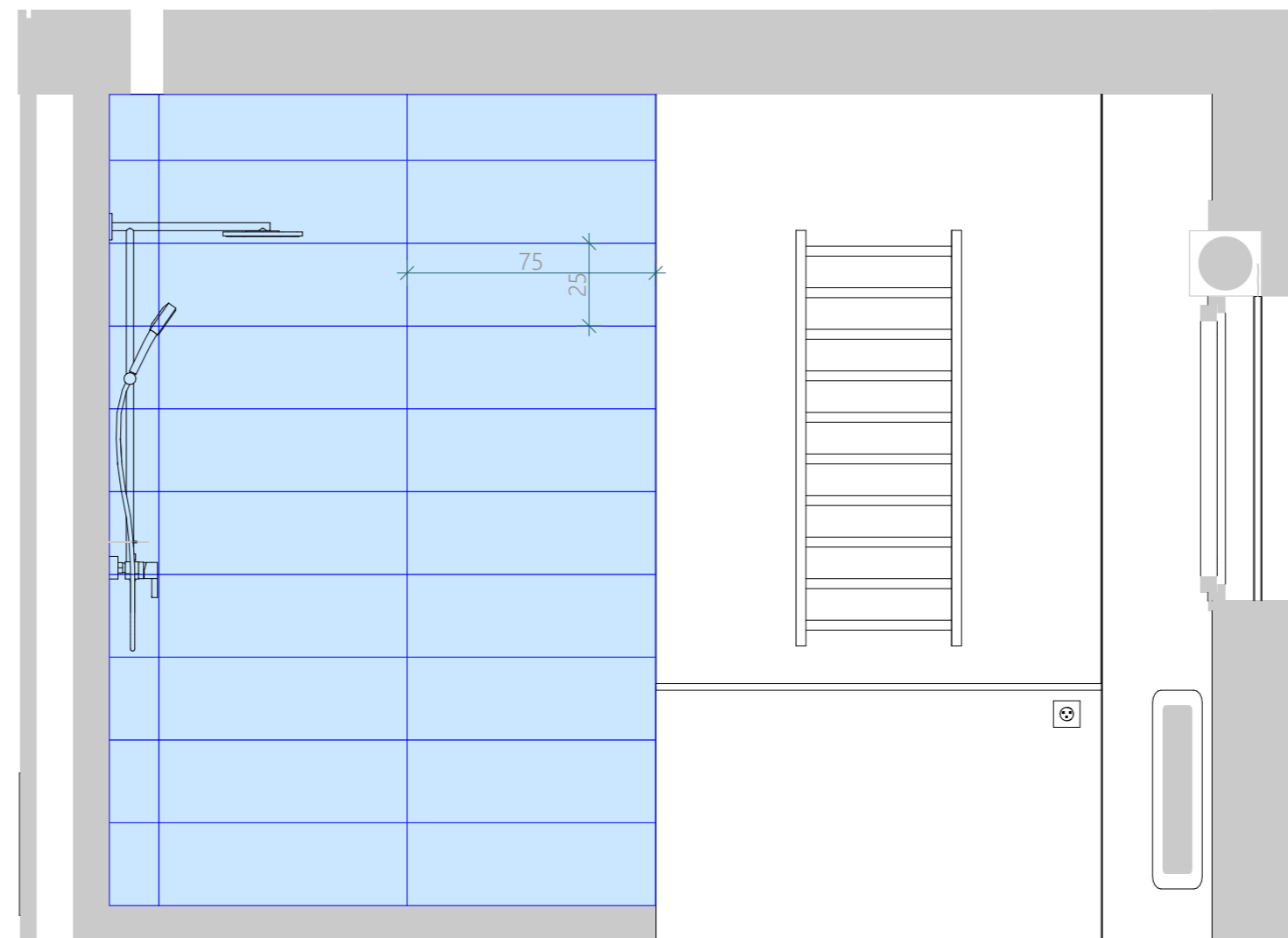

Coupe J - 20ème

PROJET - COUPE - SDE ENFANTS - CALEPINAGE

Proposition impliquant une déclaration préalable de travaux

Faisabilité et conditions d'intervention sur les structures porteuses à confirmer par un Bureau d'études Structures, et par un cheministe pour le poêle

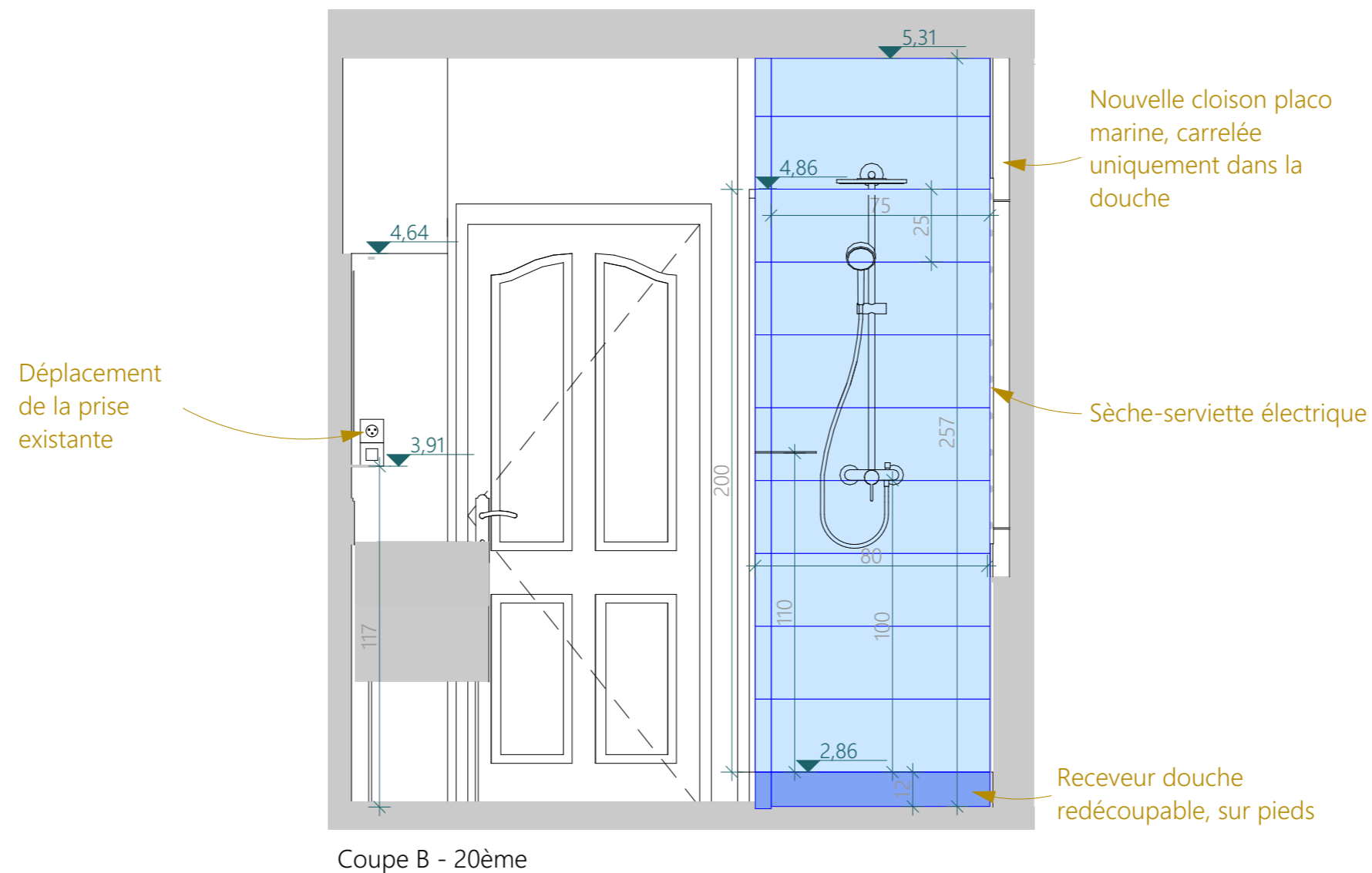

PROJET - COUPE - RESEAUX DANS CUISINE EN L

Proposition impliquant une déclaration préalable de travaux

Faisabilité et conditions d'intervention sur les structures porteuses à confirmer par un Bureau d'études Structures, et par un cheministe pour le poele

Suivre les plans d'exécution du cuisiniste pour la réalisation des travaux

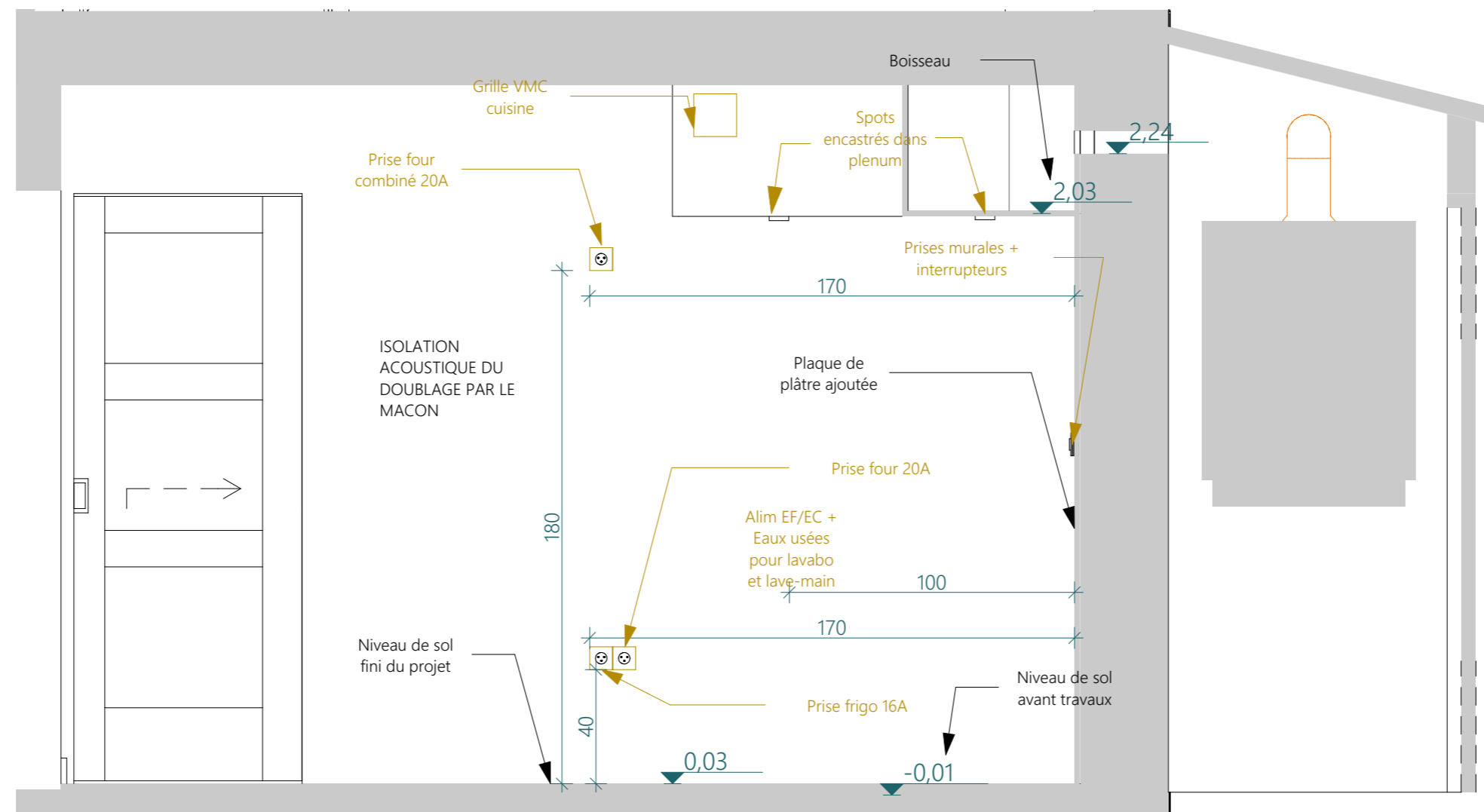

Coupe D - 20ème

Niveau 0,00 actuel = Niveau du carrelage de l'entrée

M. et Mme CLAQUIN 86 rue de Bessac 79000 NIORT	Projet d'agencement global d'une maison d'habitation 86 rue de Bessac 79000 NIORT	PCG A3	Projet - RDC - Coupe - réseaux dans cuisine - 20ème	
		44	2025_085	2025 11 07

PROJET - COUPE - RESEAUX DANS CUISINE EN L

Proposition impliquant une déclaration préalable de travaux

Faisabilité et conditions d'intervention sur les structures porteuses à confirmer par un Bureau d'études Structures, et par un cheministe pour le poele

Suivre les plans d'exécution du cuisiniste pour la réalisation des travaux

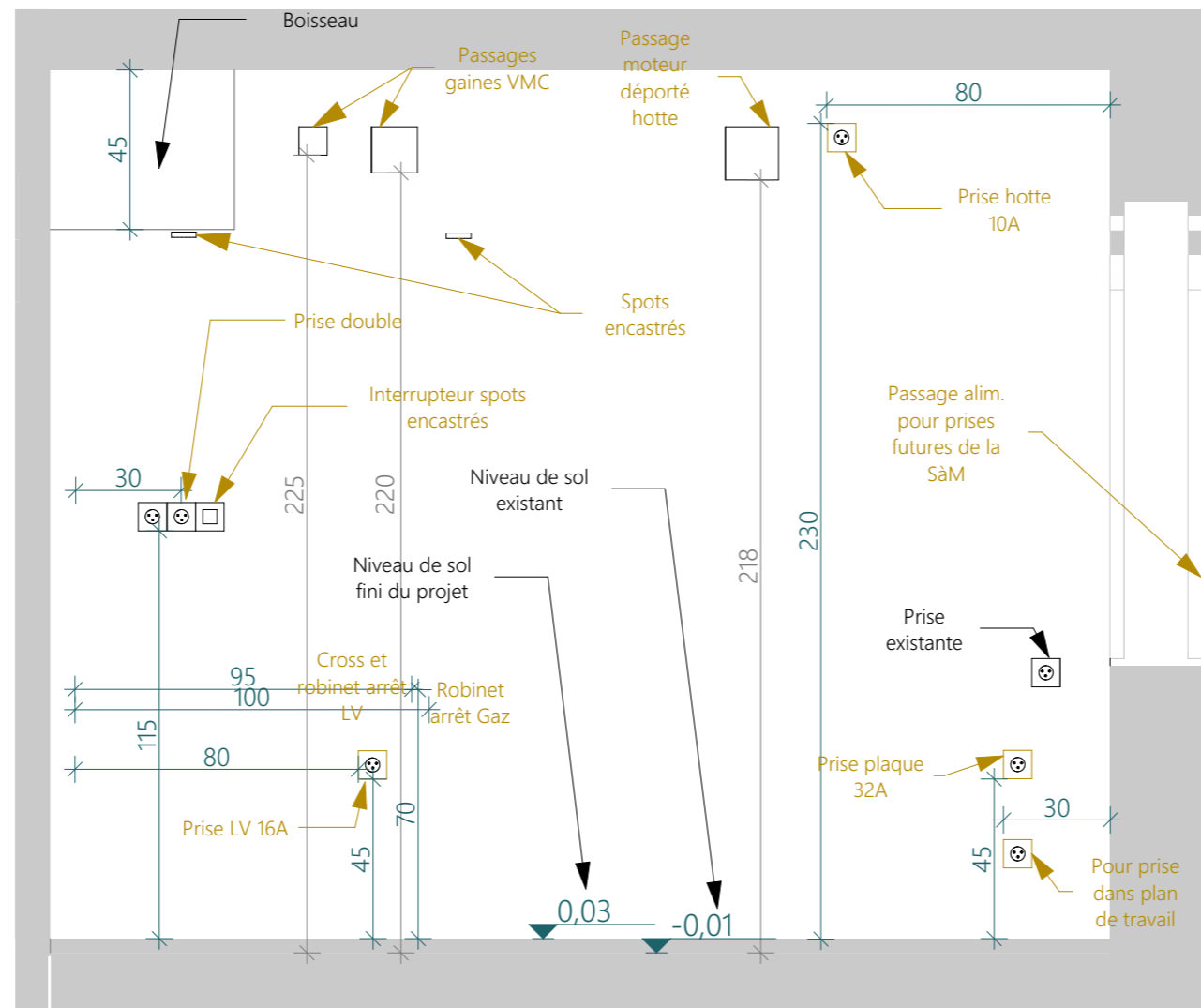

Coupe E - 20ème

Niveau 0,00 actuel = Niveau du carrelage de l'entrée

M. et Mme CLAQUIN 86 rue de Bessac 79000 NIORT	Projet d'agencement global d'une maison d'habitation 86 rue de Bessac 79000 NIORT	PCG A3	Projet - RDC - Coupe - réseaux dans cuisine - 20ème	
		45	2025_085	2025 11 07

PROJET - COUPE - CUISINE ET OUVERTURES

Proposition impliquant une déclaration préalable de travaux

Faisabilité et conditions d'intervention sur les structures porteuses à confirmer par un Bureau d'études Structures, et par un cheministe pour le poêle

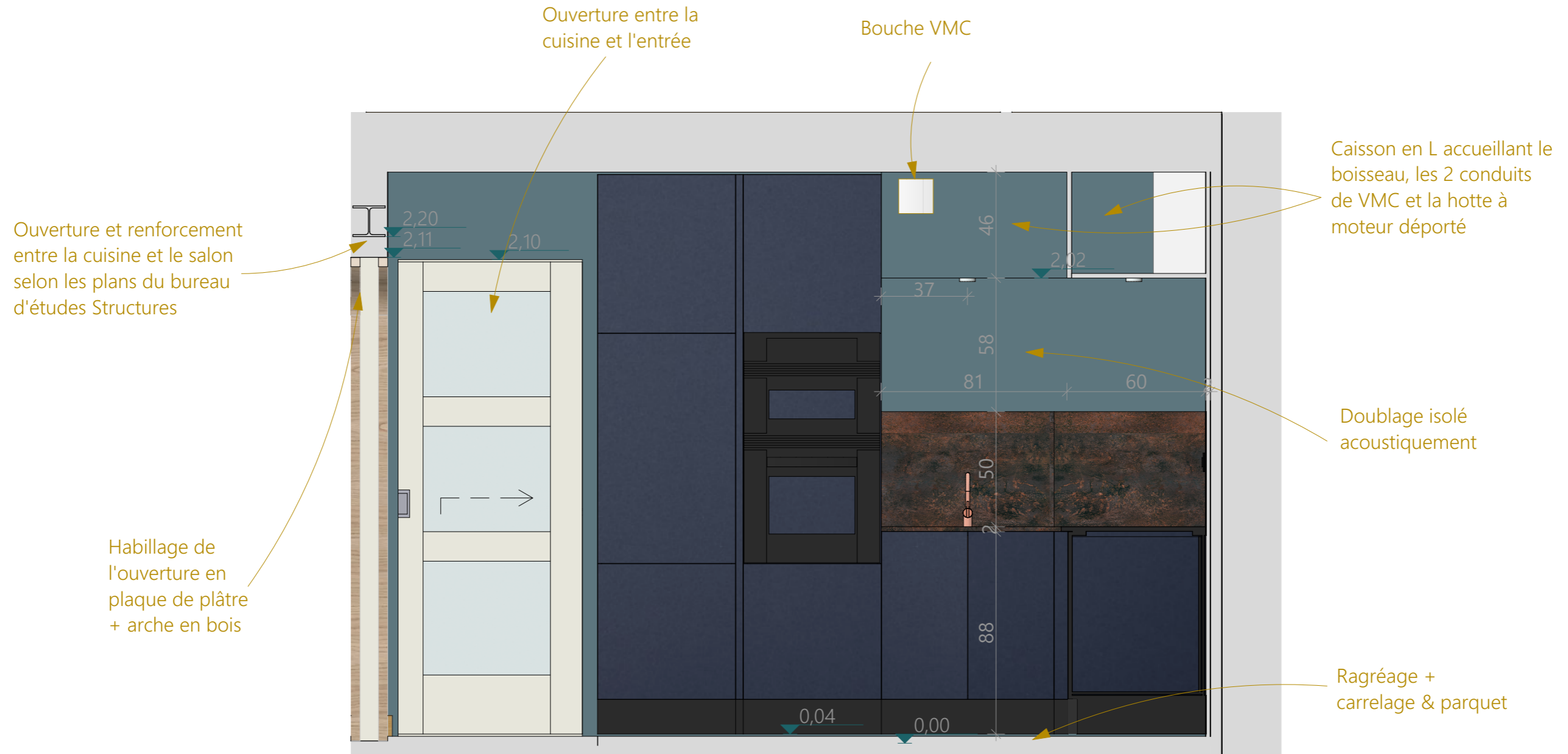

Coupe H - 20ème

Niveau 0,00 actuel = Niveau du carrelage de l'entrée

M. et Mme CLAQUIN 86 rue de Bessac 79000 NIORT	Projet d'agencement global d'une maison d'habitation 86 rue de Bessac 79000 NIORT	PCG A3	Projet - RDC - Coupe - 20ème	
		46	2025_085	2025 11 07

PROJET - COUPE - CUISINE ET OUVERTURES

Proposition impliquant une déclaration préalable de travaux

Faisabilité et conditions d'intervention sur les structures porteuses à confirmer par un Bureau d'études Structures, et par un cheministe pour le poêle

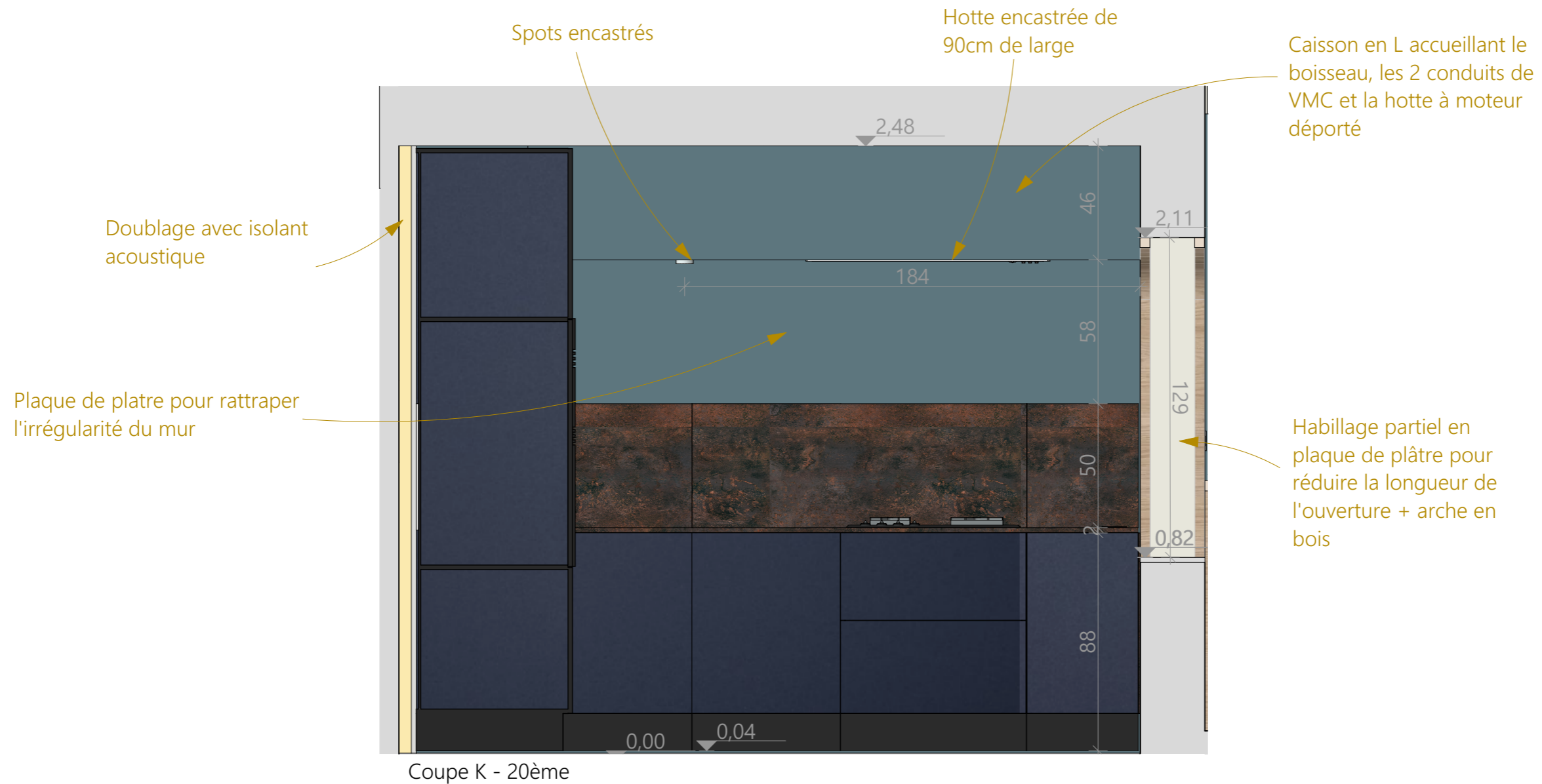

Niveau 0,00 actuel = Niveau du carrelage de l'entrée

M. et Mme CLAQUIN 86 rue de Bessac 79000 NIORT	Projet d'agencement global d'une maison d'habitation 86 rue de Bessac 79000 NIORT	PCG A3	Projet - RDC - Coupe - 20ème	
		47	2025_085	2025 11 07

RDC - COUPE F - OUVERTURES SàM - EXISTANT / PROJET

Proposition impliquant une déclaration préalable de travaux

Faisabilité et conditions d'intervention sur les structures porteuses à confirmer par un Bureau d'études Structures, et par un cheministe pour le poêle

REMARQUE : DP déposée et attente de réponse

Niveau 0,00 actuel = Niveau du carrelage de l'entrée

Remplacement de la fenêtre, de l'encadrement et du VR électrique par une fenêtre coulissante avec VR électrique (commandé à distance) ==> allège plus haute pour tenir compte des meubles de cuisine sous la fenêtre

Remplacement des 2 fenêtres et VR par une baie accordéon 4 vantaux et VR électrique (commandé à distance) ==> renfort structurel impératif

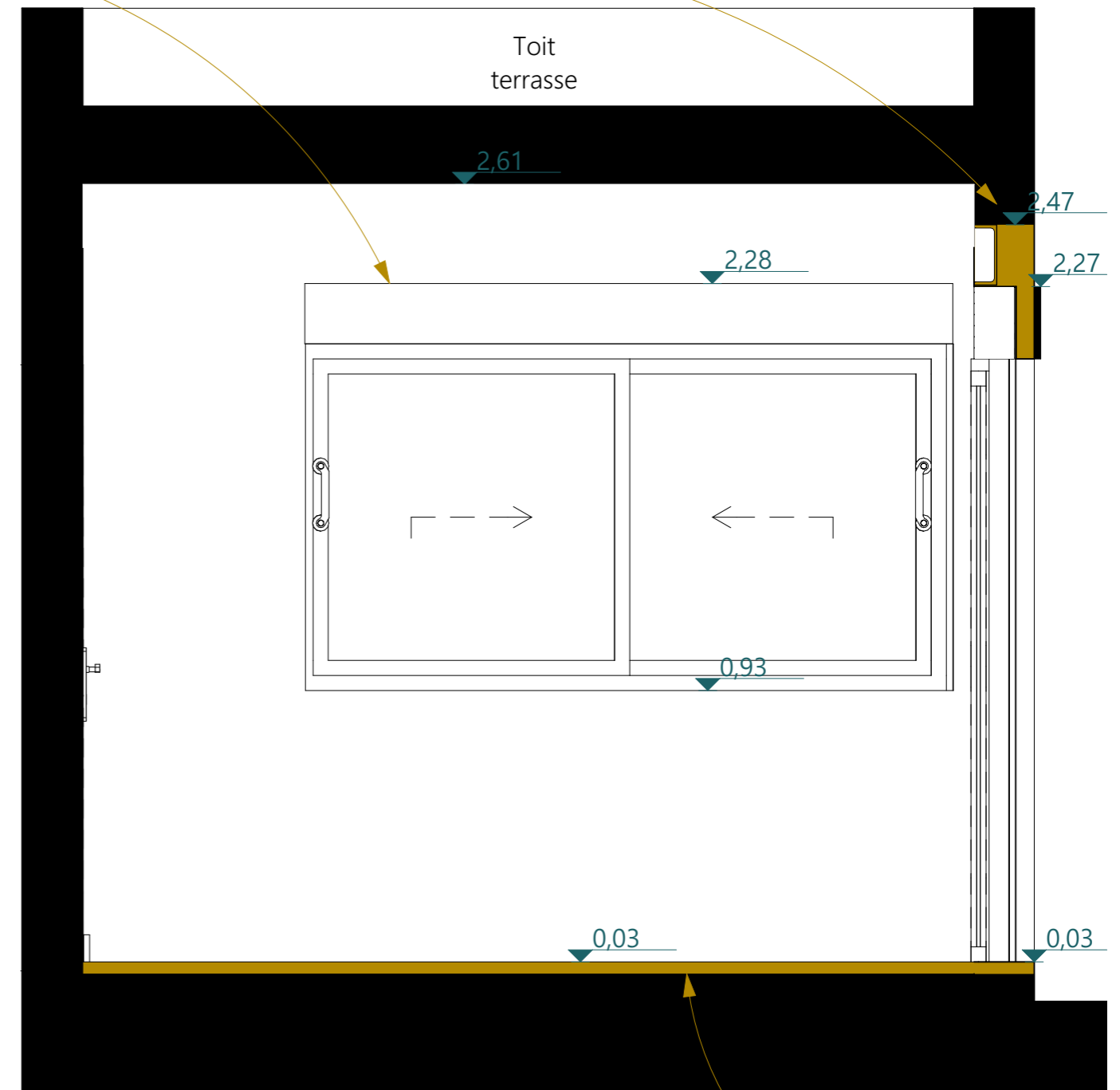
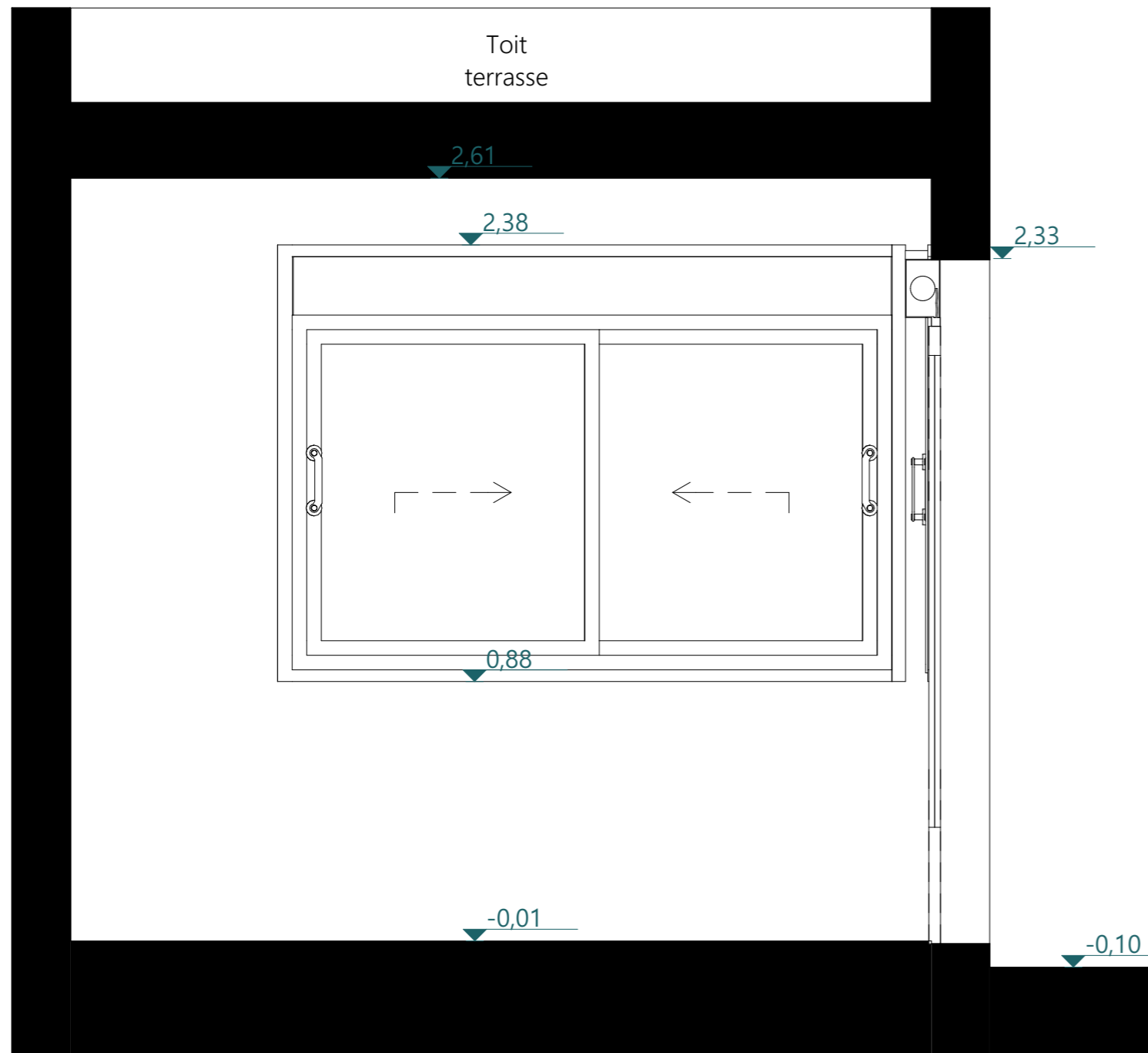

Existant - Coupe F - 20ème

Projet - Coupe F - 20ème

Ragréage + pose d'un parquet

RDC - COUPES

Proposition impliquant une
déclaration préalable de travaux

Faisabilité et conditions d'intervention sur les
structures porteuses à confirmer par un
Bureau d'études Structures, et par un
cheministe pour le poele

Coupes à venir pour la phase 2 du projet, au RDC

Ces plans ne sont pas des plans d'exécution et n'engagent
pas la responsabilité de l'architecte d'intérieur.

M. et Mme CLAQUIN 86 rue de Bessac 79000 NIORT	Projet d'agencement global d'une maison d'habitation 86 rue de Bessac 79000 NIORT	PCG A3	Projet - RDC - Coupe	
		49	2025_085	2025 11 07