



LAURENCE DUMONT
AGENCEMENT ET DESIGN D'ESPACES INTÉRIEURS

Projet d'agencement global d'une maison d'habitation

86 rue de Bessac
79000 NIORT

PROJET

2025 11 02

SITUATION



Références de la parcelle 000 BM 57

Référence cadastrale de la parcelle
 Contenance cadastrale
 Adresse

000 BM 57
1 196 mètres carrés
86 RUE DE BESSAC
79000 NIORT

DEMANDE

Vous êtes en train d'acquérir une maison d'habitation destinée à devenir votre résidence principale. Vous avez un projet d'agencement et d'aménagement global de cette maison.

Fonctionnellement, la maison vous correspond dans l'ensemble. Vous souhaitez en occuper tous les espaces et attribuer une fonction à chaque espace.

Votre famille est composée du couple parental et de trois enfants, dont les deux grands sont étudiants et viennent de façon épisodique. Votre fille, lycéenne, habite avec vous et occupera une des trois chambres ; vos deux aînés utiliseront la troisième chambre lors de leur venue.

Vous avez imaginé votre plan d'aménagement pour votre maison. Vous êtes cependant ouverts à une proposition alternative d'agencement pour certains espaces, dans une approche toujours très fonctionnelle (cf. document avec votre cahier des charges détaillé).

Au delà de cet aspect "distribution et agencement", vous souhaitez, en phase d'esquisse :

- un concept de mobilier / bibliothèque, sur mesure, pour le salon (avec préconisations de matériaux et couleurs)
- des propositions en terme de décoration et de mise en valeur esthétique (ambiance, colorimétrie, matériaux) pour le salon, le couloir d'entrée, la cuisine / salle-à-manger, la salle d'eau indépendante et les trois chambres.

EXISTANT - PLAN DU RDC

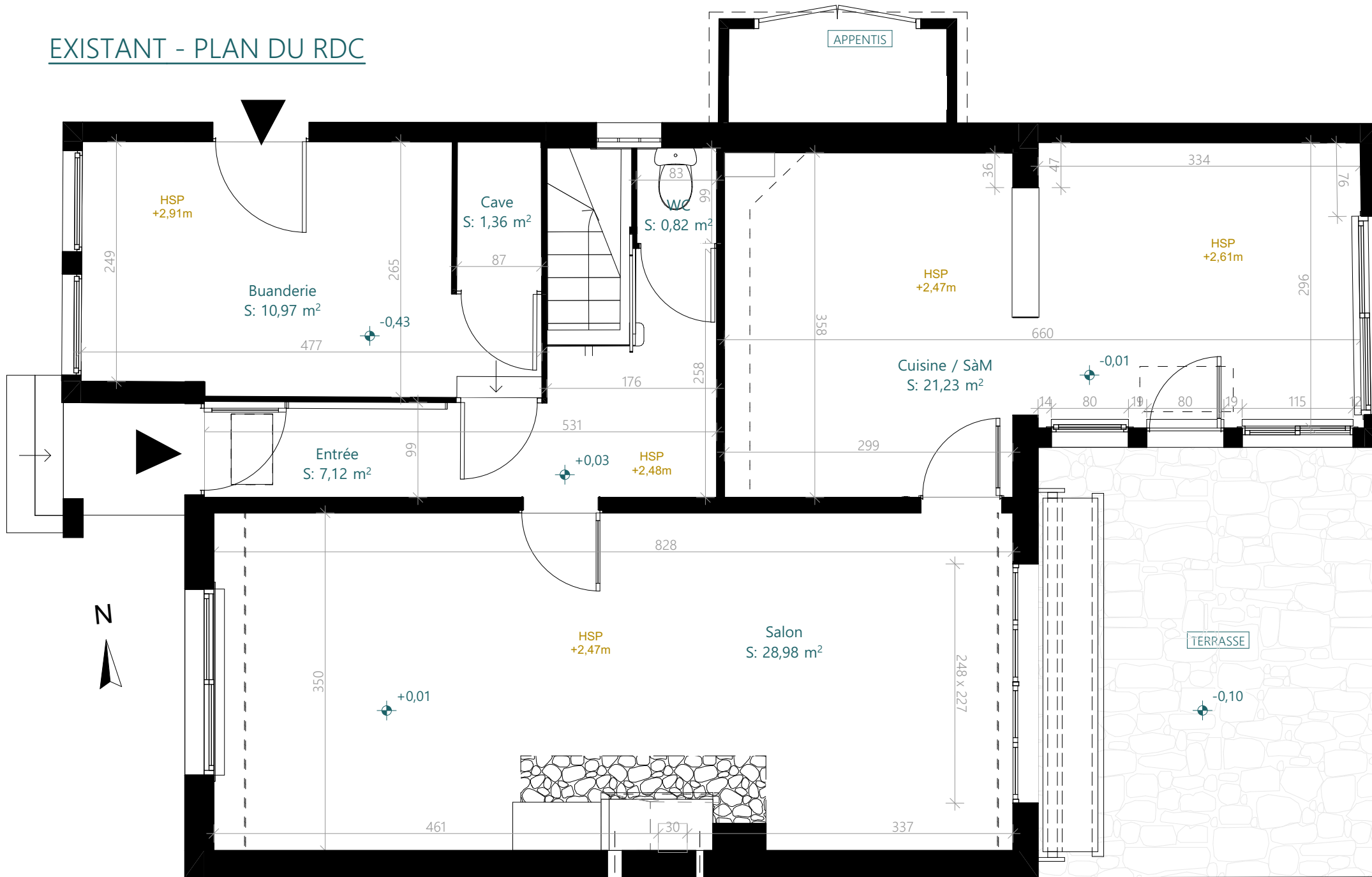

Ces plans ne sont pas des plans d'exécution et n'engagent pas la responsabilité de l'architecte d'intérieur.

M. et Mme CLAQUIN
86 rue de Bessac
79000 NIORT

Projet d'aménagement global d'une maison d'habitation
86 rue de Bessac
79000 NIORT

PROJET
02

Plan de l'existant RDC - 50ème
2025_085
2025 11 02

EXISTANT - PLAN DE L'ETAGE



Ces plans ne sont pas des plans d'exécution et n'engagent pas la responsabilité de l'architecte d'intérieur.

M. et Mme CLAQUIN
86 rue de Bessac
79000 NIORT

Projet d'agencement global d'une maison d'habitation
86 rue de Bessac
79000 NIORT

PROJET
03

Plan de l'existant Etage - 50ème
2025_085
2025 11 02

EXISTANT - PLAN DES RESEAUX

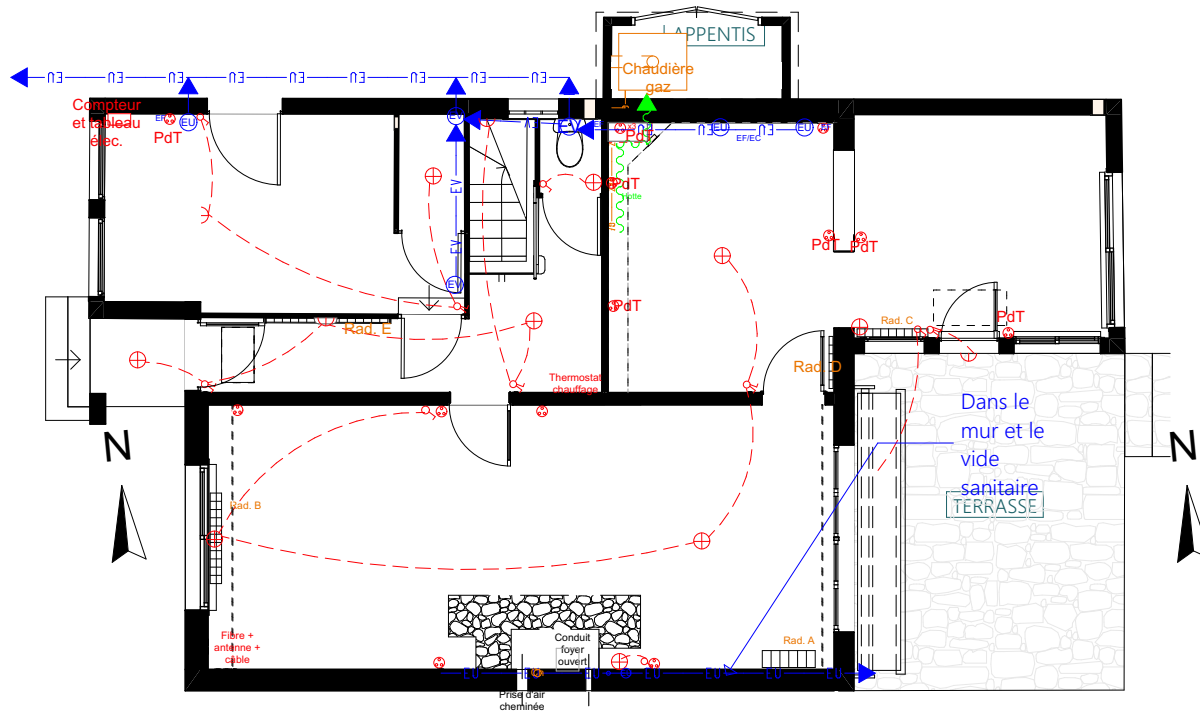

RDC

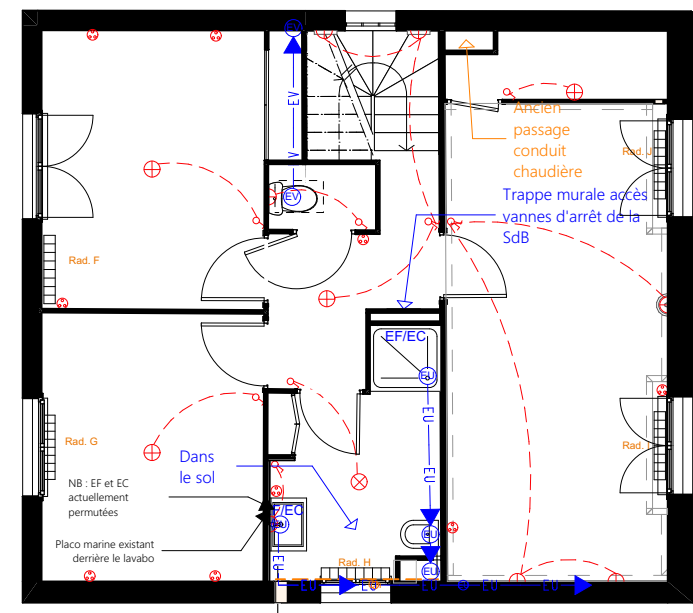

Étage

EXISTANT - PHOTOS RDC



Bas de l'escalier, avec WC



Cuisine SàM



Cuisine SàM



Entrée



Salon



Cuisine SàM



Salon



Cuisine SàM

EXISTANT - PHOTOS ETAGE



SdE



Chambre 2



Cage d'escalier



Chambre 1



SdE



Chambre 1



Palier



Bas de l'escalier

PROJET - RDC - PLAN

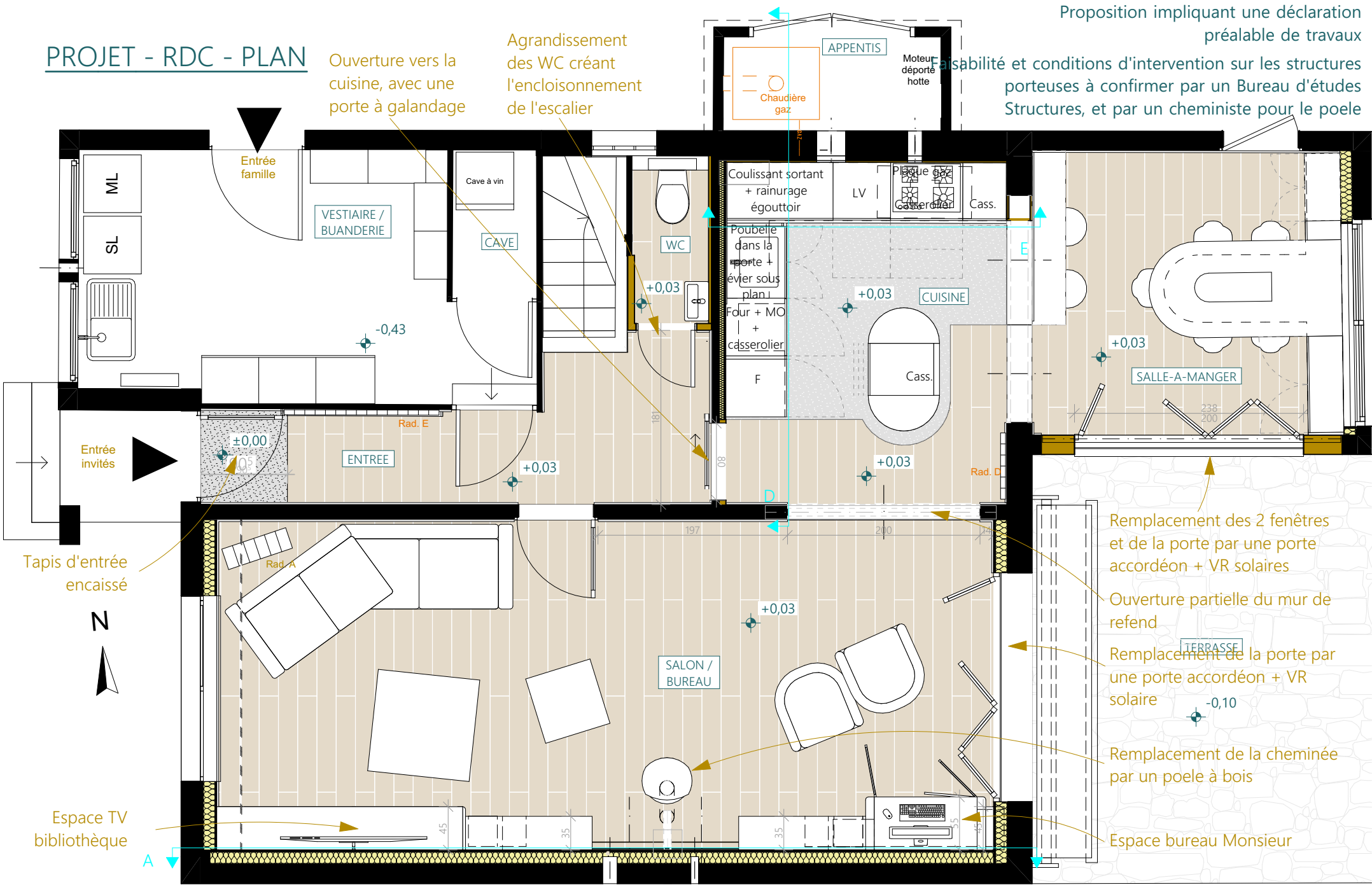

Proposition impliquant une déclaration préalable de travaux et conditions d'intervention sur les structures porteuses à confirmer par un Bureau d'études Structures, et par un cheministe pour le poêle

Ces plans ne sont pas des plans d'exécution et n'engagent pas la responsabilité de l'architecte d'intérieur.

M. et Mme CLAQUIN 86 rue de Bessac 79000 NIORT	Projet d'aménagement global d'une maison d'habitation 86 rue de Bessac 79000 NIORT	PROJET 07	Projet - RDC - 50ème 2025_085	2025 11 02
--	--	--------------	----------------------------------	------------

PROJET - ETAGE - PLAN



PROJET - ENTREE

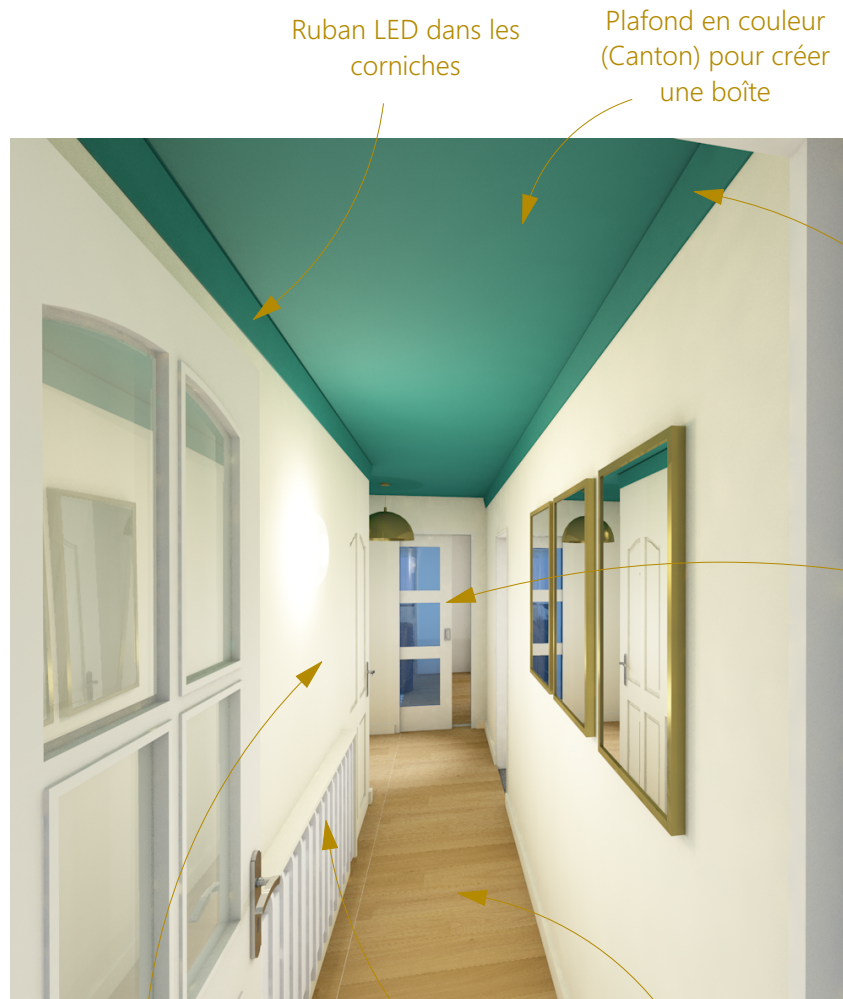

Ruban LED dans les corniches

Plafond en couleur (Canton) pour créer une boîte

Création de corniches peintes (Canton) pour accentuer la perspective vers la porte de la cuisine et le jardin

Ré-utilisation de la porte de la cuisine, avec pose de vitrages de couleur (idem sur porte du salon)

Cloison peinte (Linen wash)

Boiseries et radiateur repeints

Ragréage + parquet

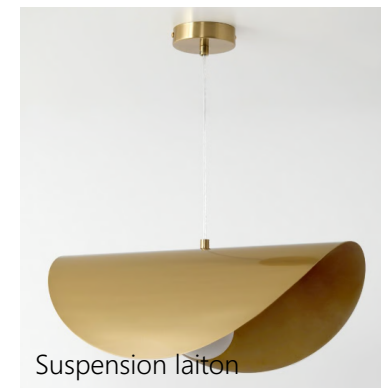

Suspension laiton



Création d'une corniche avec éclairage ruban LED tourné vers le plafond



Parquet



Peinture LG Canton

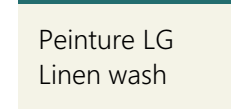

Peinture LG Linen wash

M. et Mme CLAQUIN 86 rue de Bessac 79000 NIORT	Projet d'agencement global d'une maison d'habitation 86 rue de Bessac 79000 NIORT	PROJET	Projet - Entrée	
		09	2025_085	2025 11 02

PROJET - SALON

Faisabilité et conditions d'intervention sur les structures porteuses à confirmer par un Bureau d'études Structures, et par un cheministe pour le poele

Création d'ouvertures entre la cuisine et le salon et l'entrée



Portes battantes cachant le bureau de Monsieur, avec insertion d'un vitrail à concevoir

Création d'un panneau en vitrail coloré rétro-éclairé, mis en valeur par le "vide" du meuble



Espace TV / Bibliothèques / Déco



Poele à bois

PROJET - CUISINE

Faisabilité et conditions d'intervention sur les structures porteuses à confirmer par un Bureau d'études Structures

Colonnes pour four, micro-ondes et frigo/ congélateur

Caisson technique pour hotte et VMC, avec spots encastrés

Diminution de l'ouverture existante

Bar + espace pour machines

Colonne de rangement vaisselle

Plenum avec spots encastrés

Table hauteur 90cm + rangements vaisselle



Ouverture habillée par une double arche en bois

Ilot ovale avec plan de travail pouvant accueillir des plats chauds

Sol différent marquant l'emplacement de la cuisine, avec découpe suivant l'îlot

Plan de travail sur le décroché

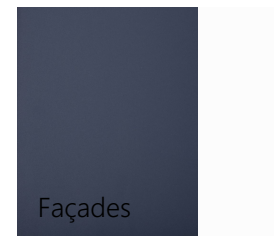
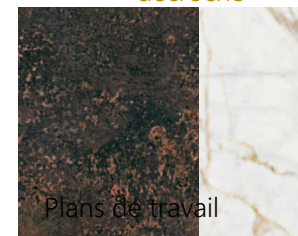
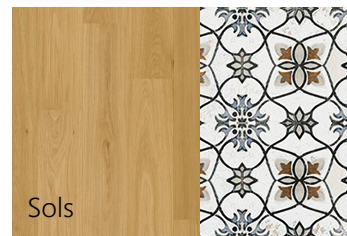
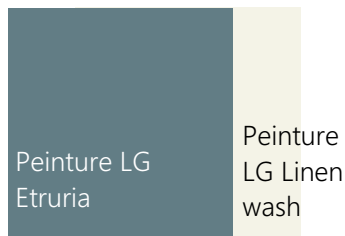

PROJET - CHAMBRE AZILIS

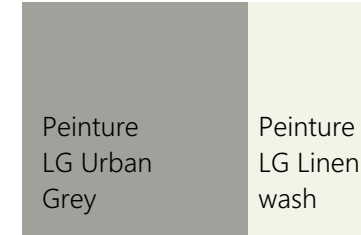

PROJET - CHAMBRE LOUKIAN ET MELINE

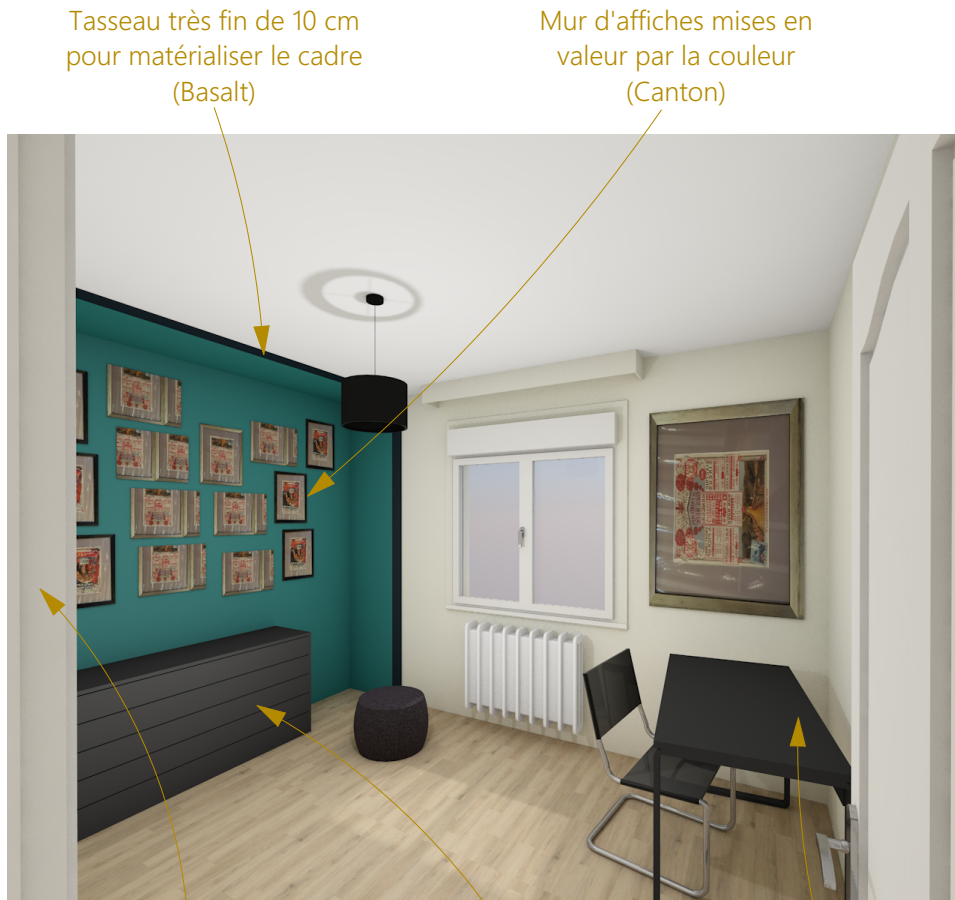

Tasseau très fin de 10 cm pour matérialiser le cadre (Basalt)

Mur d'affiches mises en valeur par la couleur (Canton)

Armoire lit escamotable

Commode de rangement

Bureau



Lit escamotable Ambiance dressing



Suspension Leroy Merlin



Chaise Ikea Tobias



Peinture LG Canton

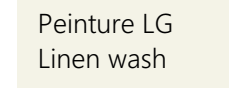

Peinture LG Linen wash

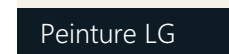

Peinture LG Basalt

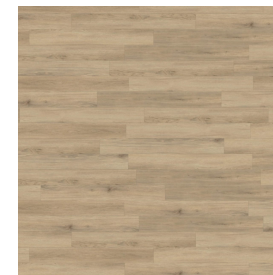

Commode Ikea Kullen 140x40cm

PROJET - SDE ENFANTS

Paroi de douche fixe vitrée (+ occultation centrale) et barre de fixation



Faïence toute hauteur dans la douche

Sèche-serviette électrique



Nouvelle cloison (avec trappe accès robinets d'arrêt) à peindre + Tablette

Coffrage évacuations + surélévation radiateur



Crédence + bande de peinture Basalt



Portes existantes du placard



Meuble de SdB Delpha Inspi 120 (meuble 120 cm + pieds + vasque double + miroir + étagère + 2 appliques)

NB : Toile de verre présente sur le plafond et les murs

Peinture LG Linen wash
Peinture LG Basalt



Faïence 35x100cm blanc rect.



Suspension Leroy Merlin

PROJET - CHAMBRE PARENTALE

- Corniche peinte de la même couleur que le plafond
- Verrière bois + verre sablé
- Tringle + Rideau mordoré
- Etagère bijoux Tikamoon
- Bouche VMC



Meuble sur mesure pour table de chevet

Peinture LG Canton
Peinture LG Linen wash



Meuble Tikamoon Eden

NB : Toile de verre présente sur le plafond et les murs



Faïence douane 10x10cm Leroy Merlin



Vasque Roca Ohtake blanc



Meuble SdB Tikamoon Arty



Colonne or brossé

Création de points lumineux
Robinetterie encastrée



Tête de lit Tikamoon Minimalys



Paroi douche coulissante

Miroir avec commande éclairage intégrée



Sèche serviette Tubes Square Madiglione



Suspension Leroy Merlin



Leroy Merlin Galati

Images non contractuelles

M. et Mme CLAQUIN
86 rue de Bessac
79000 NIORT

Projet d'agencement global d'une maison d'habitation
86 rue de Bessac
79000 NIORT

PROJET	Projet - Chambre parentale	
15	2025_085	2025 11 02

PROJET - CAGE D'ESCALIER



Mise en valeur des pavés de verre par le mur peint en Canton et l'encadrement intérieur peint en Basalt (+ peinture Linen wash du quadrillage)

Plafonds du RDC et du 1er étage peints en Canton



Suppression de la rambarde et agrandissement de la cloison du WC

Cloison avec porte à galandage menant à la cuisine

PROJET - RDC - MACONNERIE

Proposition impliquant une déclaration préalable de travaux
Faisabilité et conditions d'intervention sur les structures porteuses à confirmer par un Bureau d'études Structures, et par un cheministe pour le poele

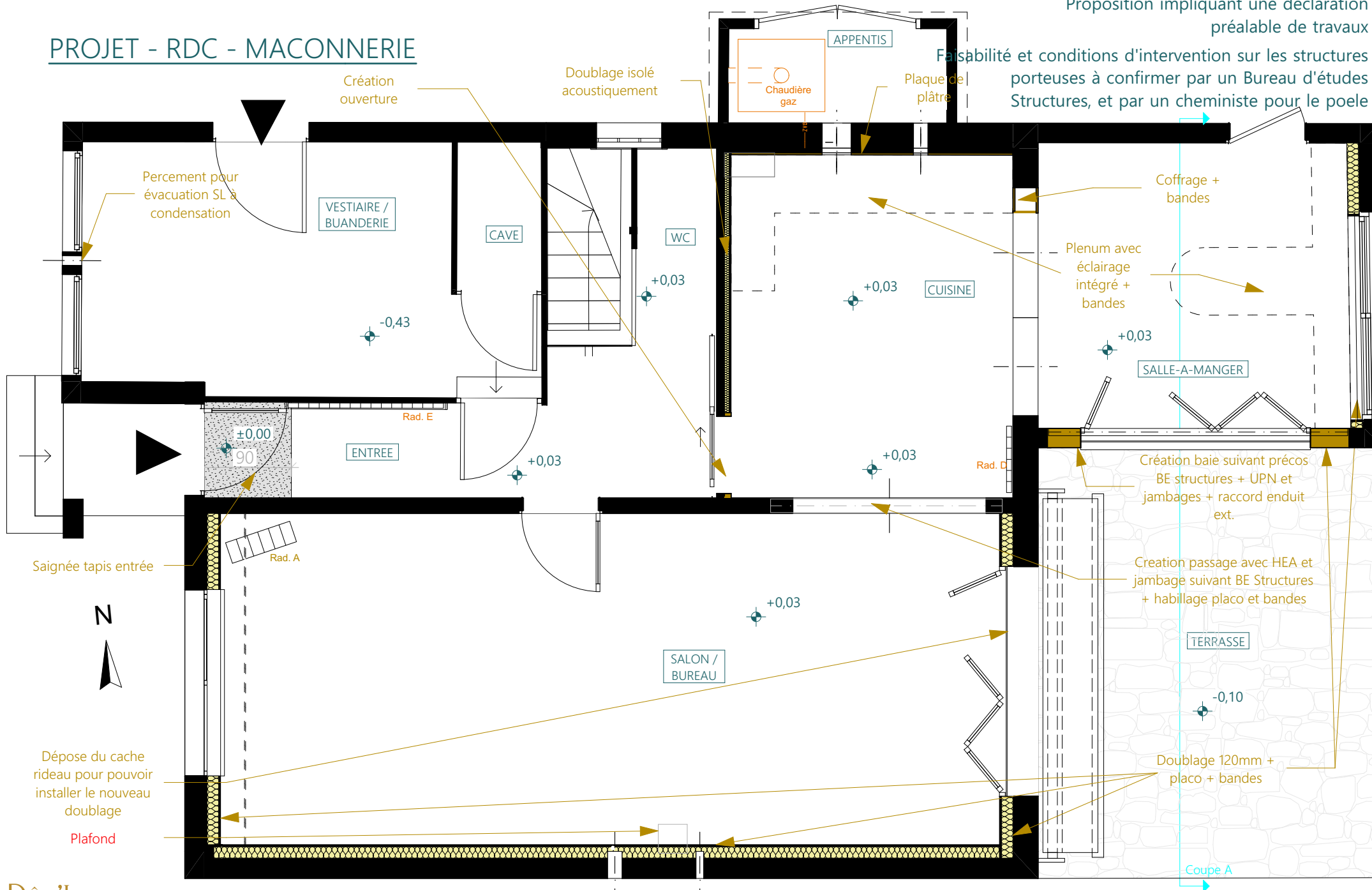

Ces plans ne sont pas des plans d'exécution et n'engagent pas la responsabilité de l'architecte d'intérieur.

M. et Mme CLAQUIN 86 rue de Bessac 79000 NIORT	Projet d'agencement global d'une maison d'habitation 86 rue de Bessac 79000 NIORT	PROJET 16	Projet - RDC - Maçonnerie - 50ème 2025_085	2025 11 02
--	---	--------------	---	------------

Plinthe bois massif pour recouvrir plinthes existantes

PROJET - RDC - MENUISERIE

Proposition impliquant une déclaration préalable de travaux pour la découpe de meubles pour passer l'évacuation des eaux usées (PdT).
Faisabilité et conditions d'intervention sur les structures porteuses à confirmer par un Bureau d'études Structures, et par un cheministe pour le poêle.

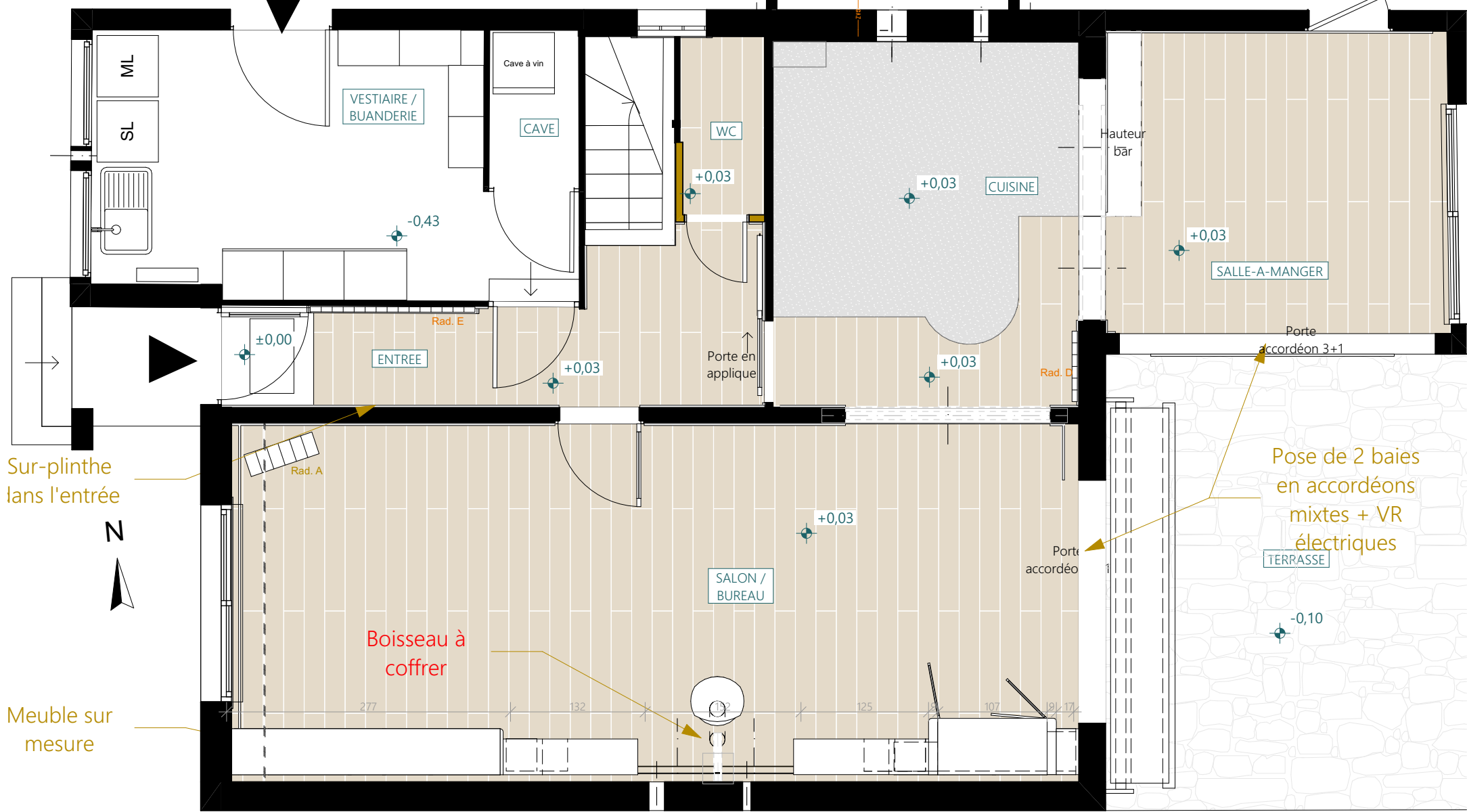

Sur-plinthe dans l'entrée



Meuble sur mesure

Ces plans ne sont pas des plans d'exécution et n'engagent pas la responsabilité de l'architecte d'intérieur.

M. et Mme CLAUQUIN 86 rue de Bessac 79000 NIORT	Projet d'aménagement global d'une maison d'habitation 86 rue de Bessac 79000 NIORT	PROJET 17	Projet - RDC - Menuiserie - 50ème 2025_085	2025 11 02
---	--	--------------	---	------------

PROJET - RDC - ELECTRICITE

Proposition impliquant une déclaration préalable de travaux
 Faisabilité et conditions d'intervention sur les structures porteuses à confirmer par un Bureau d'études Structures, et par un chimiste pour le poêle

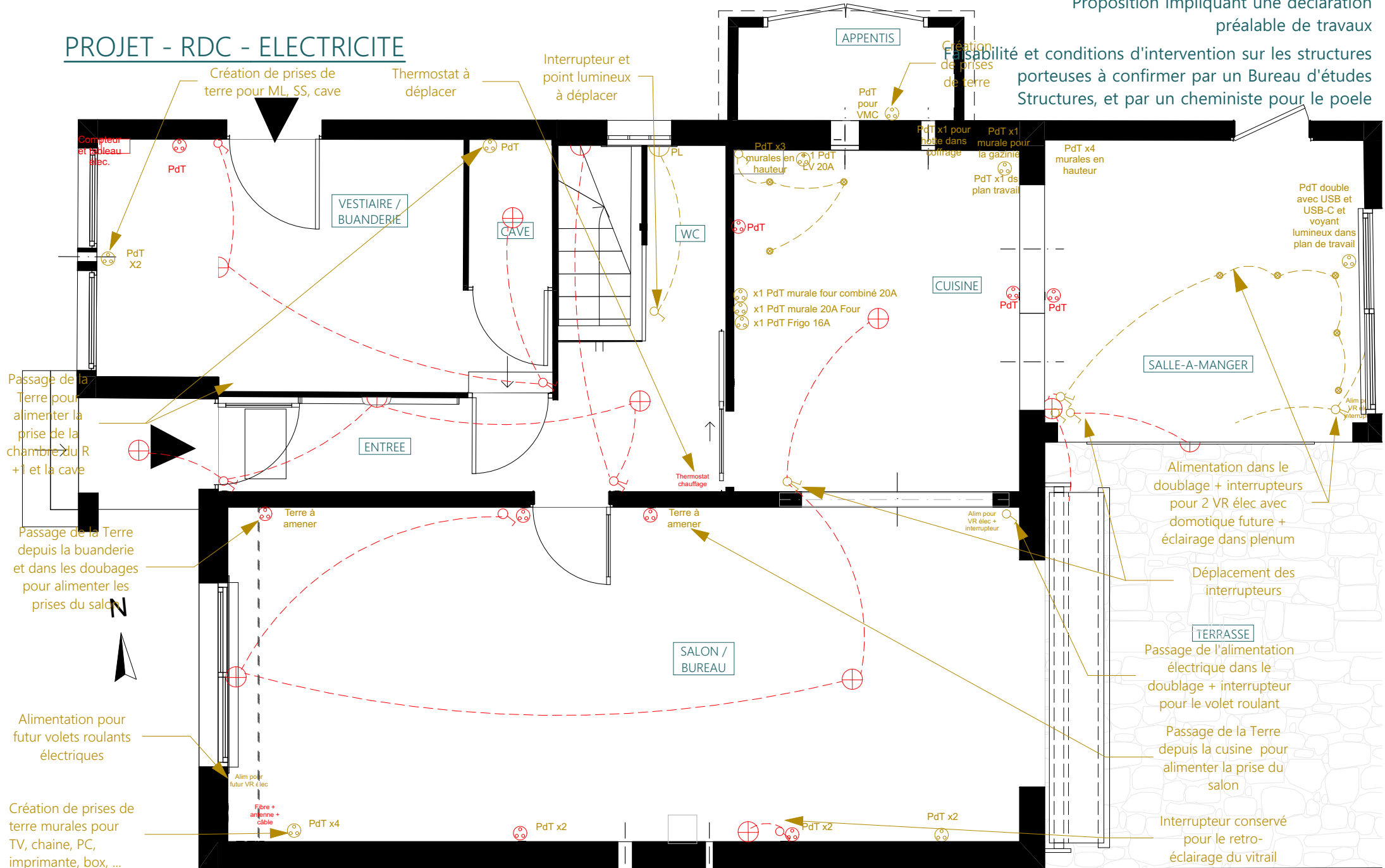

Compteur et tableau élec.
 PdT x2
 Passage de la Terre pour alimenter la prise de la chambre du R+1 et la cave
 Passage de la Terre depuis la buanderie et dans les doublages pour alimenter les prises du salon
 Alimentation pour futur volets roulants électriques
 Création de prises de terre murales pour TV, chaîne, PC, imprimante, box, ...

Création de prises de terre pour ML, SS, cave
 Thermostat à déplacer
 Interrupteur et point lumineux à déplacer

APPENTIS
 Création de prises de terre
 PdT pour VMC
 PdT x3 murales en hauteur
 1 PdT murale pour la gazinière
 PdT x1 pour boîte dans poivrage
 PdT x1 murale pour la gazinière
 PdT x1 ds plan travail

x1 PdT murale four combiné 20A
 x1 PdT murale 20A Four
 x1 PdT Frigo 16A

PdT x4 murales en hauteur
 PdT double avec USB et USB-C et voyant lumineux dans plan de travail

Alimentation dans le doublage + interrupteurs pour 2 VR élec avec domotique future + éclairage dans plenum
 Déplacement des interrupteurs

Passage de l'alimentation électrique dans le doublage + interrupteur pour le volet roulant

Passage de la Terre depuis la cuisine pour alimenter la prise du salon

Interrupteur conservé pour le retro-éclairage du vitrail

Ces plans ne sont pas des plans d'exécution et n'engagent pas la responsabilité de l'architecte d'intérieur.

M. et Mme CLAQUIN
 86 rue de Bessac
 79000 NIOIRT

Projet d'aménagement global d'une maison d'habitation
 86 rue de Bessac
 79000 NIOIRT

PROJET	Projet - RDC - Electricité - 50ème	
18	2025_085	2025 11 02

PROJET - RDC - PLOMBERIE CHAUFFAGE VENTILATION

Proposition impliquant une déclaration préalable de travaux
Faisabilité et conditions d'intervention sur les structures porteuses à confirmer par un Bureau d'études Structures, et par un cheministe pour le poêle

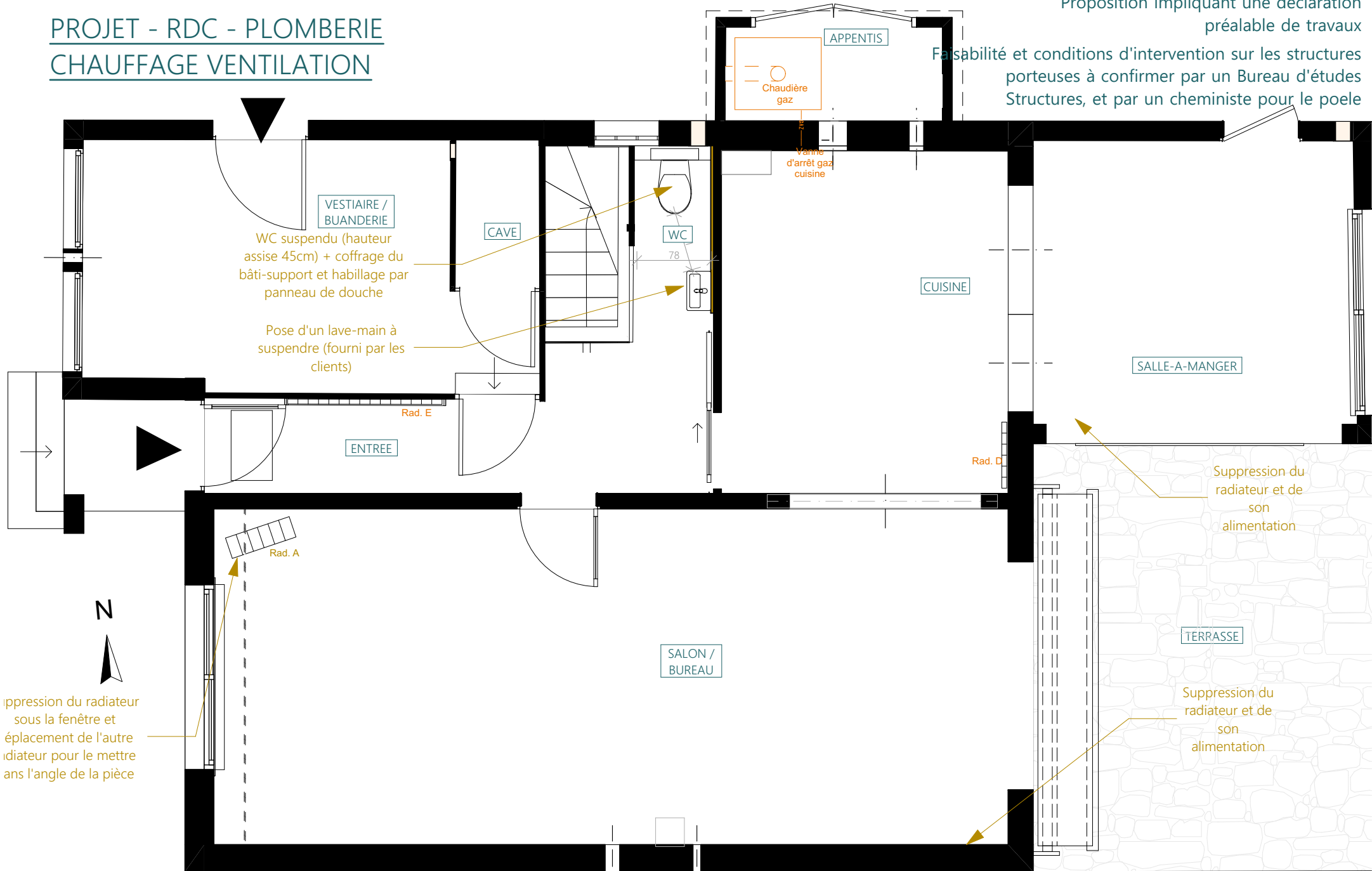

Ces plans ne sont pas des plans d'exécution et n'engagent pas la responsabilité de l'architecte d'intérieur.

M. et Mme CLAQUIN
86 rue de Bessac
79000 NIORT

Projet d'agencement global d'une maison d'habitation
86 rue de Bessac
79000 NIORT

PROJET	Projet - RDC - Plomberie - 50ème	
19	2025_085	2025 11 02

PROJET - RDC - RESEAUX SANITAIRES ET VENTILATION

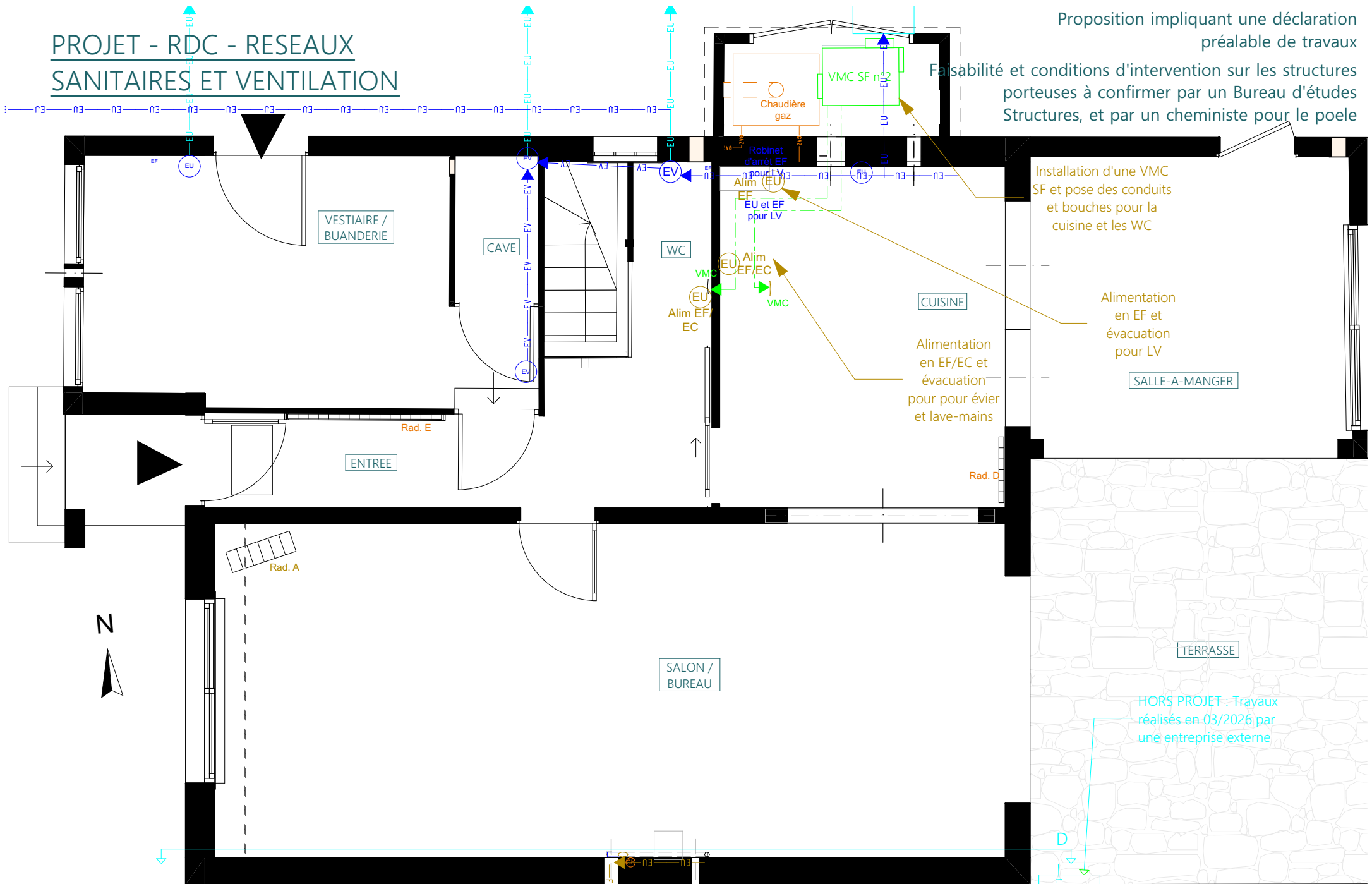

Ces plans ne sont pas des plans d'exécution et n'engagent pas la responsabilité de l'architecte d'intérieur.

M. et Mme CLAQUIN
86 rue de Bessac
79000 NIORT

Projet d'aménagement global d'une maison d'habitation
86 rue de Bessac
79000 NIORT

PROJET	Projet - RDC - Réseaux sanitaires et VMC - 50ème	
19	2025_085	2025 11 02

PROJET - RDC - CUISINE

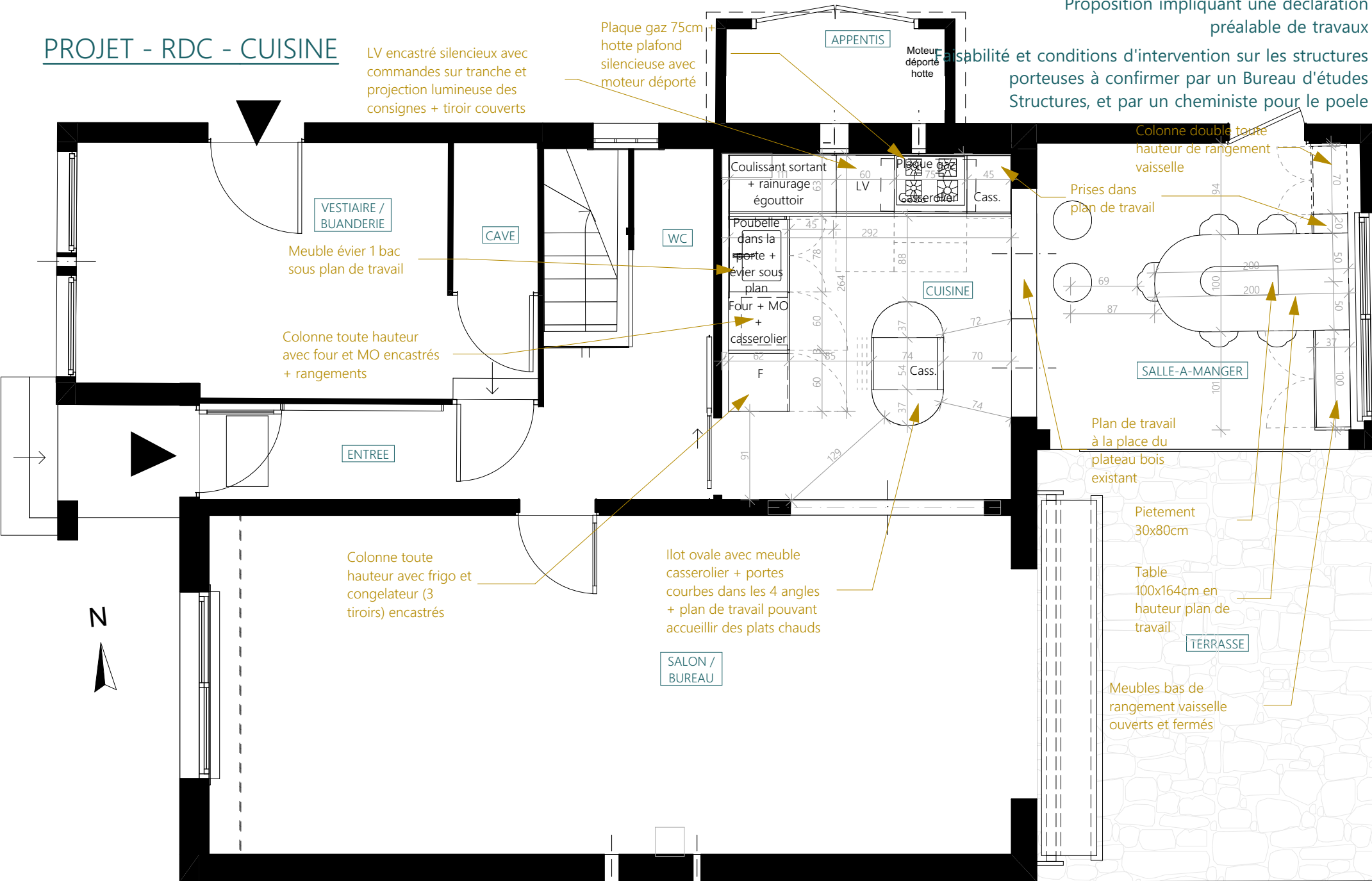

Proposition impliquant une déclaration préalable de travaux et conditions d'intervention sur les structures porteuses à confirmer par un Bureau d'études Structures, et par un cheministe pour le poele

Ces plans ne sont pas des plans d'exécution et n'engagent pas la responsabilité de l'architecte d'intérieur.

M. et Mme CLAQUIN 86 rue de Bessac 79000 NIORT	Projet d'agencement global d'une maison d'habitation 86 rue de Bessac 79000 NIORT	PROJET 20	Projet - RDC - Cuisine - 50ème 2025_085 2025 11 02	
--	---	--------------	--	--

PROJET - RDC - PEINTURE

Proposition impliquant une déclaration préalable de travaux
 Faisabilité et conditions d'intervention sur les structures porteuses à confirmer par un Bureau d'études Structures, et par un cheministe pour le poele

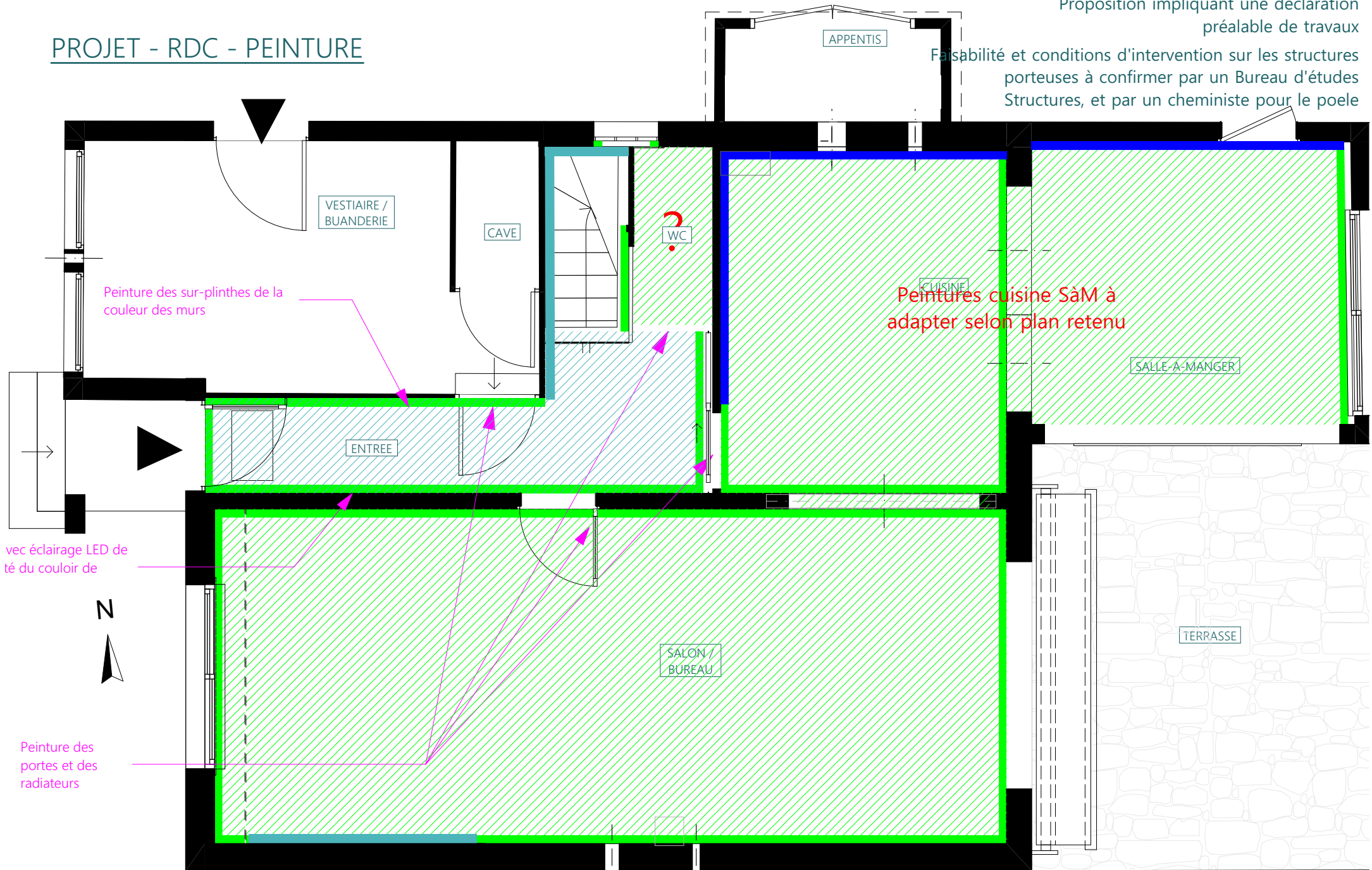

Ces plans ne sont pas des plans d'exécution et n'engagent pas la responsabilité de l'architecte d'intérieur.

M. et Mme CLAQUIN
 86 rue de Bessac
 79000 NIORT

Projet d'agencement global d'une maison d'habitation
 86 rue de Bessac
 79000 NIORT

PROJET	Projet - RDC - Peinture - 50ème	
21	2025_085	2025 11 02

PROJET - RDC - CHEMINEE

Proposition impliquant une déclaration préalable de travaux
 Faisabilité et conditions d'intervention sur les structures porteuses à confirmer par un Bureau d'études Structures, et par un cheministe pour le poele

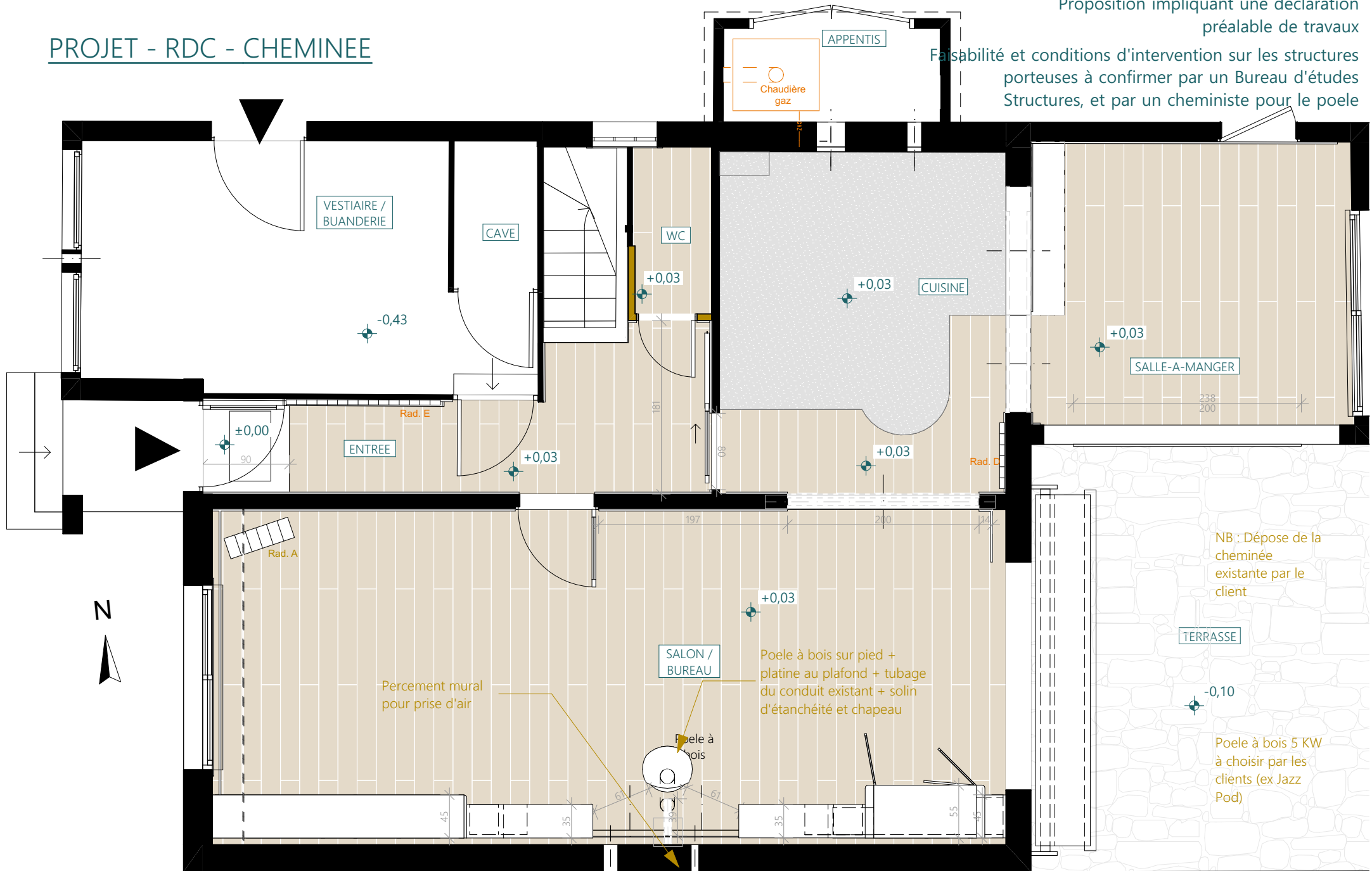

Percement mural pour prise d'air

Poele à bois sur pied + platine au plafond + tubage du conduit existant + solin d'étanchéité et chapeau

NB : Dépose de la cheminée existante par le client

Poele à bois 5 KW à choisir par les clients (ex Jazz Pod)

Ces plans ne sont pas des plans d'exécution et n'engagent pas la responsabilité de l'architecte d'intérieur.

M. et Mme CLAQUIN
 86 rue de Bessac
 79000 NIORT

Projet d'agencement global d'une maison d'habitation
 86 rue de Bessac
 79000 NIORT

PROJET	Projet - RDC - Cheminée - 50ème	
22	2025_085	2025 11 02

PROJET - RDC - CLIENT

Proposition impliquant une déclaration préalable de travaux

Faisabilité et conditions d'intervention sur les structures porteuses à confirmer par un Bureau d'études Structures, et par un cheministe pour le poele

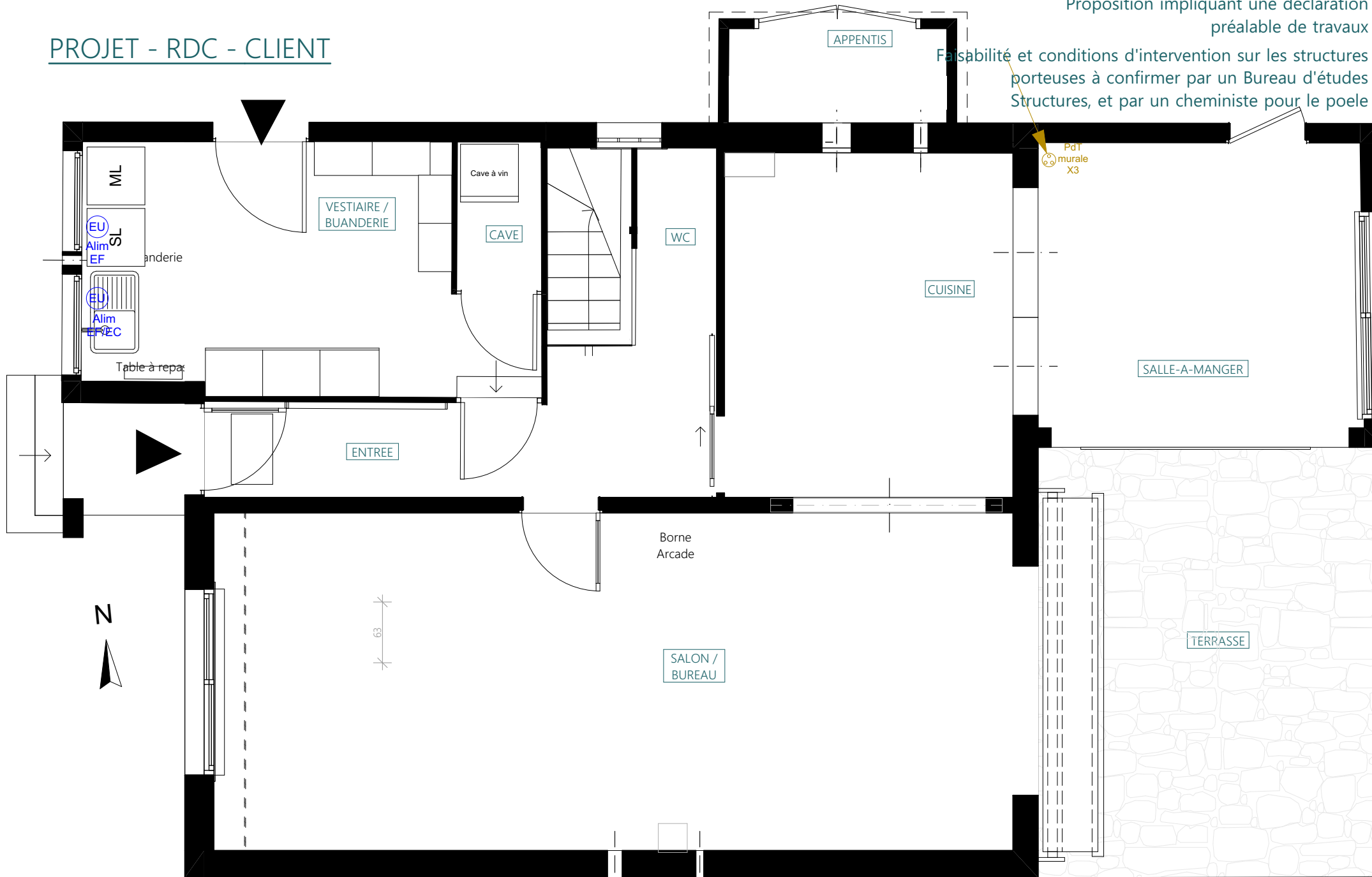

Ces plans ne sont pas des plans d'exécution et n'engagent pas la responsabilité de l'architecte d'intérieur.

M. et Mme CLAQUIN
86 rue de Bessac
79000 NIORT

Projet d'agencement global d'une maison d'habitation
86 rue de Bessac
79000 NIORT

PROJET	Projet - RDC - Client - 50ème	
18	2025_085	2025 11 02

PROJET - RDC - SOLS

Proposition impliquant une déclaration préalable de travaux
 Faisabilité et conditions d'intervention sur les structures porteuses à confirmer par un Bureau d'études Structures, et par un cheministe pour le poele

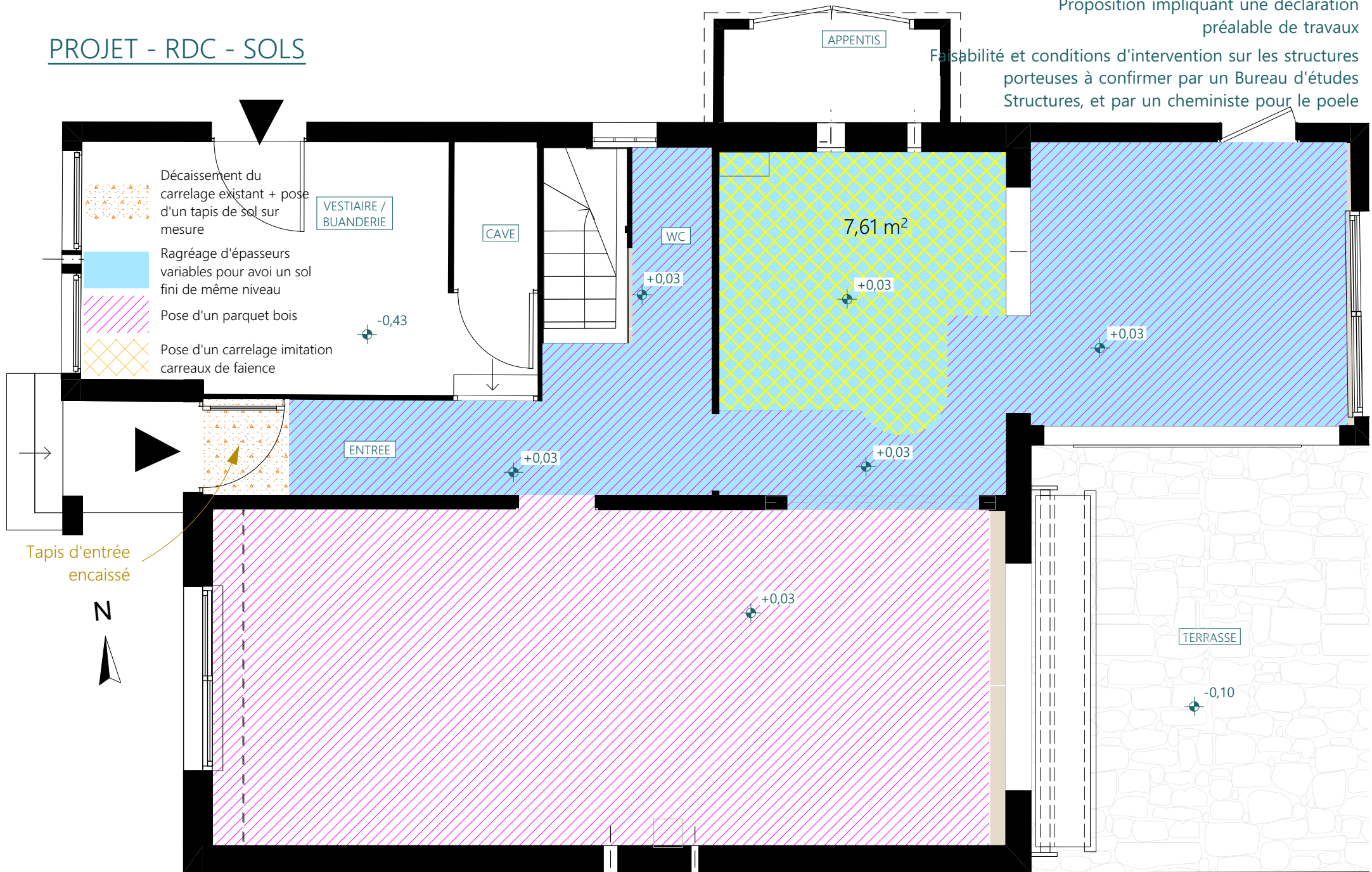

Ces plans ne sont pas des plans d'exécution et n'engagent pas la responsabilité de l'architecte d'intérieur.

M. et Mme CLAQUIN
 86 rue de Bessac
 79000 NIORT

Projet d'agencement global d'une maison d'habitation
 86 rue de Bessac
 79000 NIORT

PROJET	Projet - RDC - Sols - 50ème	
23	2025_085	2025 11 02

PROJET - RDC - MEUBLE SUR MESURE

Proposition impliquant une déclaration préalable de travaux
 Faisabilité et conditions d'intervention sur les structures porteuses à confirmer par un Bureau d'études Structures, et par un cheministe pour le poêle

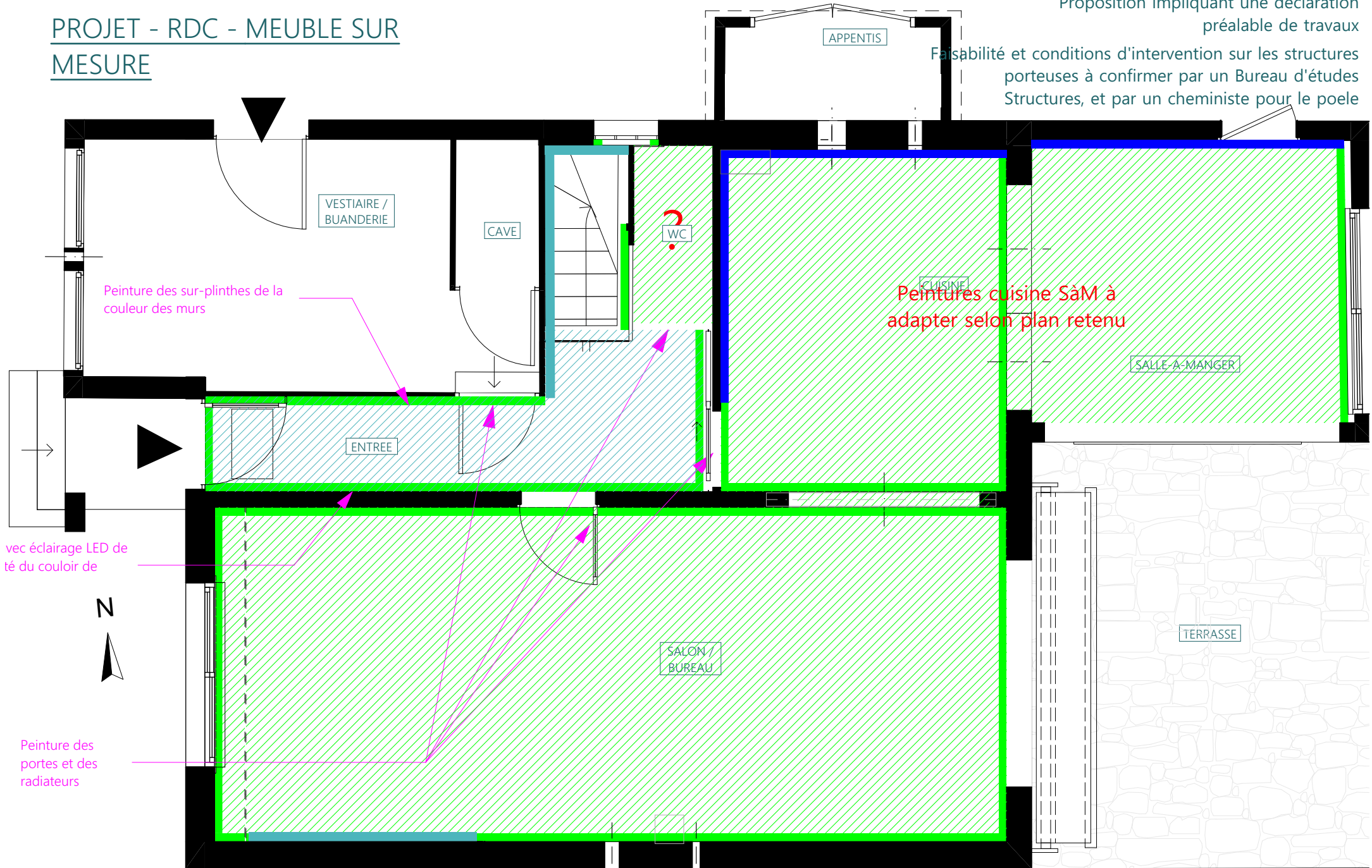

Ces plans ne sont pas des plans d'exécution et n'engagent pas la responsabilité de l'architecte d'intérieur.

M. et Mme CLAQUIN
 86 rue de Bessac
 79000 NIORT

Projet d'agencement global d'une maison d'habitation
 86 rue de Bessac
 79000 NIORT

PROJET	Projet - RDC - Meuble sur mesure	
24	2025_085	2025 11 02

PROJET - ETAGE - MENUISERIE

Proposition impliquant une déclaration préalable de travaux

Faisabilité et conditions d'intervention sur les structures porteuses à confirmer par un Bureau d'études Structures, et par un cheministe pour le poele

Pose d'une fenêtre extérieure devant les pavés de verre (avec possibilité d'ouverture) ==> travaux à faire en même temps que le RDC

Dépose panneau bois + pose de baguettes pour finir l'encadrement

Recouvrement des marches et plinthes de l'escalier + modification cloison WC du RDC

Tablette à poser sur nouvelle cloison placo peinte (matériau à choisir par les clients)



Dépose de la cloison au-dessus de la porte, avec conservation de la corniche + tête de cloison

Mobilier bois servant de table de chevet (matériau à choisir par les clients)

Suppression de la prise d'air dans les 2 fenêtres

Verrière bois + vitrage occultant à intégrer dans la cloison créée par le plombier

3 tablettes étagères à accrocher sur les nouvelles cloisons de la SdE (matériau à choisir par les clients)

4 étagères + espace dessous pour panier à linge.



Ces plans ne sont pas des plans d'exécution et n'engagent pas la responsabilité de l'architecte d'intérieur.

M. et Mme CLAQUIN
86 rue de Bessac
79000 NIORT

Projet d'agencement global d'une maison d'habitation
86 rue de Bessac
79000 NIORT

PROJET
25

Projet - Etage - Menuiserie - 50ème
2025_085
2025 11 02

PROJET - ETAGE - PLOMBERIE

Proposition impliquant une déclaration préalable de travaux

Faisabilité et conditions d'intervention sur les structures porteuses à confirmer par un Bureau d'études Structures, et par un chimiste pour le poele

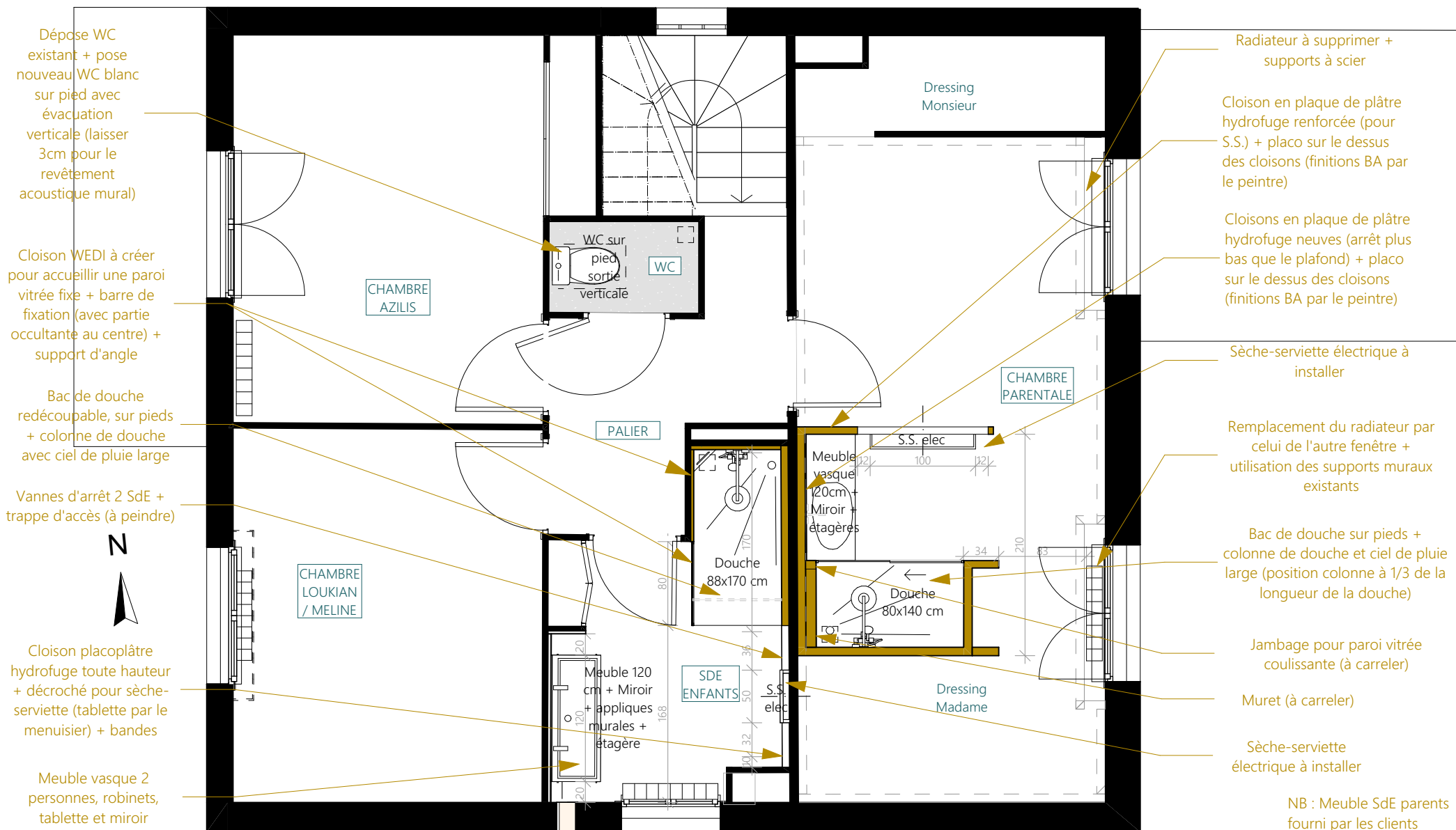

- Dépose WC existant + pose nouveau WC blanc sur pied avec évacuation verticale (laisser 3cm pour le revêtement acoustique mural)
- Cloison WEDI à créer pour accueillir une paroi vitrée fixe + barre de fixation (avec partie occultante au centre) + support d'angle
- Bac de douche redécoupable, sur pieds + colonne de douche avec ciel de pluie large
- Vannes d'arrêt 2 SdE + trappe d'accès (à peindre)
- Cloison placoplâtre hydrofuge toute hauteur + décroché pour sèche-serviette (tablette par le menuisier) + bandes
- Meuble vasque 2 personnes, robinets, tablette et miroir

- Radiateur à supprimer + supports à scier
- Cloison en plaque de plâtre hydrofuge renforcée (pour S.S.) + placo sur le dessus des cloisons (finitions BA par le peintre)
- Cloisons en plaque de plâtre hydrofuge neuves (arrêt plus bas que le plafond) + placo sur le dessus des cloisons (finitions BA par le peintre)
- Sèche-serviette électrique à installer
- Remplacement du radiateur par celui de l'autre fenêtre + utilisation des supports muraux existants
- Bac de douche sur pieds + colonne de douche et ciel de pluie large (position colonne à 1/3 de la longueur de la douche)
- Jambage pour paroi vitrée coulissante (à carreler)
- Muret (à carreler)
- Sèche-serviette électrique à installer

NB : Meuble SdE parents fourni par les clients

M. et Mme CLAUQUIN 86 rue de Bessac 79000 NIORT	Projet d'agencement global d'une maison d'habitation 86 rue de Bessac 79000 NIORT		PROJET	Projet - Etage - Plomberie - 50ème	
	27	2025_085	2025 11 02		

PROJET - ETAGE - DRESSINGS

Proposition impliquant une déclaration préalable de travaux

Faisabilité et conditions d'intervention sur les structures porteuses à confirmer par un Bureau d'études Structures, et par un cheministe pour le poele

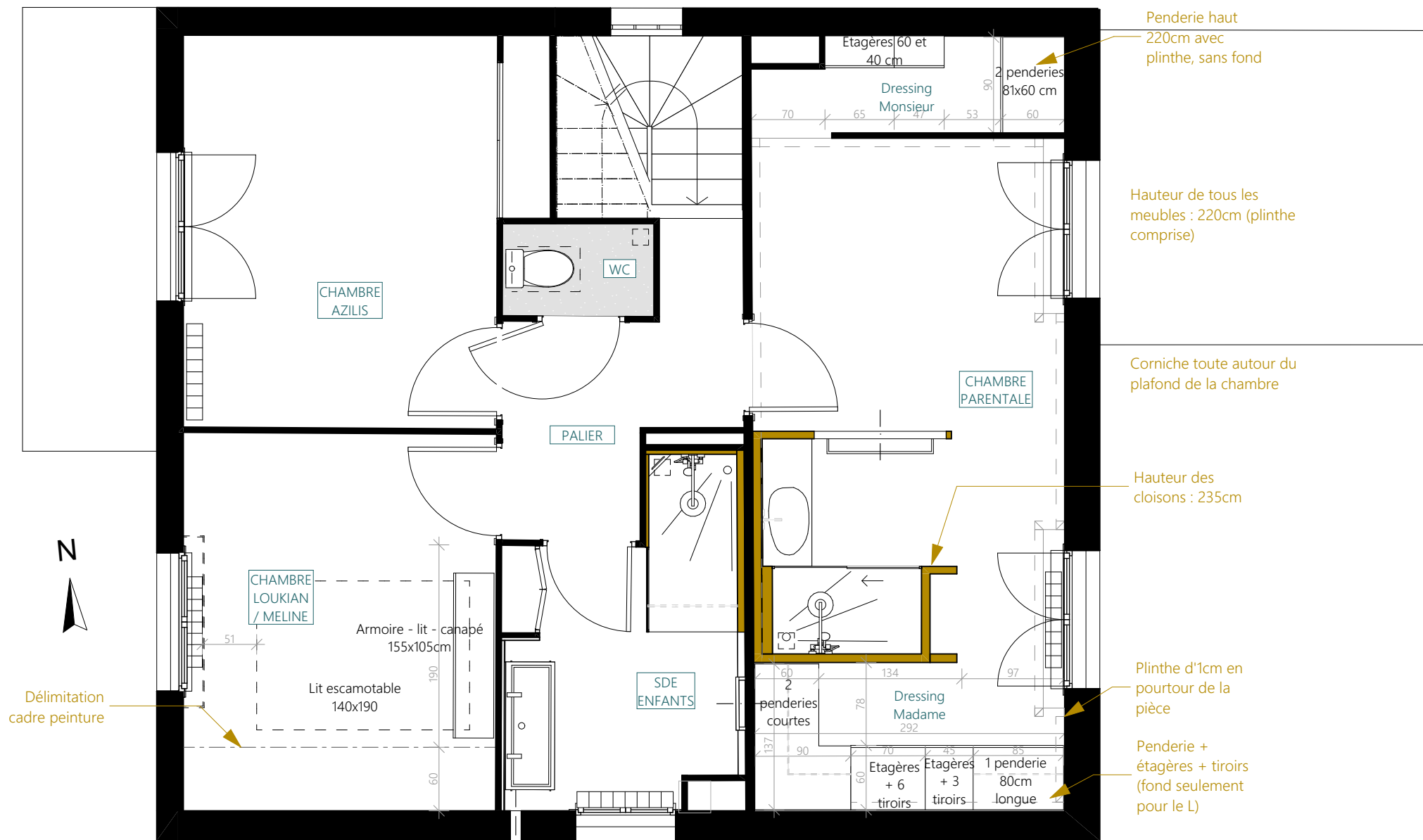

Délimitation cadre peinture

Penderie haut
220cm avec plinthe, sans fond

Hauteur de tous les meubles : 220cm (plinthe comprise)

Corniche toute autour du plafond de la chambre

Hauteur des cloisons : 235cm

Plinthe d'1cm en pourtour de la pièce

Penderie + étagères + tiroirs (fond seulement pour le L)

Ces plans ne sont pas des plans d'exécution et n'engagent pas la responsabilité de l'architecte d'intérieur.

M. et Mme CLAUQUIN 86 rue de Bessac 79000 NIORT	Projet d'agencement global d'une maison d'habitation 86 rue de Bessac 79000 NIORT		PROJET 28	Projet - Etage - Dressings - 50ème 2025_085 2025 11 02	
---	---	--	--------------	--	--

PROJET - ETAGE - PEINTURE

Proposition impliquant une déclaration préalable de travaux

Faisabilité et conditions d'intervention sur les structures porteuses à confirmer par un Bureau d'études Structures, et par un cheministe pour le poele

Peinture de la toile de verre au plafond (Urban Grey) avec baguette extra-plate en pourtour pour créer une ligne bien droite
 Peinture de la porte en Linen Wash côtés intérieur et extérieur

Peinture de la corniche de la chambre des parents en LG Linen Wash + plinthes de la couleur de chaque mur

Finition N
 Peintures : à choisir

Peinture de la porte en Linen Wash côté palier et Canton côté chambre

MDF 3 mm peint en Basalt (plafond + 2 murs) pour donner l'illusion d'un cadre

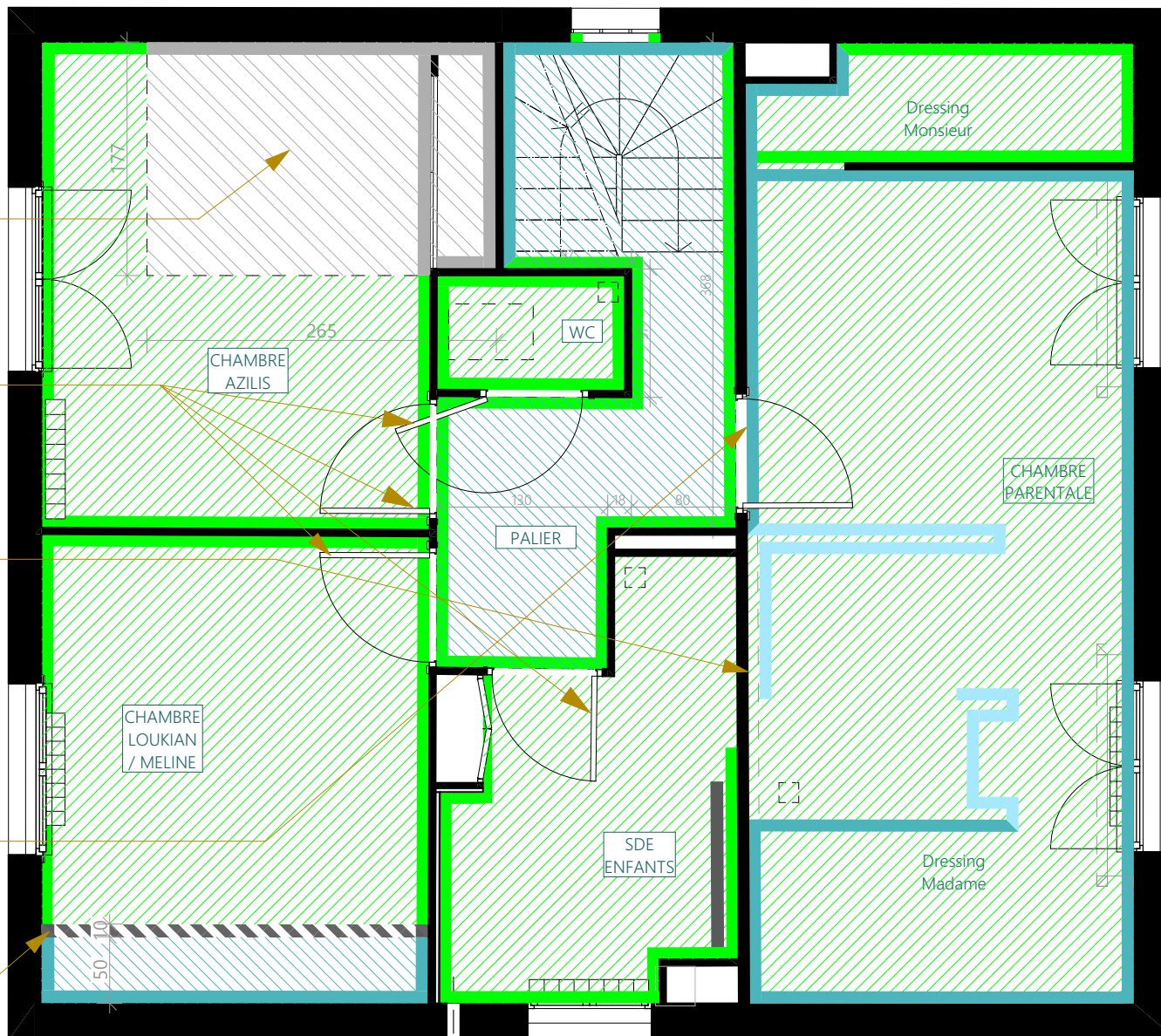

- Bandes et ponçage des nouvelles cloisons en plaque de plâtre hydrofuge
- Ratissage et préparation des murs/cloisons pour la chambre des parents et la SdE des enfants, avant peinture.
- Peinture directe sur la toile de verre pour les 2 chambres des enfants, le palier et la cage d'escalier
- Peinture de tous les radiateurs en peinture glycero de la couleur du mur
- Peinture des limons en peinture glycero de la couleur du mur
- Pose d'un nouveau revêtement de sol par le client ==> joint de dilatation à laisser en périphérie + pose d'une finition en bas de plinthes par le client
- Prises d'air murales à boucher + rattrapage avec toile de verre à certains endroits
- Rampe bois d'escalier à peindre en Linen Wash

- Peinture murale LG à définir selon choix du carrelage
- Peinture murale LG Urban Grey
- Peinture plafond LG Urban Grey
- Peinture murale LG Linen Wash
- Peinture plafond LG Linen Wash
- Peinture murale LG Canton
- Peinture plafond LG Canton
- Peinture murale LG Basalt
- Peinture plafond LG Basalt

PROJET - ETAGE - CARRELAGE

Proposition impliquant une déclaration préalable de travaux

Faisabilité et conditions d'intervention sur les structures porteuses à confirmer par un Bureau d'études Structures, et par un cheministe pour le poele

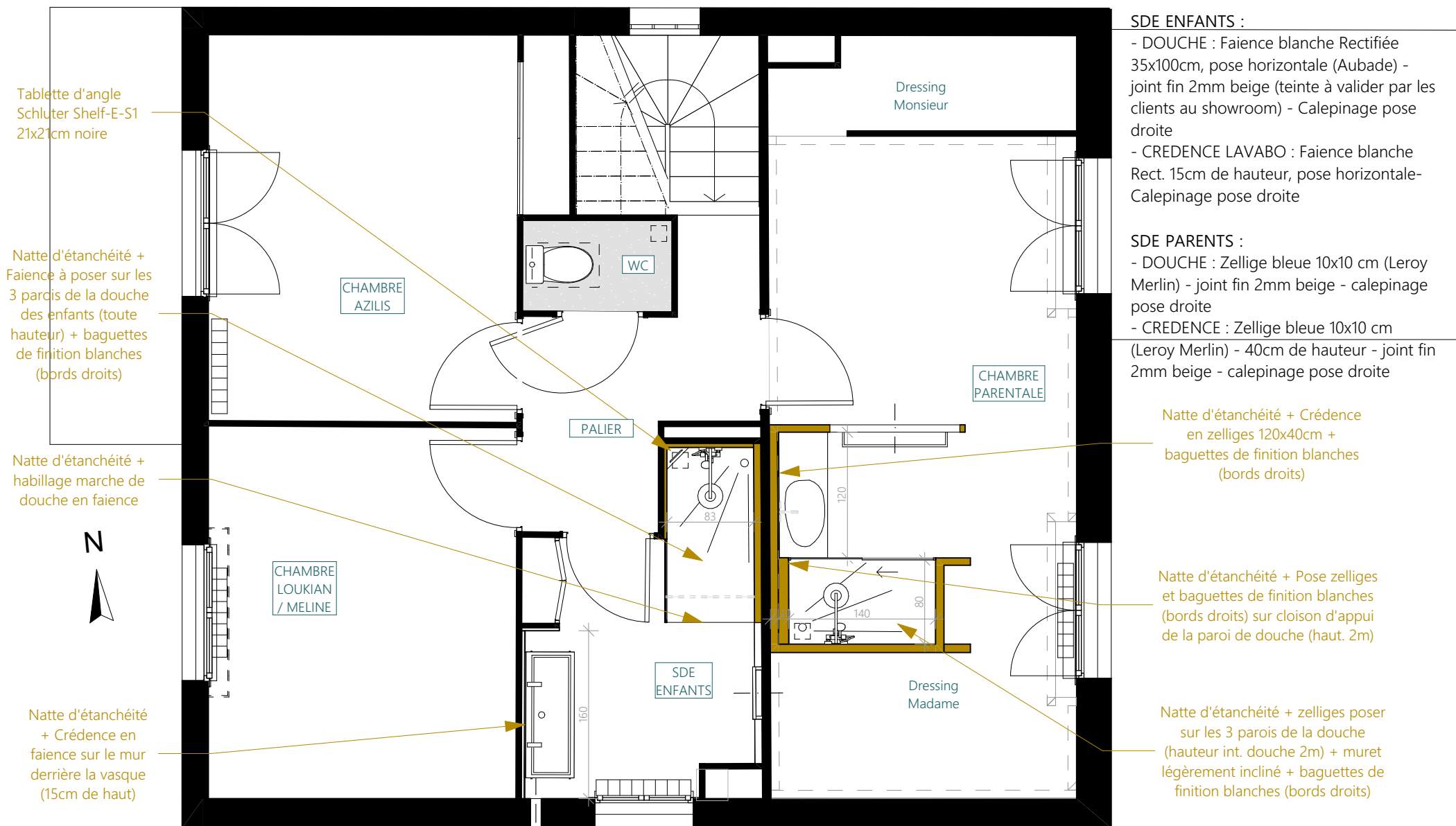

- SDE ENFANTS :**
- DOUCHE : Faïence blanche Rectifiée 35x100cm, pose horizontale (Aubade) - joint fin 2mm beige (teinte à valider par les clients au showroom) - Calepinage pose droite
 - CREDENCE LAVABO : Faïence blanche Rect. 15cm de hauteur, pose horizontale- Calepinage pose droite
- SDE PARENTS :**
- DOUCHE : Zellige bleue 10x10 cm (Leroy Merlin) - joint fin 2mm beige - calepinage pose droite
 - CREDENCE : Zellige bleue 10x10 cm (Leroy Merlin) - 40cm de hauteur - joint fin 2mm beige - calepinage pose droite

Tablette d'angle Schlüter Shelf-E-S1 21x21cm noire

Natte d'étanchéité + Faïence à poser sur les 3 parois de la douche des enfants (toute hauteur) + baguettes de finition blanches (bords droits)

Natte d'étanchéité + habillage marche de douche en faïence

Natte d'étanchéité + Crédence en faïence sur le mur derrière la vasque (15cm de haut)

Natte d'étanchéité + Crédence en zelliges 120x40cm + baguettes de finition blanches (bords droits)

Natte d'étanchéité + Pose zelliges et baguettes de finition blanches (bords droits) sur cloison d'appui de la paroi de douche (haut. 2m)

Natte d'étanchéité + zelliges poser sur les 3 parois de la douche (hauteur int. douche 2m) + muret légèrement incliné + baguettes de finition blanches (bords droits)

Ces plans ne sont pas des plans d'exécution et n'engagent pas la responsabilité de l'architecte d'intérieur.

M. et Mme CLAUQUIN 86 rue de Bessac 79000 NIORT	Projet d'agencement global d'une maison d'habitation 86 rue de Bessac 79000 NIORT		PROJET	Projet - Etage - Carrelage - 50ème	
			30	2025_085	2025 11 02

PROJET - ETAGE - CLIENT

Proposition impliquant une déclaration préalable de travaux

Faisabilité et conditions d'intervention sur les structures porteuses à confirmer par un Bureau d'études Structures, et par un cheministe pour le poêle

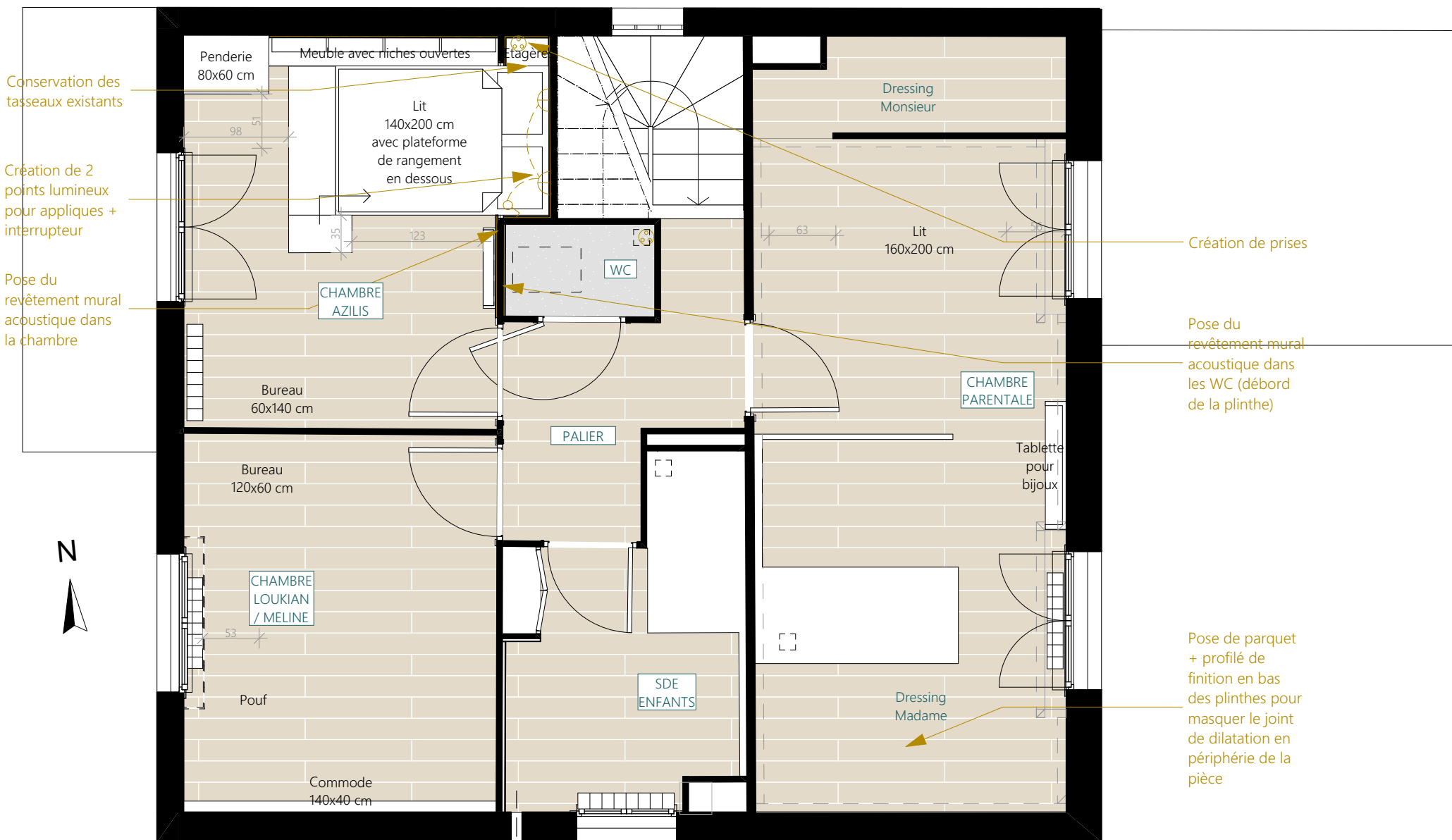

PROJET - CHAMBRE PARENTS - VERRIERE

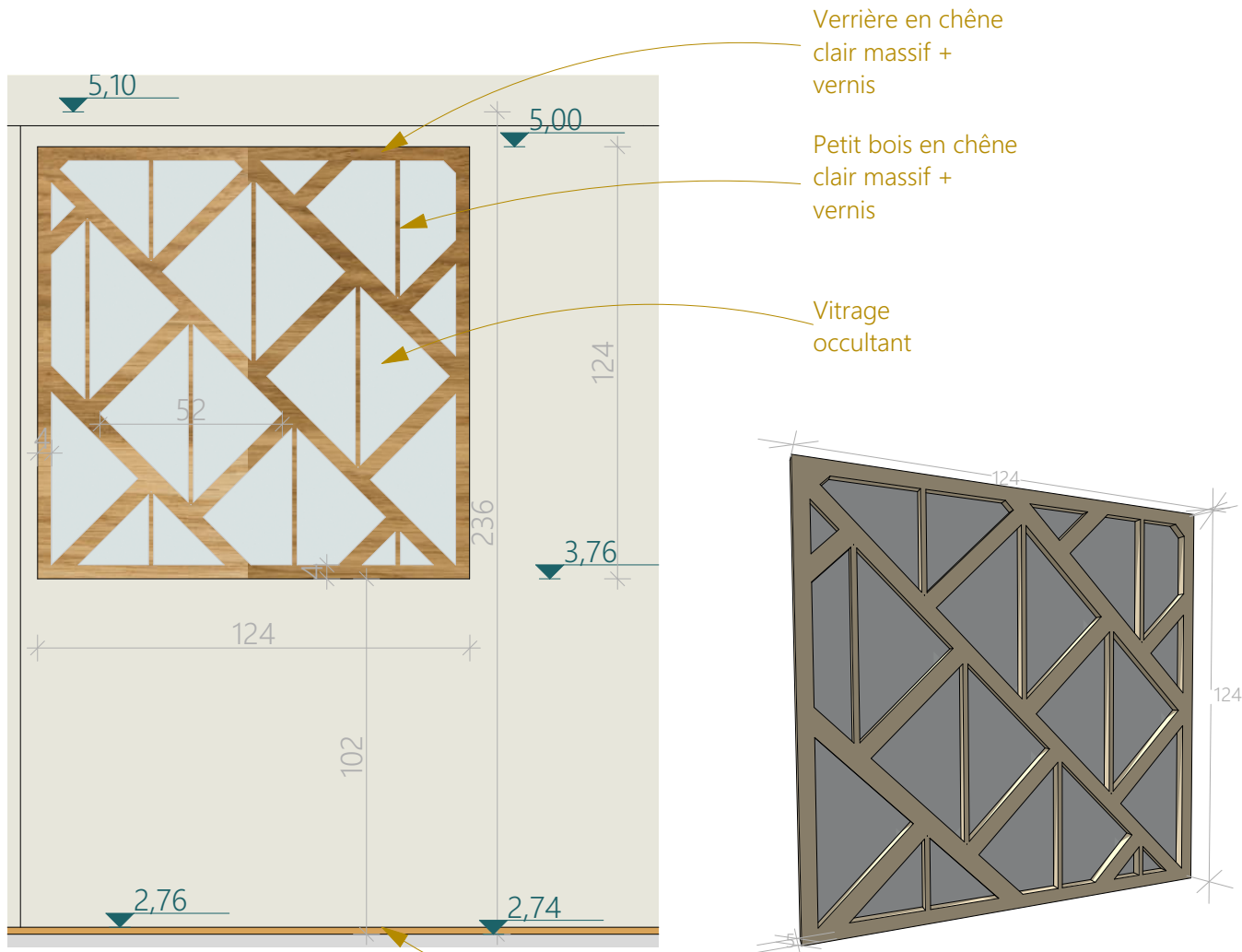

Coupe Verrière - 20ème

Parquet posé par le client sur l'existant



M. et Mme CLAQUIN 86 rue de Bessac 79000 NIORT	Projet d'agencement global d'une maison d'habitation 86 rue de Bessac 79000 NIORT		PROJET	Projet - Etage - chambre parents - Verrière	
	32	2025_085		2025 11 02	

PROJET - CHAMBRE PARENTS - MEUBLE

Proposition impliquant une déclaration préalable de travaux

Faisabilité et conditions d'intervention sur les structures porteuses à confirmer par un Bureau d'études Structures, et par un cheministe pour le poele

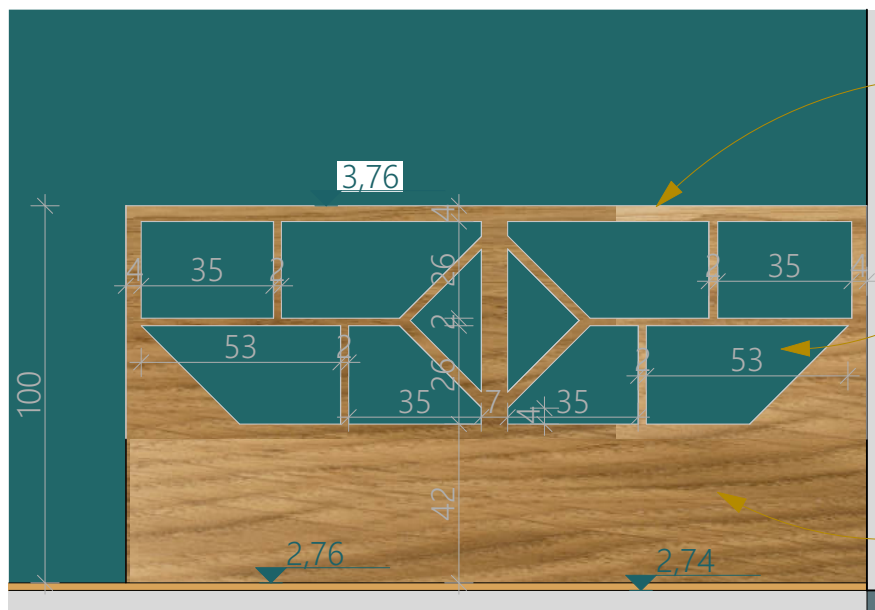

Coupe Meuble chevet - 20ème

Meuble habillé en stratifié Egger Chene Kendal naturel

Partie ajourée, sans fond

Partie pleine

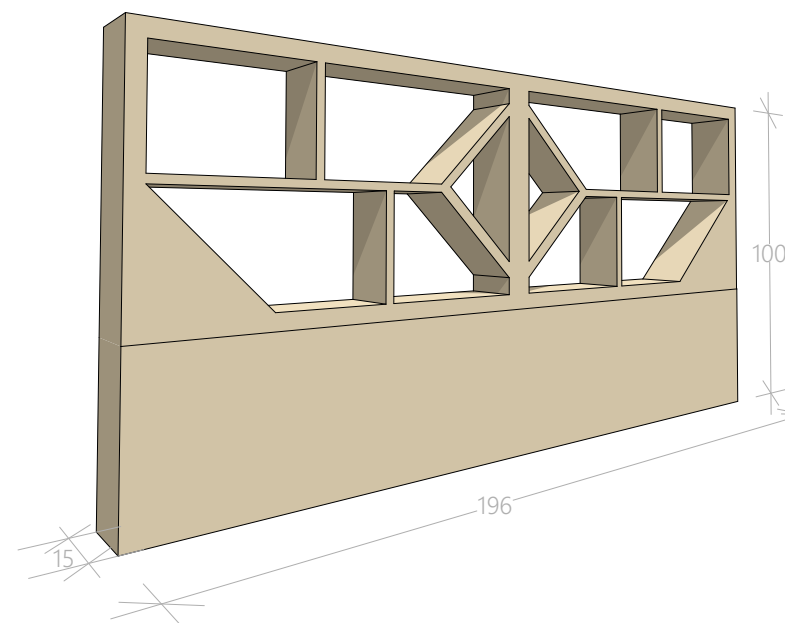

PROJET - CHAMBRE PARENTS - SdE PARENTS

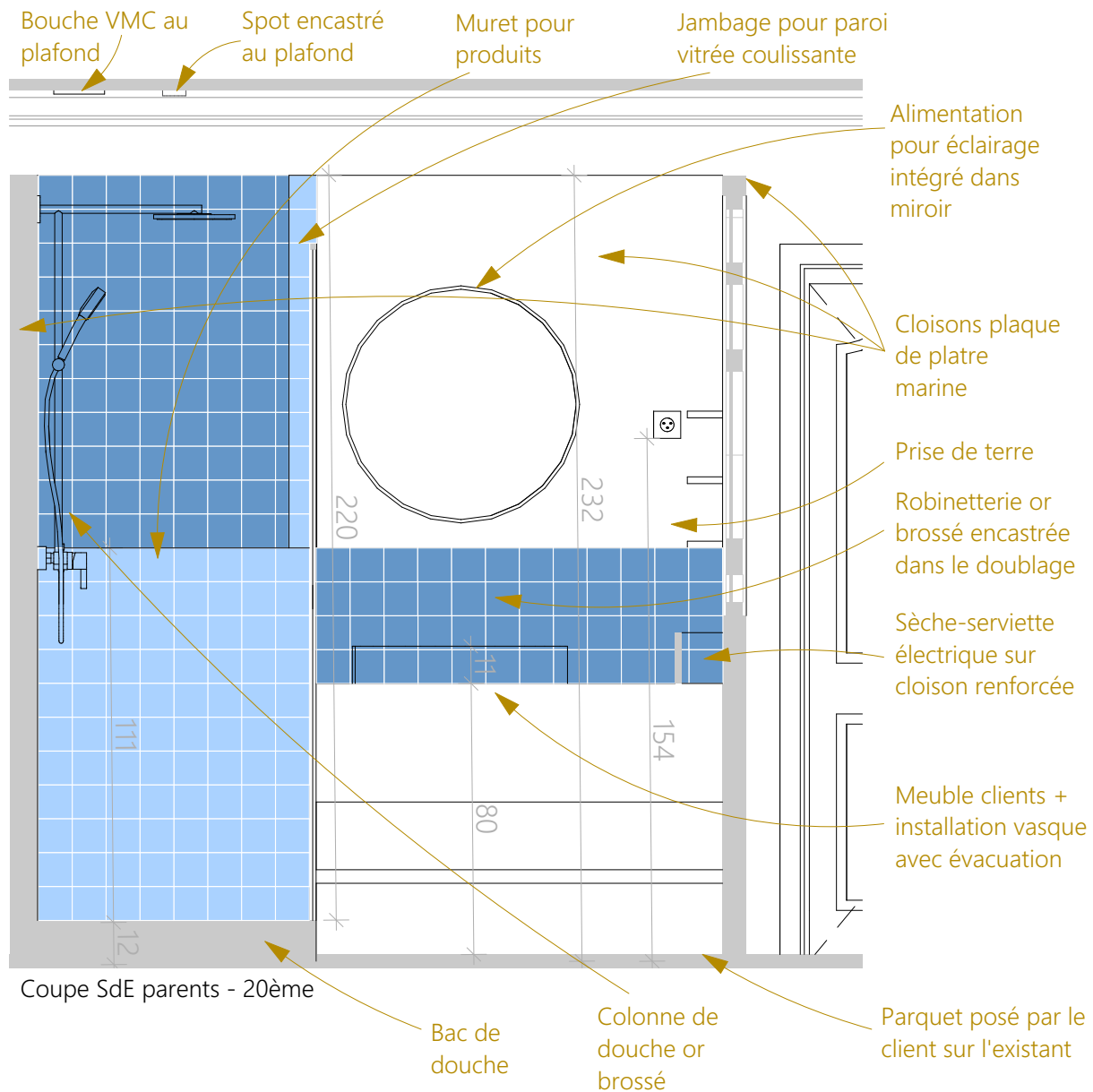

PROJET - COUPE C - DOUCHE PARENTS

Proposition impliquant une déclaration préalable de travaux

Faisabilité et conditions d'intervention sur les structures porteuses à confirmer par un Bureau d'études Structures, et par un cheministe pour le poele

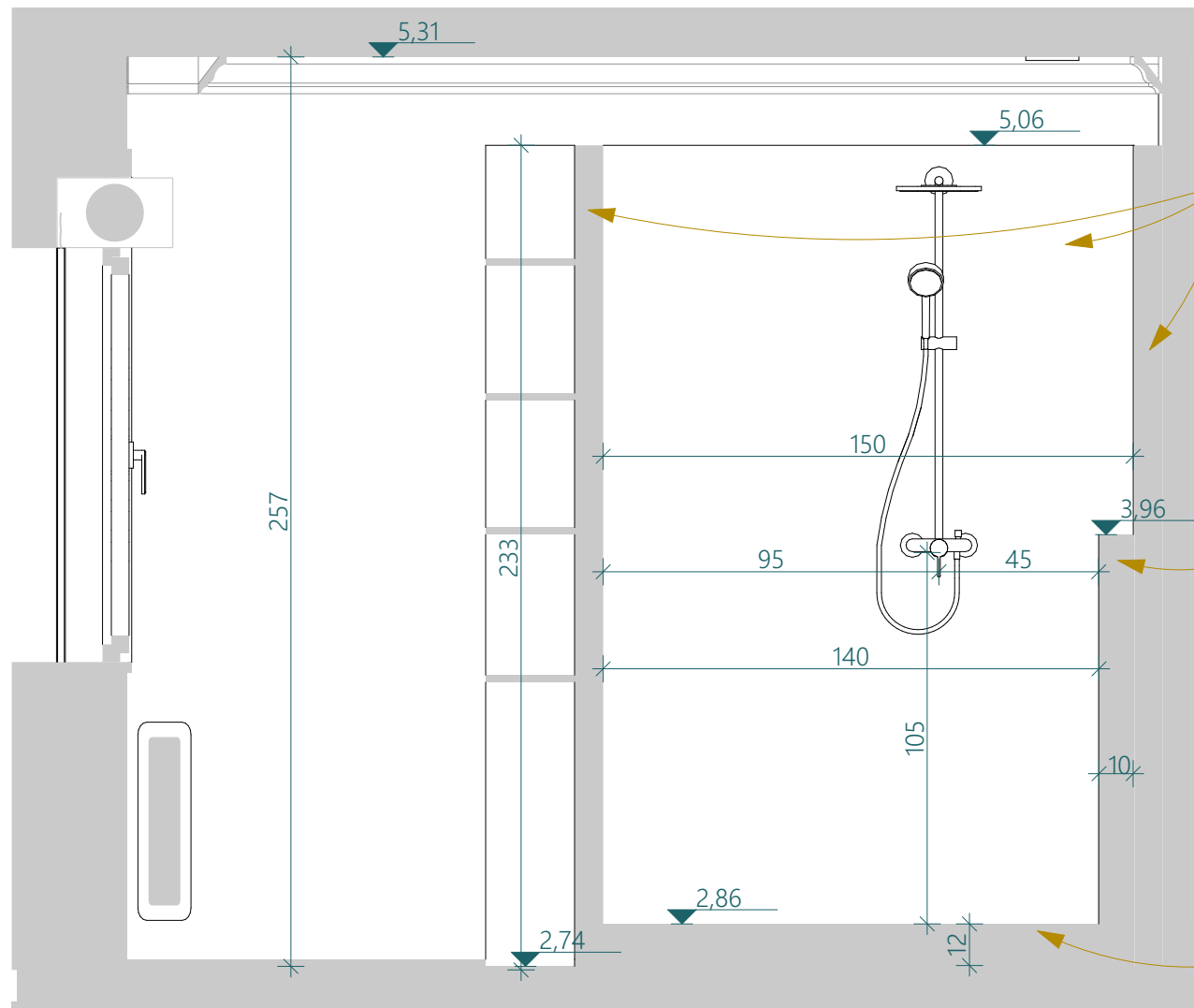

Nouvelles cloisons placo marine (n'allant pas jusqu'au plafond), carrelées uniquement dans la douche

Muret pour produits (légère pente pour éviter la stagnation de l'eau)

Receveur douche sur pieds

M. et Mme CLAQUIN 86 rue de Bessac 79000 NIORT	Projet d'agencement global d'une maison d'habitation 86 rue de Bessac 79000 NIORT	PROJET	Coupe C - SdE parents - 20ème	
		35	2025_085	2025 11 02

PROJET - CHAMBRE PARENTS - SDE PARENTS



Coupe SdE parents - 20ème

PROJET - COUPE B - DOUCHE ENFANTS

Proposition impliquant une déclaration préalable de travaux

Faisabilité et conditions d'intervention sur les structures porteuses à confirmer par un Bureau d'études Structures, et par un cheministe pour le poele

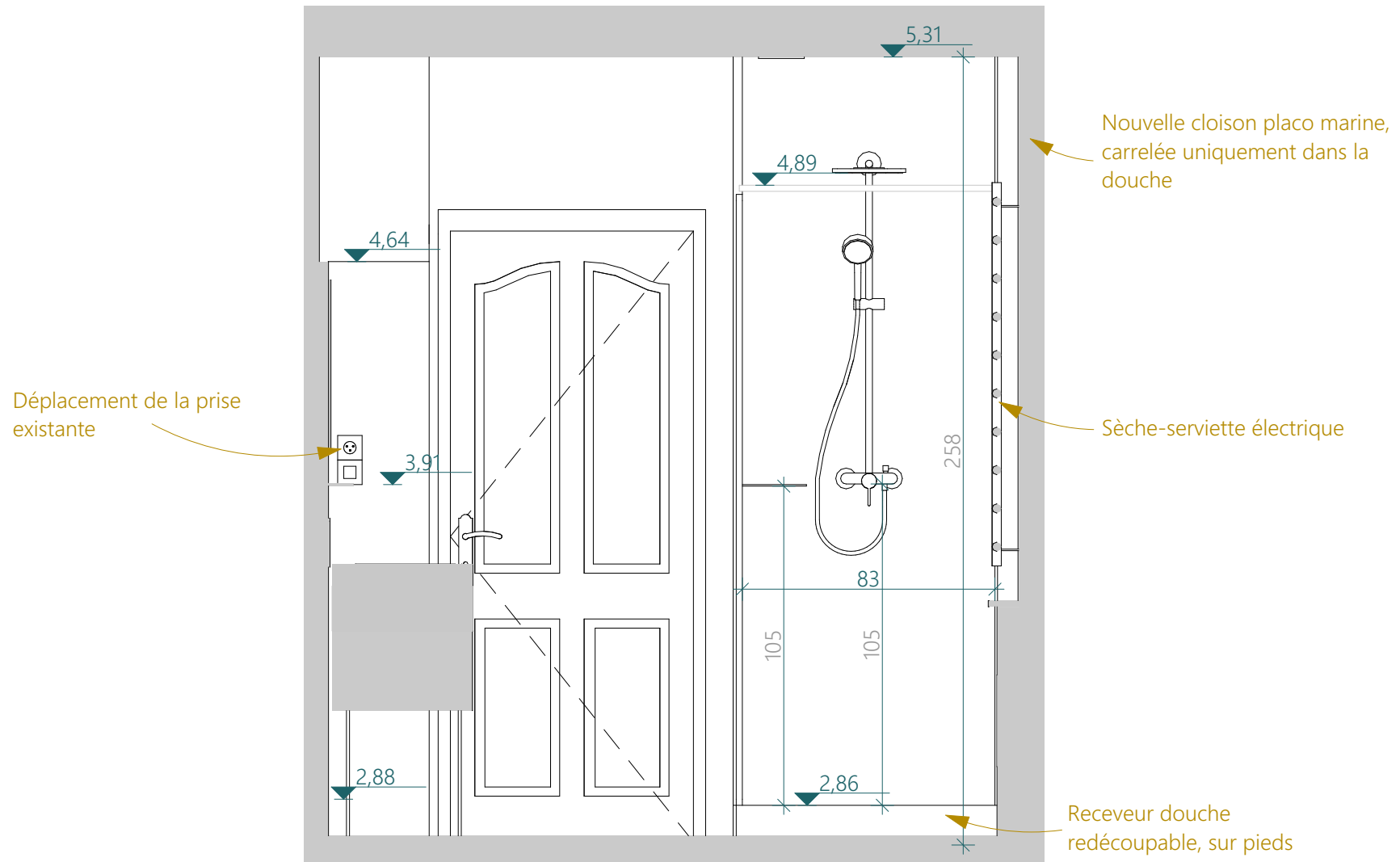

M. et Mme CLAQUIN 86 rue de Bessac 79000 NIORT	Projet d'agencement global d'une maison d'habitation 86 rue de Bessac 79000 NIORT		PROJET	Coupe B - SdE enfants - 20ème	
			38	2025_085	2025 11 02

PROJET - COUPE A - RESEAUX DANS LE DOUBLAGE DU SALON

Proposition impliquant une déclaration préalable de travaux

Faisabilité et conditions d'intervention sur les structures porteuses à confirmer par un Bureau d'études Structures, et par un cheministe pour le poele

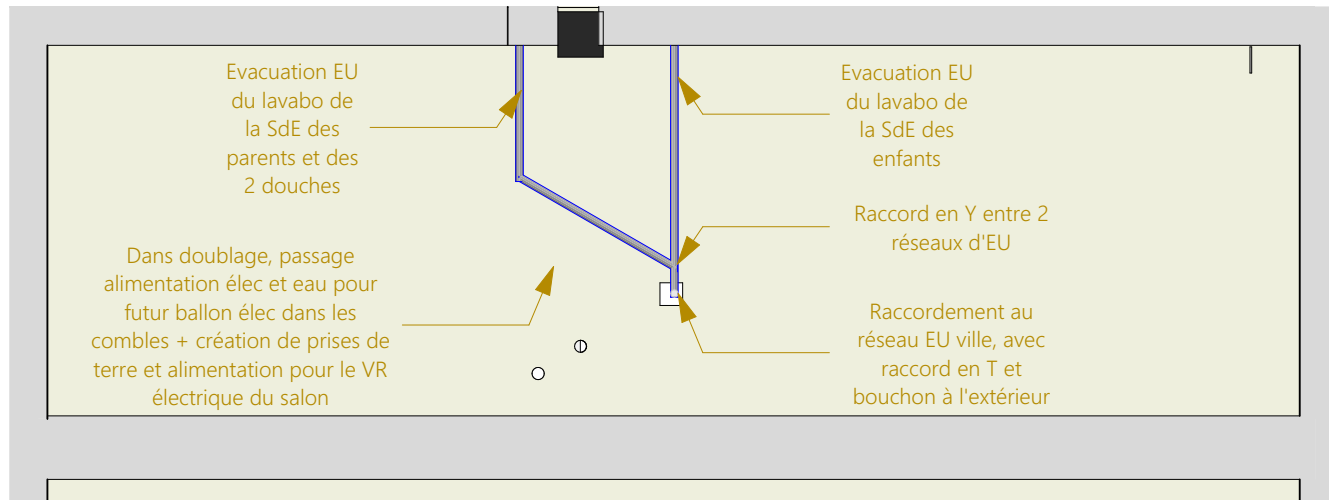

M. et Mme CLAQUIN 86 rue de Bessac 79000 NIORT	Projet d'agencement global d'une maison d'habitation 86 rue de Bessac 79000 NIORT	PROJET	
		39	Coupe A - réseaux dans le salon - 20ème 2025_085 2025 11 02

PROJET - COUPE D - RESEAUX DANS CUISINE

Faisabilité et conditions d'intervention sur les structures porteuses à confirmer par un Bureau d'études Structures, et par un chimiste pour le poele

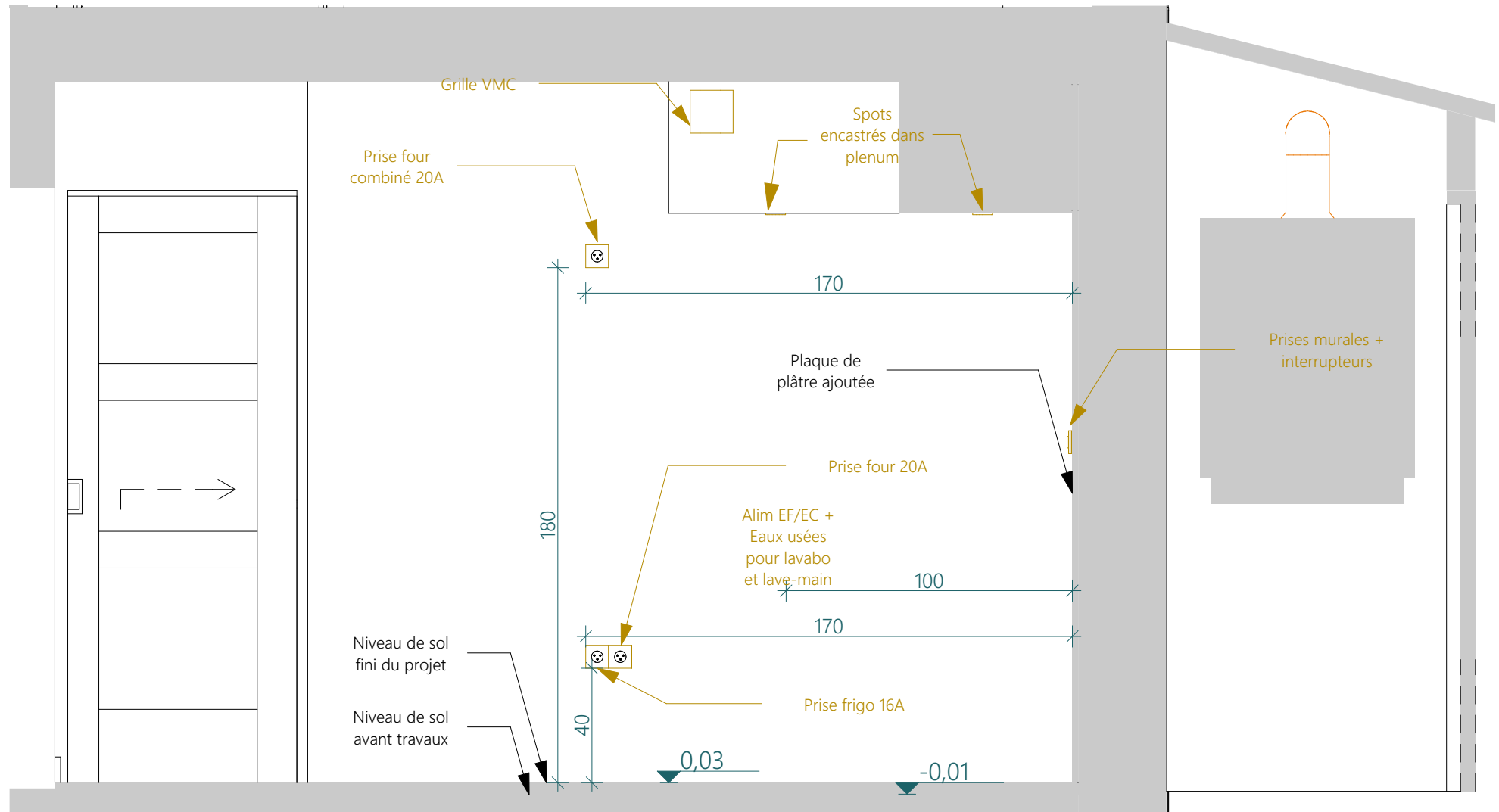

PROJET - COUPE E - RESEAUX DANS CUISINE

Proposition impliquant une déclaration préalable de travaux

Faisabilité et conditions d'intervention sur les structures porteuses à confirmer par un Bureau d'études Structures, et par un cheministe pour le poele

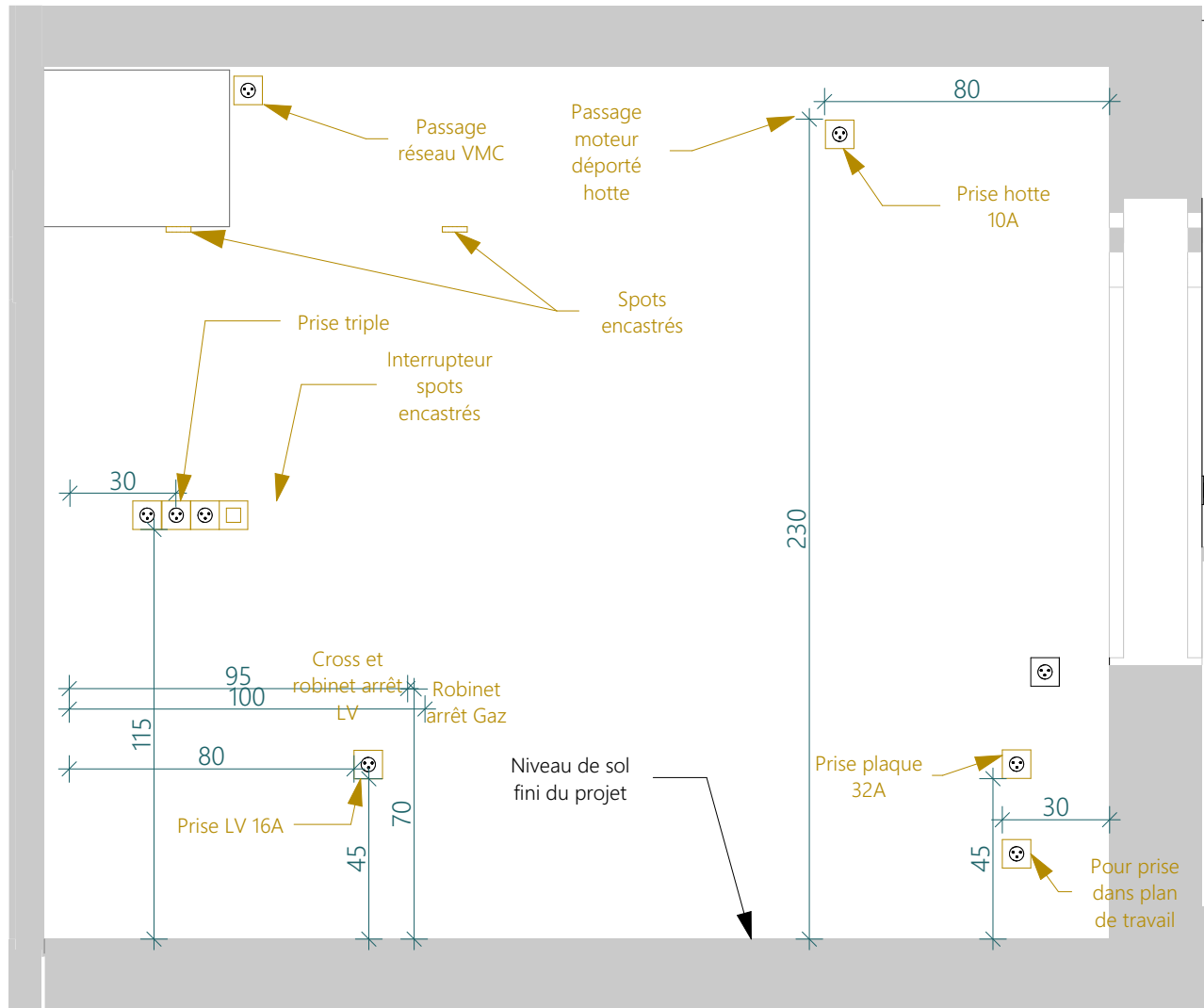

Ces plans ne sont pas des plans d'exécution et n'engagent pas la responsabilité de l'architecte d'intérieur.

M. et Mme CLAQUIN 86 rue de Bessac 79000 NIORT	Projet d'agencement global d'une maison d'habitation 86 rue de Bessac 79000 NIORT	PROJET	Coupe E - réseaux dans cuisine - 20ème	
		41	2025_085	2025 11 02