



LAURENCE DUMONT
AGENCEMENT ET DESIGN D'ESPACES INTÉRIEURS

Projet d'agencement global d'une maison d'habitation

86 rue de Bessac
79000 NIORT

ESQ

2025 07 18

SITUATION



Références de la parcelle 000 BM 57

Référence cadastrale de la parcelle
 Contenance cadastrale
 Adresse

000 BM 57
1 196 mètres carrés
86 RUE DE BESSAC
79000 NIORT

DEMANDE

Vous êtes en train d'acquérir une maison d'habitation destinée à devenir votre résidence principale. Vous avez un projet d'agencement et d'aménagement global de cette maison.

Fonctionnellement, la maison vous correspond dans l'ensemble. Vous souhaitez en occuper tous les espaces et attribuer une fonction à chaque espace.

Votre famille est composée du couple parental et de trois enfants, dont les deux grands sont étudiants et viennent de façon épisodique. Votre fille, lycéenne, habite avec vous et occupera une des trois chambres ; vos deux aînés utiliseront la troisième chambre lors de leur venue.

Vous avez imaginé votre plan d'aménagement pour votre maison. Vous êtes cependant ouverts à une proposition alternative d'agencement pour certains espaces, dans une approche toujours très fonctionnelle (cf. document avec votre cahier des charges détaillé).

Au delà de cet aspect "distribution et agencement", vous souhaitez, en phase d'esquisse :

- un concept de mobilier / bibliothèque, sur mesure, pour le salon (avec préconisations de matériaux et couleurs)
- des propositions en terme de décoration et de mise en valeur esthétique (ambiance, colorimétrie, matériaux) pour le salon, le couloir d'entrée, la cuisine / salle-à-manger, la salle d'eau indépendante et les trois chambres.

M. et Mme CLAQUIN 86 rue de Bessac 79000 NIORT	Projet d'agencement global d'une maison d'habitation 86 rue de Bessac 79000 NIORT	ESQ	Situation et demande	
		01	2025_085	2025 07 18

EXISTANT - PLAN DU RDC



EXISTANT - PLAN DE L'ETAGE



Ces plans ne sont pas des plans d'exécution et n'engagent pas la responsabilité de l'architecte d'intérieur.

M. et Mme CLAQUIN
86 rue de Bessac
79000 NIORT

Projet d'agencement global d'une maison d'habitation
86 rue de Bessac
79000 NIORT

ESQ
03

Plan de l'existant Etage - 50ème
2025_085
2025 07 18

EXISTANT - PLAN DES RESEAUX

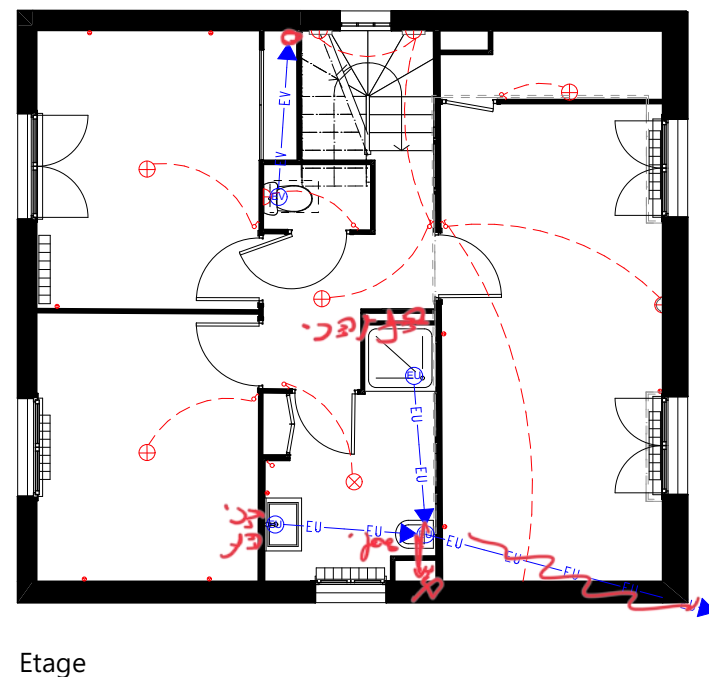
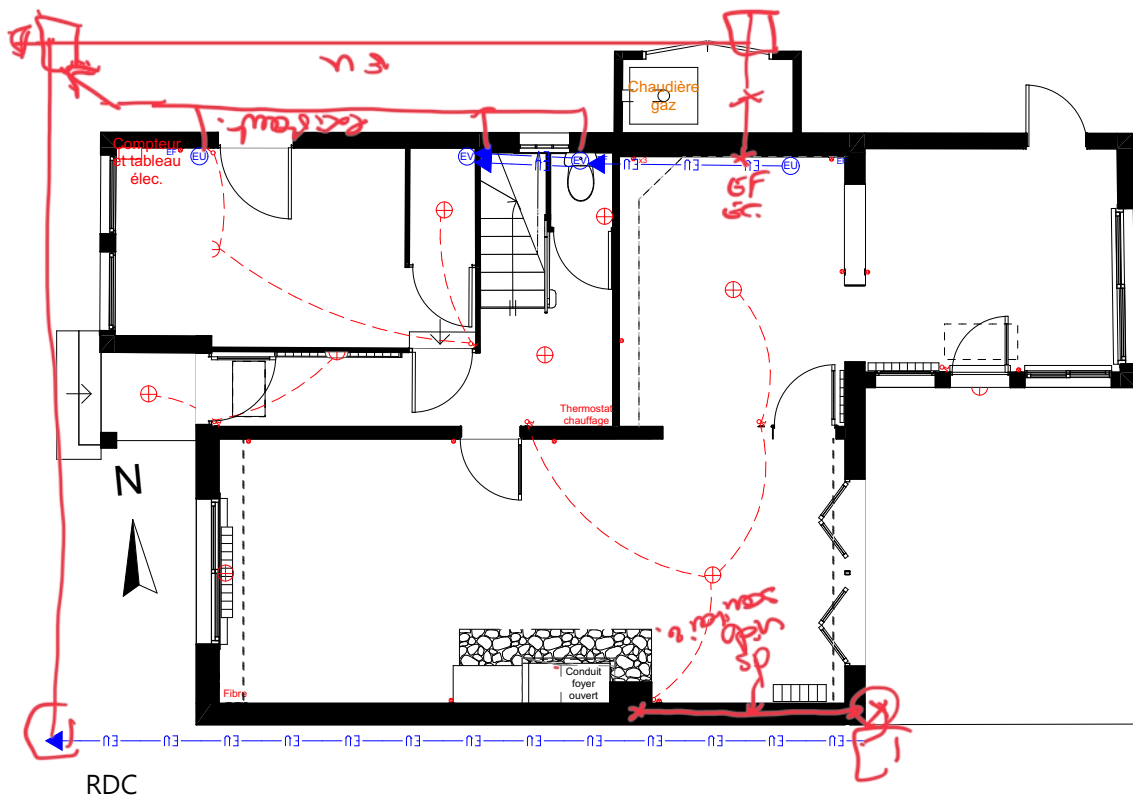

EXISTANT - PHOTOS RDC



Bas de l'escalier, avec WC



Cuisine SàM



Cuisine SàM



Salon



Entrée



Salon



Cuisine SàM



Cuisine SàM

EXISTANT - PHOTOS ETAGE



SdE



Chambre 2



Cage d'escalier



Chambre 1



SdE



Chambre 1



Palier



Bas de l'escalier

PROPOSITION A - RDC - PLAN ESQUISSE

Proposition impliquant une déclaration préalable de travaux
Faisabilité et conditions d'intervention sur les structures porteuses à confirmer par un Bureau d'études Structures

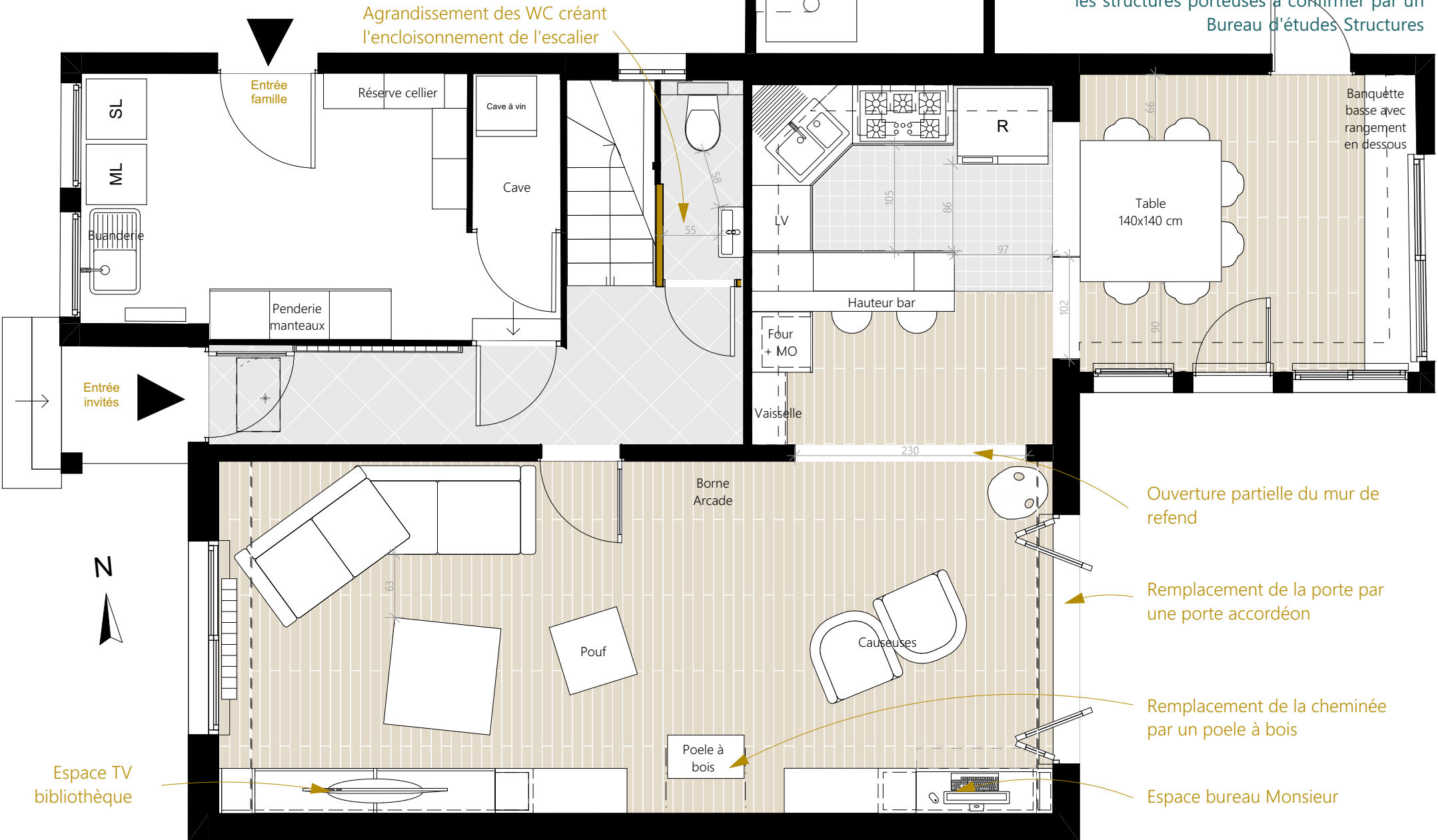

Entrée invités

Entrée famille

Agrandissement des WC créant l'encloisonnement de l'escalier

Banquette basse avec rangement en dessous

Table 140x140 cm

Caneuses

Poêle à bois

Espace TV bibliothèque

Ouverture partielle du mur de refend

Remplacement de la porte par une porte accordéon

Remplacement de la cheminée par un poêle à bois

Espace bureau Monsieur

PROPOSITION A - ETAGE - PLAN ESQUISSE



PROPOSITION B - RDC - PLAN ESQUISSE

Agrandissement léger des WC pour installer un WC suspendu

Proposition impliquant une déclaration préalable de travaux

Faisabilité et conditions d'intervention sur les structures porteuses à confirmer par un Bureau d'études Structures, et par un cheministe pour l'insert

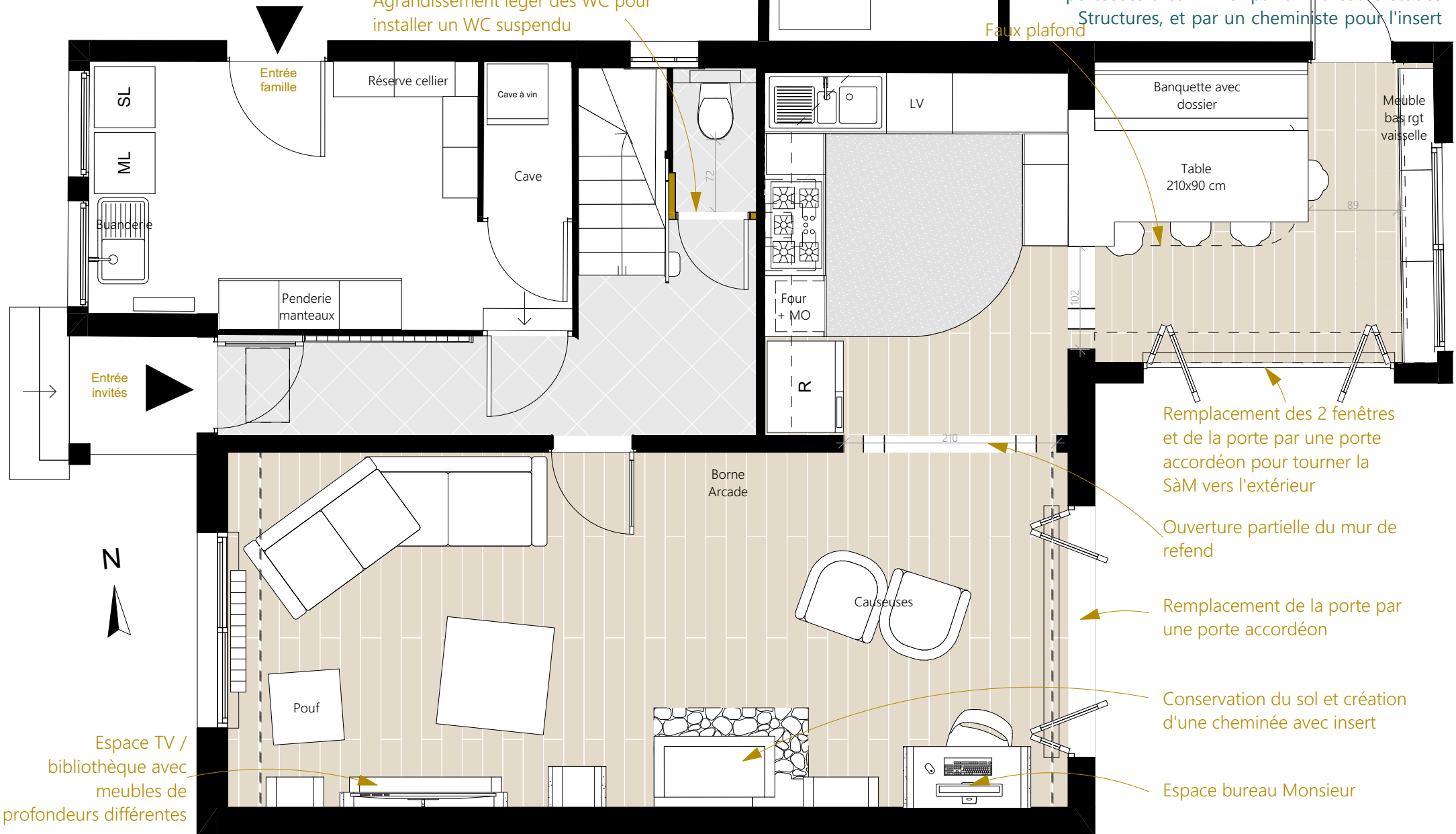

Ces plans ne sont pas des plans d'exécution et n'engagent pas la responsabilité de l'architecte d'intérieur.

M. et Mme CLAQUIN
86 rue de Bessac
79000 NIORT

Projet d'agencement global d'une maison d'habitation
86 rue de Bessac
79000 NIORT

ESQ
09

Projet - RDC - Proposition B
2025_085
2025 07 18

PROPOSITION B - ETAGE - PLAN ESQUISSE

Aménagement sur mesure pour créer une alcôve et une plateforme avec rangement

Aménagement avec une commode d'angle ou placard + commode

Création d'une chambre parentale avec :

- une cloison intégrant une porte et une tête de lit
- un dressing Monsieur accessible par une porte dérobée
- un dressing Madame avec 4m linéaires de penderies et tiroirs + miroir
- une SdE avec une grande vasque à deux robinets et une douche avec porte battante

SdE rénovée avec

- un meuble avec deux vasques à poser + étagères basses
- meuble sur mesure pour linge sale
- une douche sans porte



Ces plans ne sont pas des plans d'exécution et n'engagent pas la responsabilité de l'architecte d'intérieur.

M. et Mme CLAQUIN
86 rue de Bessac
79000 NIORT

Projet d'agencement global d'une maison d'habitation
86 rue de Bessac
79000 NIORT

ESQ

10

Projet - Etage - Proposition B

2025_085

2025 07 18

PROPOSITION C - RDC - PLAN ESQUISSE

Proposition impliquant une déclaration préalable de travaux

Faisabilité et conditions d'intervention sur les structures porteuses à confirmer par un Bureau d'études Structures, et par un cheministe pour le poele

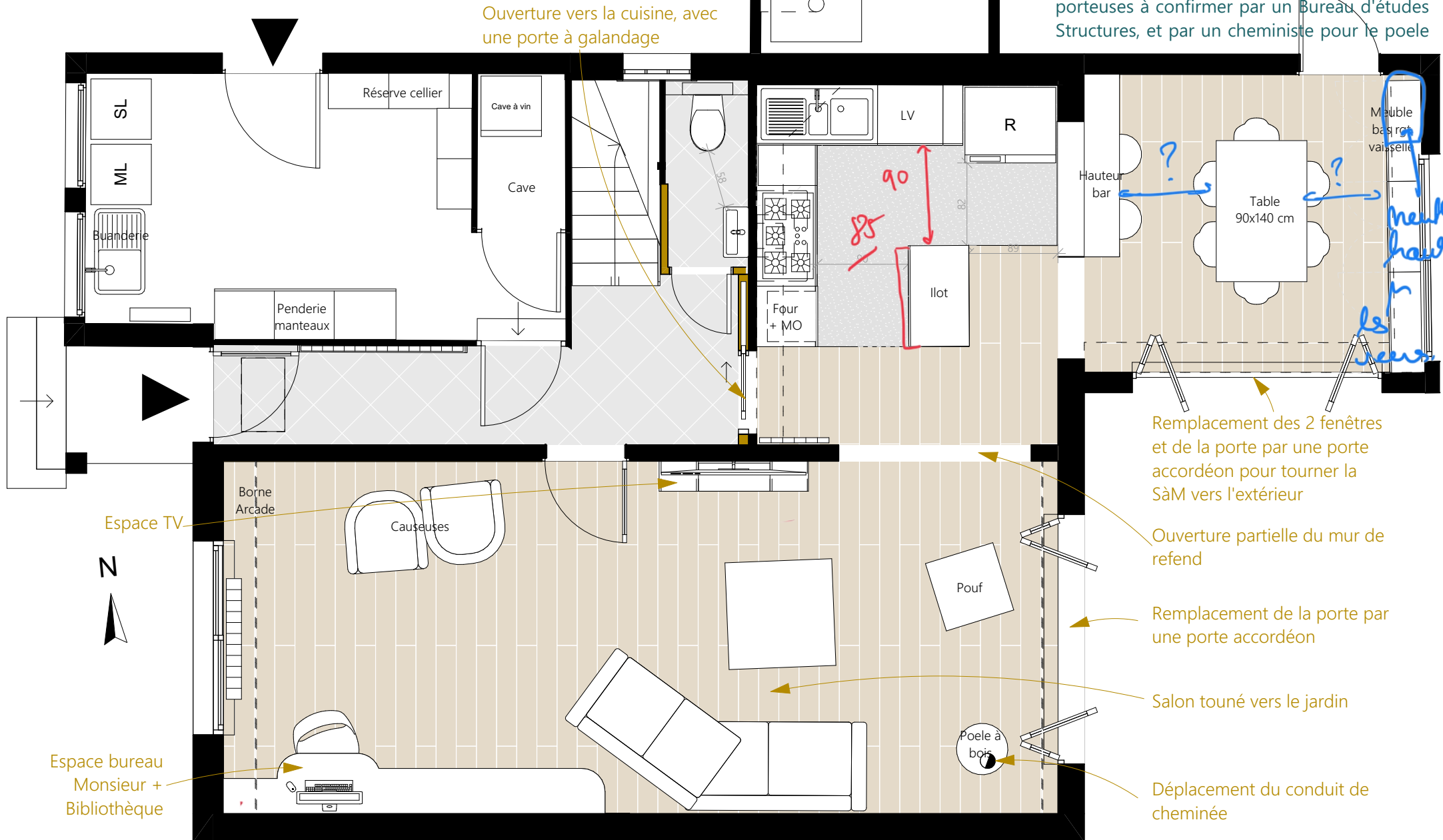

Ouverture vers la cuisine, avec une porte à galandage

Meuble bas pour vaisselle
meuble haut
les
Hauteur bar ?
Table 90x140 cm
?

Remplacement des 2 fenêtres et de la porte par une porte accordéon pour tourner la SàM vers l'extérieur

Ouverture partielle du mur de refend

Remplacement de la porte par une porte accordéon

Salon tourné vers le jardin

Déplacement du conduit de cheminée

Espace TV



Espace bureau Monsieur + Bibliothèque

Ces plans ne sont pas des plans d'exécution et n'engagent pas la responsabilité de l'architecte d'intérieur.

M. et Mme CLAQUIN
86 rue de Bessac
79000 NIORT

Projet d'agencement global d'une maison d'habitation
86 rue de Bessac
79000 NIORT

ESQ
11

Projet - RDC - Proposition C
2025_085
2025 07 18

PROPOSITION C - ETAGE - PLAN ESQUISSE

Proposition impliquant une déclaration préalable de travaux

Faisabilité et conditions d'intervention sur les structures porteuses à confirmer par un Bureau d'études Structures, et par un cheministe pour le poele

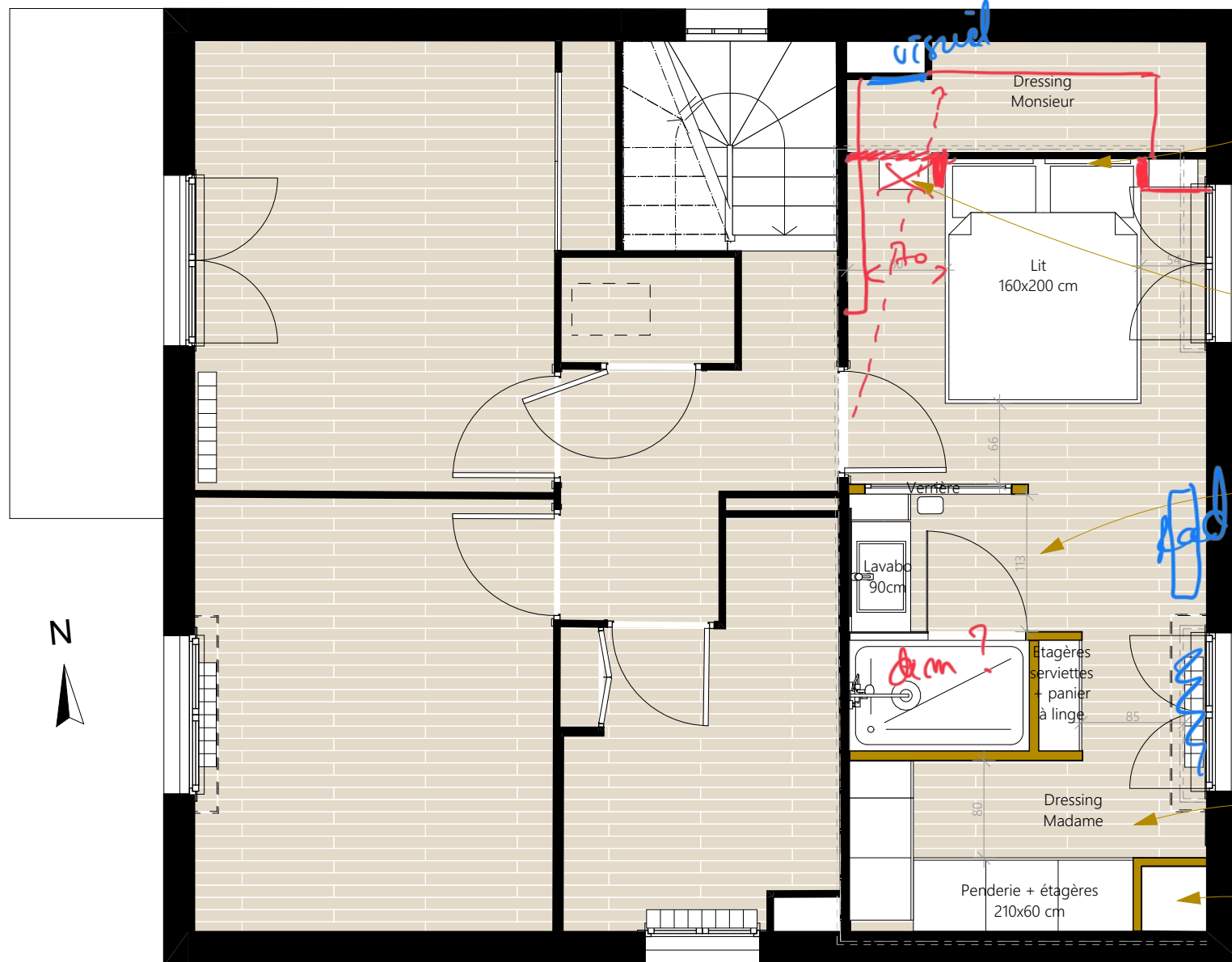

Panneaux muraux éclairés pour servir de lampes de chevet

Tablettes de lit murales, dont une rabattable sur la porte du dressing

Sd au cœur de la chambre parentale, partiellement visible grâce à une porte pour ouvrir l'espace :
 - une vasque à un robinet
 - une douche avec porte battante
 - un petit rangement

Création d'un dressing en L pour Madame

Passage du conduit du poele

MOODBOARD - RDC - PROPOSITION A

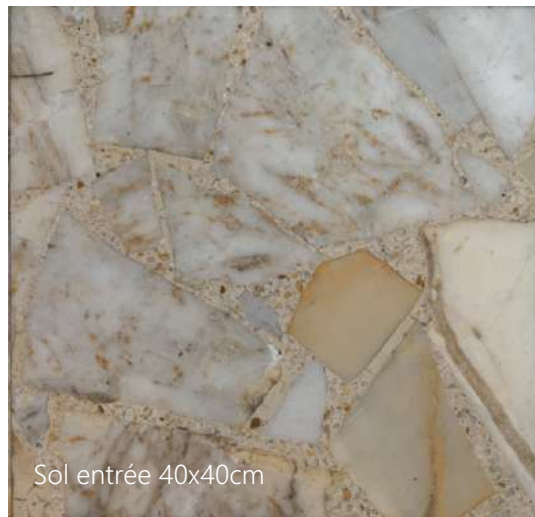

Images non contractuelles

M. et Mme CLAQUIN 86 rue de Bessac 79000 NIORT	Projet d'agencement global d'une maison d'habitation 86 rue de Bessac 79000 NIORT	ESQ	Projet - Moodboard RDC - Proposition A	
		13	2025_085	2025 07 18

VISUELS - COULOIR D'ENTREE ET SALON - PROPOSITION A



Faisabilité et conditions d'intervention sur les structures porteuses à confirmer par un Bureau d'études Structures

Corniche intégrant un éclairage du plafond

Miroir

Plafond et cloison du fond mis en avant pour créer la perspective

Espace TV / Bibliothèques / Déco

Poele à bois

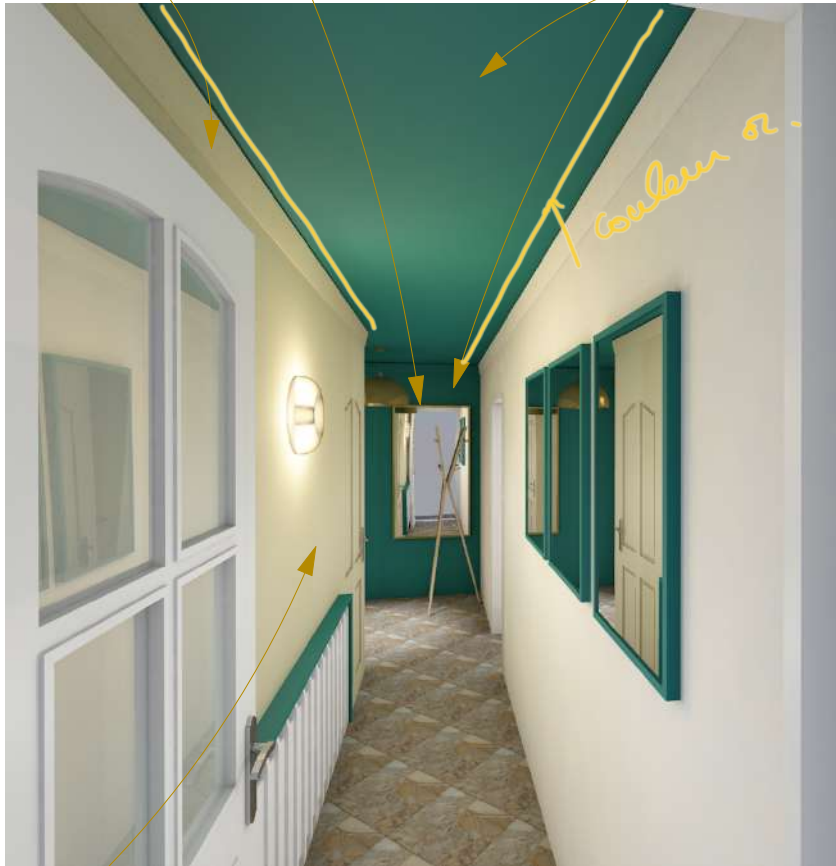

Cloison et porte de la buanderie peintes en LG Portland Stone



Eclairage plafond

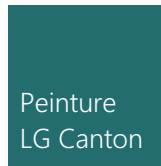

Peinture LG Canton



Peinture LG Portland Stone



Bois massif chataignier



Peinture LG Mazarine

Portes battantes cachant le bureau de Monsieur

Création d'un "tableau" mis en valeur par le "vide" du meuble

M. et Mme CLAQUIN 86 rue de Bessac 79000 NIORT	Projet d'agencement global d'une maison d'habitation 86 rue de Bessac 79000 NIORT	ESQ	Projet - Entrée et Salon - Proposition A	
		14	2025_085	2025 07 18

VISUELS - CUISINE ET SALLE-A-MANGER - PROPOSITION A

Faisabilité et conditions d'intervention sur les structures porteuses à confirmer par un Bureau d'études Structures



Habillage peint en LG Canton

Bar peint en LG Mazarine

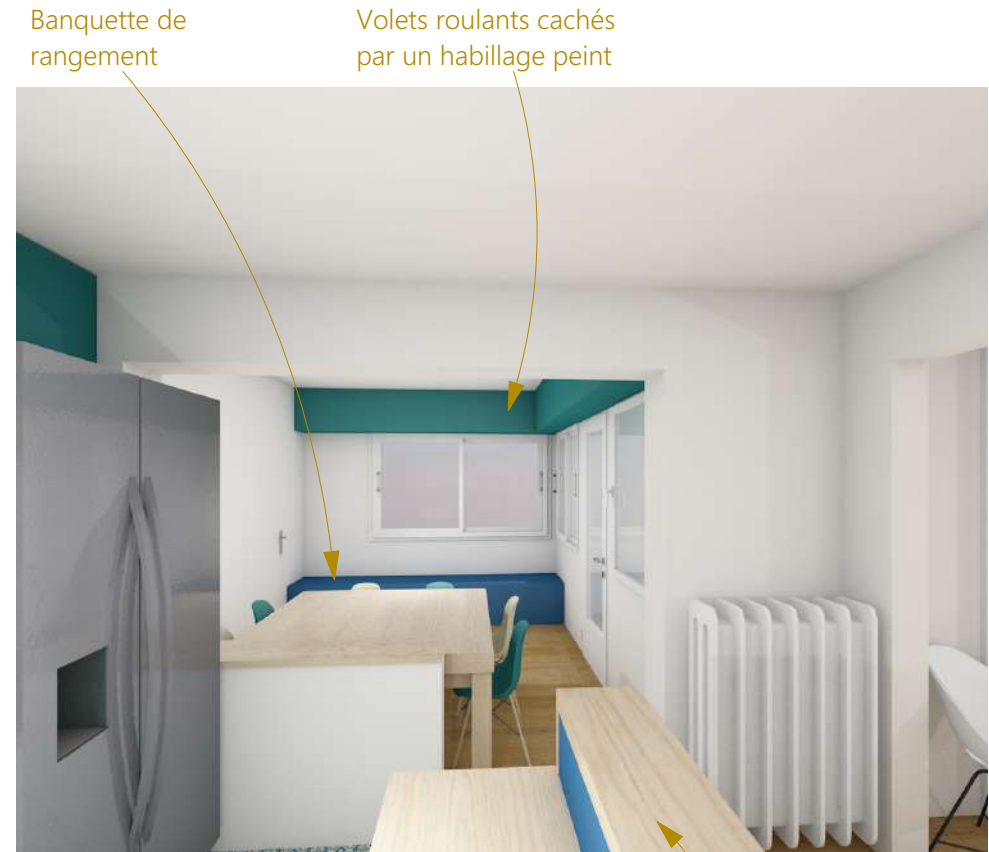

Banquette de rangement

Volets roulants cachés par un habillage peint

Tablette hauteur bar



M. et Mme CLAQUIN 86 rue de Bessac 79000 NIORT	Projet d'agencement global d'une maison d'habitation 86 rue de Bessac 79000 NIORT	ESQ	Projet - Cuisine et Salle-à-manger - Proposition A	
		15	2025_085	2025 07 18

MOODBOARD - RDC - PROPOSITIONS B ET C

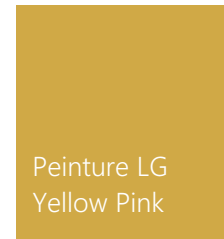
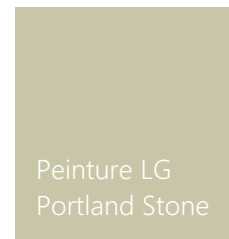
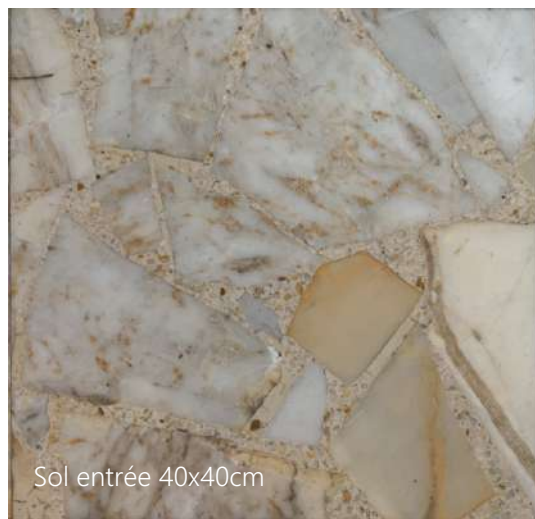

M. et Mme CLAQUIN 86 rue de Bessac 79000 NIORT	Projet d'agencement global d'une maison d'habitation 86 rue de Bessac 79000 NIORT	ESQ	Projet - Moodboard RDC - Propositions B et C	
		16	2025_085	2025 07 18

VISUELS - COULOIR D'ENTREE ET SALON - PROPOSITION B

Corniche intégrant un éclairage du plafond

Miroir

Plafond et cloison du fond mis en avant pour créer la perspective

Bibliothèque ouverte avec des éléments de profondeurs différentes



Faisabilité et conditions d'intervention sur les structures porteuses à confirmer par un Bureau d'études Structures, et par un cheministe pour l'insert



Cloison et porte de la buanderie peintes en LG Portland Stone



Eclairage plafond



Peinture LG Portland Stone



Peinture LG Yellow Pink

Bureau de Monsieur avec portes semi occultantes

Conservation du dallage noir

M. et Mme CLAQUIN 86 rue de Bessac 79000 NIORT	Projet d'agencement global d'une maison d'habitation 86 rue de Bessac 79000 NIORT	ESQ	Projet - Entrée et Salon - Proposition B	
		17	2025_085	2025 07 18

VISUELS - CUISINE ET SALLE-A-MANGER - PROPOSITION B

Faisabilité et conditions d'intervention sur les structures porteuses à confirmer par un Bureau d'études Structures, et par un cheministe pour l'insert

Murs et habillages peints en LP Yellow Pink

Volets roulants cachés par un habillage

Ouvertures en arches



Espace libre de circulation dans la cuisine, matérialisé par le changement de sol

Conservation de la faïence

Banquette sur-élevée et table en prolongement du plan de travail

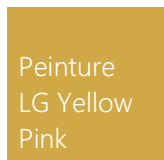

Peinture LG Yellow Pink

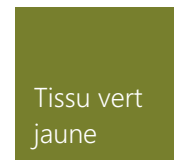

Tissu vert jaune

M. et Mme CLAQUIN 86 rue de Bessac 79000 NIORT	Projet d'agencement global d'une maison d'habitation 86 rue de Bessac 79000 NIORT	ESQ	Projet - Cuisine et Salle-à-manger - Proposition B	
		18	2025_085	2025 07 18

VISUELS - COULOIR D'ENTREE ET SALON - PROPOSITION C

Faisabilité et conditions d'intervention sur les structures porteuses à confirmer par un Bureau d'études Structures, et par un cheministe pour le poele

Corniche intégrant un éclairage du plafond

Porte à galandage donnant accès à la cuisine

Plafond mis en couleur



Cloison et porte de la buanderie peintes en LG Portland Stone



Eclairage plafond



Peinture LG Jewel beetle



Peinture LG Portland Stone

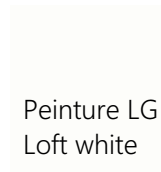

Peinture LG Loft white

Images non contractuelles

M. et Mme CLAQUIN 86 rue de Bessac 79000 NIORT	Projet d'agencement global d'une maison d'habitation 86 rue de Bessac 79000 NIORT	ESQ	Projet - Entrée et Salon - Proposition C	
		19	2025_085	2025 07 18

VISUELS - CUISINE ET SALLE-A-MANGER - PROPOSITION C

Faisabilité et conditions d'intervention sur les structures porteuses à confirmer par un Bureau d'études Structures, et par un cheministe pour le poêle

Accès au couloir par la nouvelle porte à galandage

Murs et habillages peints en LP Yellow Pink

Volets roulants cachés par un habillage

Bar + espace pour machines



Circulation circulaire dans la cuisine

Conservation de la faïence

Ilot servant de plan de travail

Peinture
LG Yellow
Pink

Images non contractuelles

M. et Mme CLAQUIN 86 rue de Bessac 79000 NIORT	Projet d'agencement global d'une maison d'habitation 86 rue de Bessac 79000 NIORT	ESQ	Projet - Cuisine et Salle-à-manger - Proposition C	
		20	2025_085	2025 07 18

MOODBOARD - CHAMBRE PARENTALE - PROPOSITION A



SdE avec deux vasques avec muret

Papier-peint



LVT imitation bois



Meuble, vasque à poser et miroir chêne

Placards en face à face + miroir

Etagères pour les serviettes



Peinture LG Mazarine

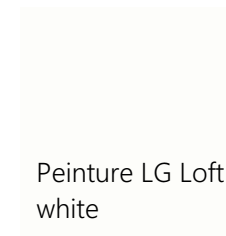

Peinture LG Loft white

M. et Mme CLAQUIN 86 rue de Bessac 79000 NIORT	Projet d'agencement global d'une maison d'habitation 86 rue de Bessac 79000 NIORT	ESQ	Projet - Chambre parentale - Proposition A	
		21	2025_085	2025 07 18

MOODBOARD - CHAMBRE PARENTALE - PROPOSITION B

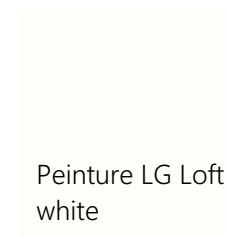
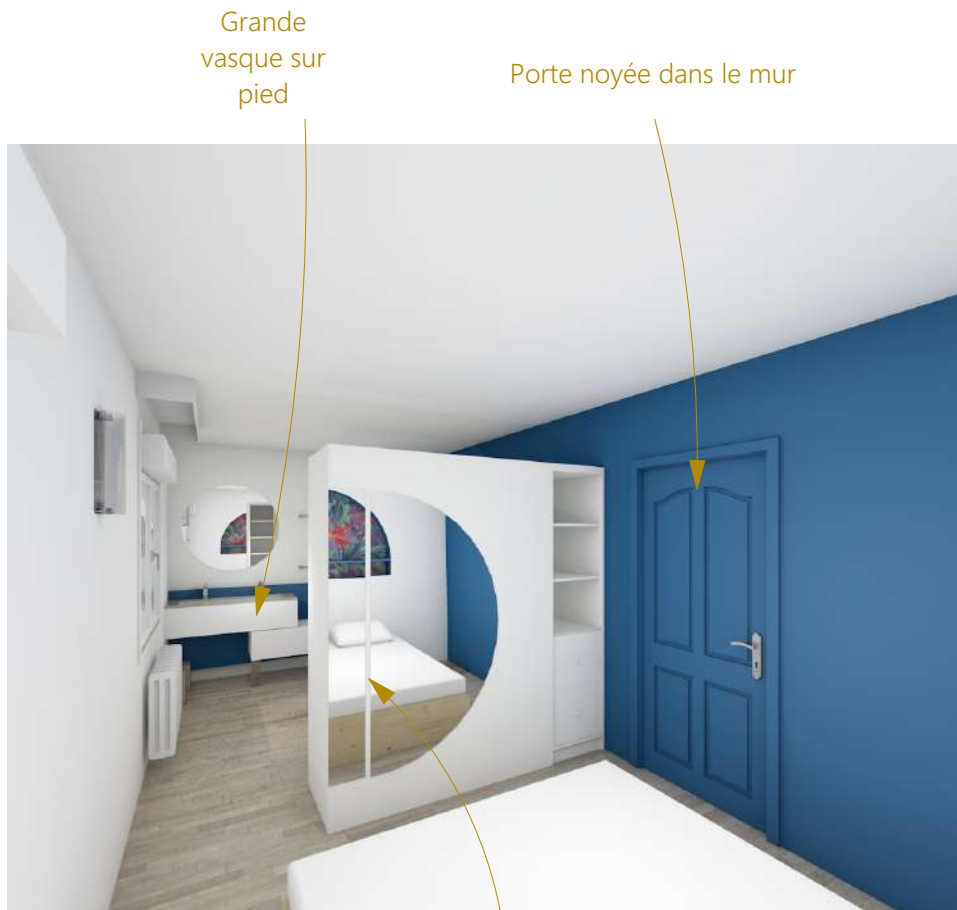

M. et Mme CLAQUIN 86 rue de Bessac 79000 NIORT	Projet d'agencement global d'une maison d'habitation 86 rue de Bessac 79000 NIORT	ESQ	Projet - Chambre parentale - Proposition B	
		22	2025_085	2025 07 18

MOODBOARD - CHAMBRE AZILIS

Penderie avec portes miroir

Utilisation du placard existant comme niche



Aménagement avec plateforme de rangements cachés et étagères de décoration



LVT imitation bois

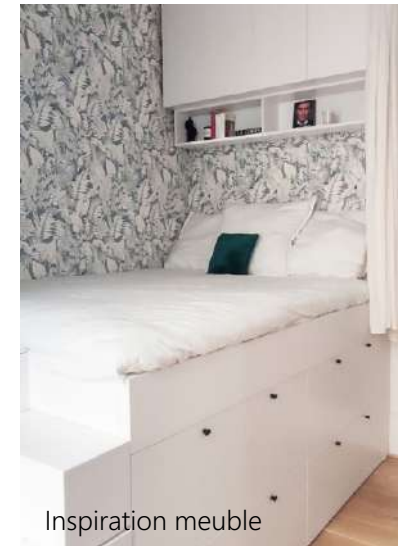

Inspiration meuble



Peinture LG
Nether Red

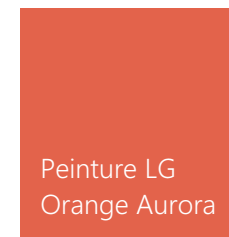

Peinture LG
Orange Aurora



Peinture LG
Linen wash

M. et Mme CLAQUIN 86 rue de Bessac 79000 NIORT	Projet d'agencement global d'une maison d'habitation 86 rue de Bessac 79000 NIORT	ESQ	Projet - Chambre Azilis	
		23	2025_085	2025 07 18

MOODBOARD - CHAMBRE LOUKIAN ET MELINE

Papier-peint vue panoramique



Commode de rangement en angle



LVT imitation bois



Papier-peint



Peinture LG Blue Verditer

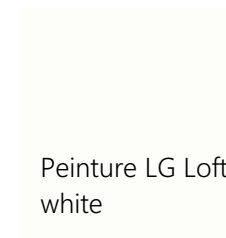

Peinture LG Loft white

M. et Mme CLAQUIN 86 rue de Bessac 79000 NIORT	Projet d'agencement global d'une maison d'habitation 86 rue de Bessac 79000 NIORT	ESQ	Projet - Chambre Loukian et Méline	
		24	2025_085	2025 07 18

MOODBOARD - SDE



Portes existantes du placard



Meuble de SdB grande vasque avec miroir



Faïence blanche avec joint anthracite

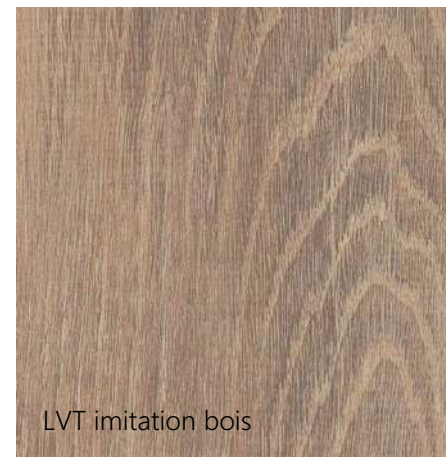

LVT imitation bois

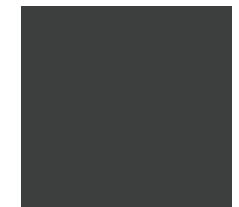
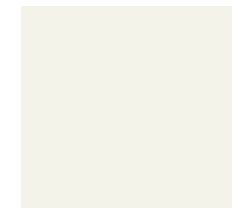

Images non contractuelles

M. et Mme CLAQUIN 86 rue de Bessac 79000 NIORT	Projet d'agencement global d'une maison d'habitation 86 rue de Bessac 79000 NIORT	ESQ	Projet - SdE	
		25	2025_085	2025 07 18