



LAURENCE DUMONT
AGENCEMENT ET DESIGN D'ESPACES INTÉRIEURS

Projet d'agencement global d'une maison d'habitation

86 rue de Bessac
79000 NIORT

PROJET

2025 09

EXISTANT - PLAN DU RDC

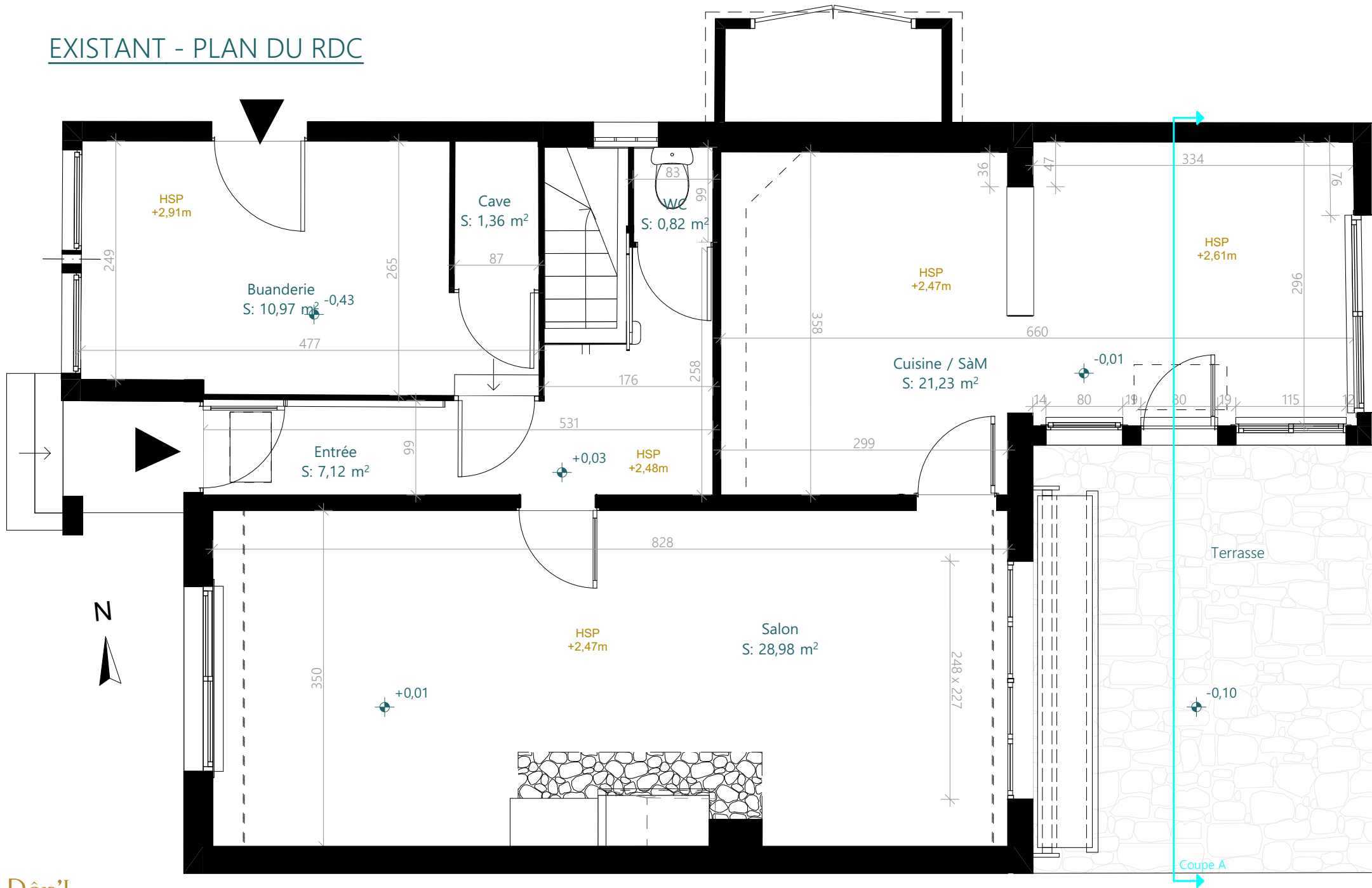

Ces plans ne sont pas des plans d'exécution et n'engagent pas la responsabilité de l'architecte d'intérieur.

M. et Mme CLAQUIN
86 rue de Bessac
79000 NIORT

Projet d'agencement global d'une maison d'habitation
86 rue de Bessac
79000 NIORT

PROJET	Plan de l'existant RDC - 50ème	
02	2025_085	2025 09

EXISTANT - PLAN DE L'ETAGE

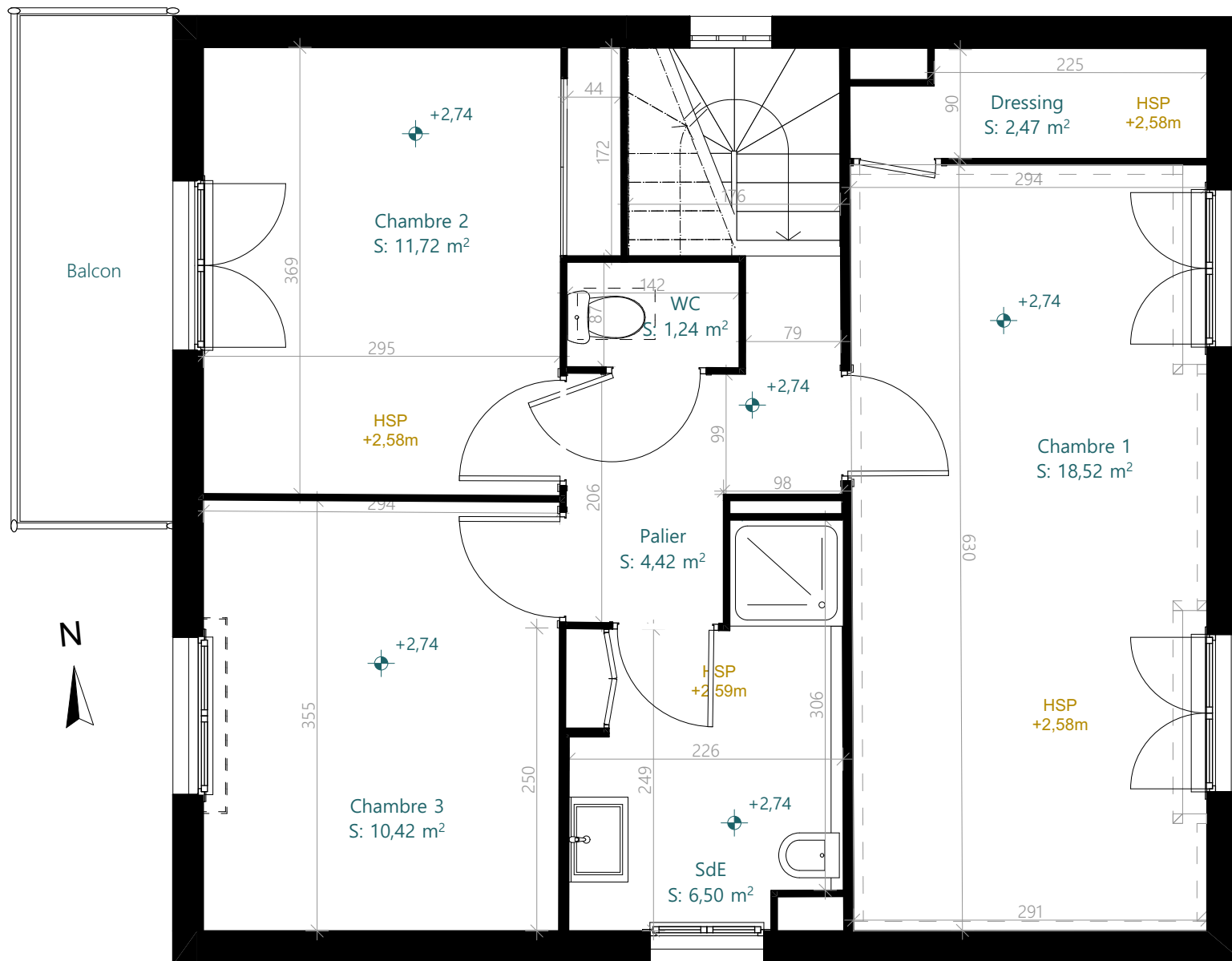

Ces plans ne sont pas des plans d'exécution et n'engagent pas la responsabilité de l'architecte d'intérieur.

M. et Mme CLAQUIN
86 rue de Bessac
79000 NIORT

Projet d'agencement global d'une maison d'habitation
86 rue de Bessac
79000 NIORT

PROJET
03

Plan de l'existant Etage - 50ème
2025_085 2025 09

EXISTANT - PHOTOS RDC



Bas de l'escalier, avec WC



Cuisine SàM



Cuisine SàM



Salon



Entrée



Salon



Cuisine SàM



Cuisine SàM

EXISTANT - PHOTOS ETAGE



SdE



Chambre 2



Cage d'escalier



Chambre 1



SdE



Chambre 1



Palier



Bas de l'escalier

PROJET - ETAGE - PLAN

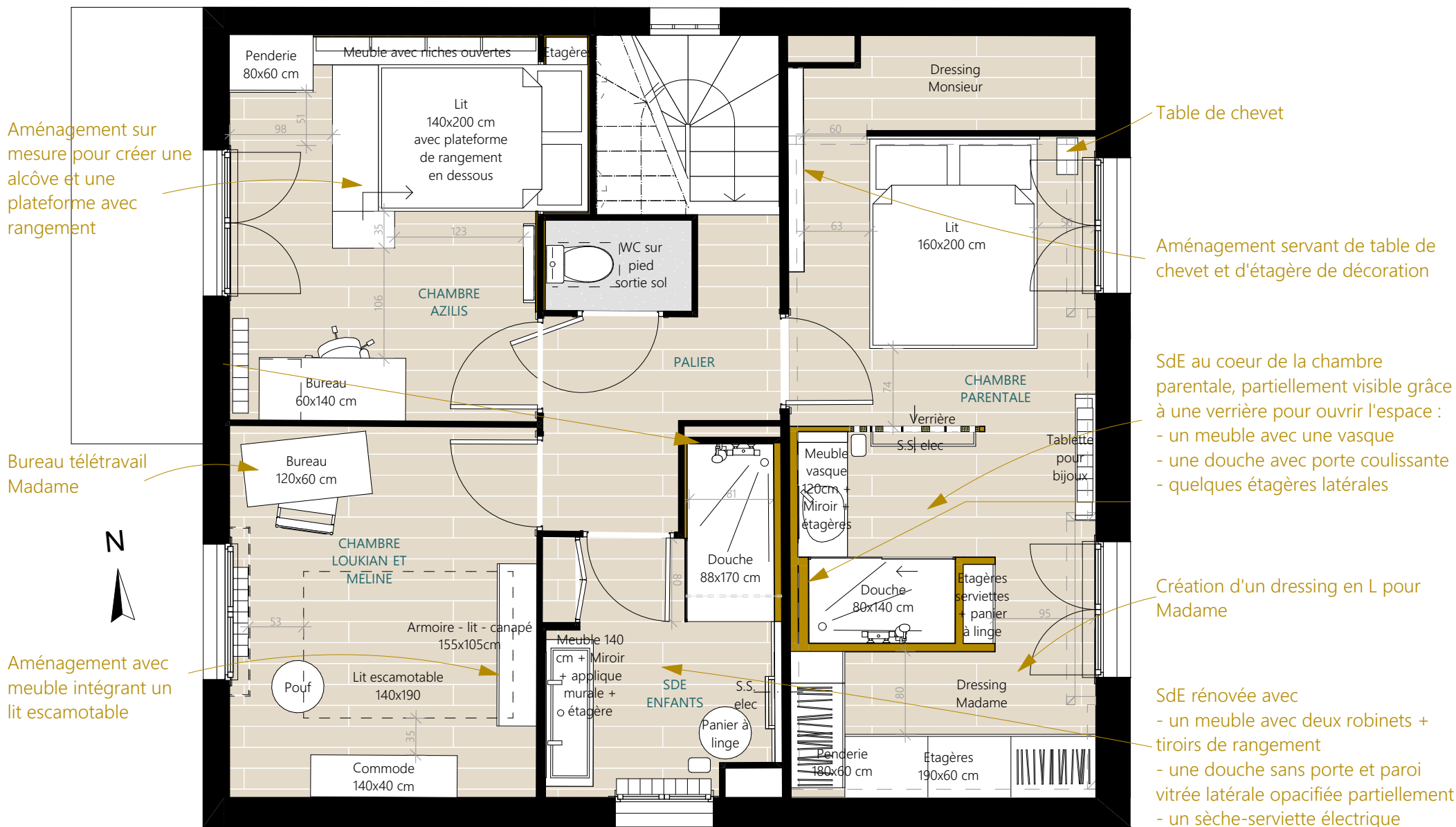

PROJET - CHAMBRE AZILIS

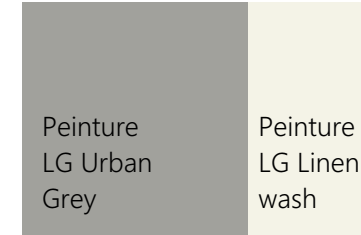

PROJET - CHAMBRE LOUKIAN ET MELINE

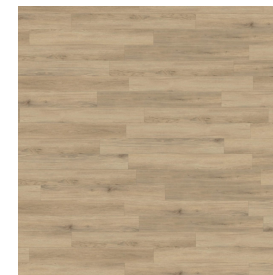
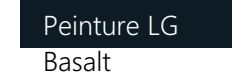
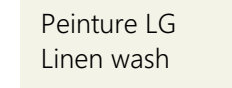

NB : Toile de verre présente sur le plafond et les murs

PROJET - SDE ENFANTS



Reprise du bandeau vertical à gauche du placard existant

Faïence toute hauteur dans la douche

Paroi de douche fixe vitrée (+ occultation centrale) et barre de fixation



Carrelage relief - A CHOISIR



Nouvelle cloison (avec trappe accès robinets d'arrêt) à peindre et carrelé

Encadrement peint comme le mur



Portes existantes du placard



Meuble de SdB Delpha Inspi 120 (meuble 140 cm + pieds + vasque double + miroir + étagère + applique) - A VALIDER

Peinture LG Linen wash

Peinture LG Basalt



Suspension Leroy Merlin

PROJET - CHAMBRE PARENTALE

- Corniche peinte de la même couleur que le plafond (Linen Wash)
- Verrière bois verre sablé
- Rideau mordoré
- Etagère bijoux
- Aménagement sur mesure pour table de chevet



Peinture LG Canton

Peinture LG Linen wash

+ autre peinture LG selon choix faïence

NB : Toile de verre présente sur le plafond et les murs



Faïence douche - NON VALIDÉE



Vasque à poser



Leroy Merlin Dipsy



Création de points lumineux



Paroi douche coulissante



Miroir avec commande éclairage intégrée



Images non contractuelles

M. et Mme CLAQUIN
86 rue de Bessac
79000 NIORT

Projet d'agencement global d'une maison d'habitation
86 rue de Bessac
79000 NIORT

PROJET	Projet - Chambre parentale	
15	2025_085	2025_09

PROJET - ETAGE - ELECTRICITE

Proposition impliquant une déclaration préalable de travaux

Faisabilité et conditions d'intervention sur les structures porteuses à confirmer par un Bureau d'études Structures, et par un chimiste pour le poele

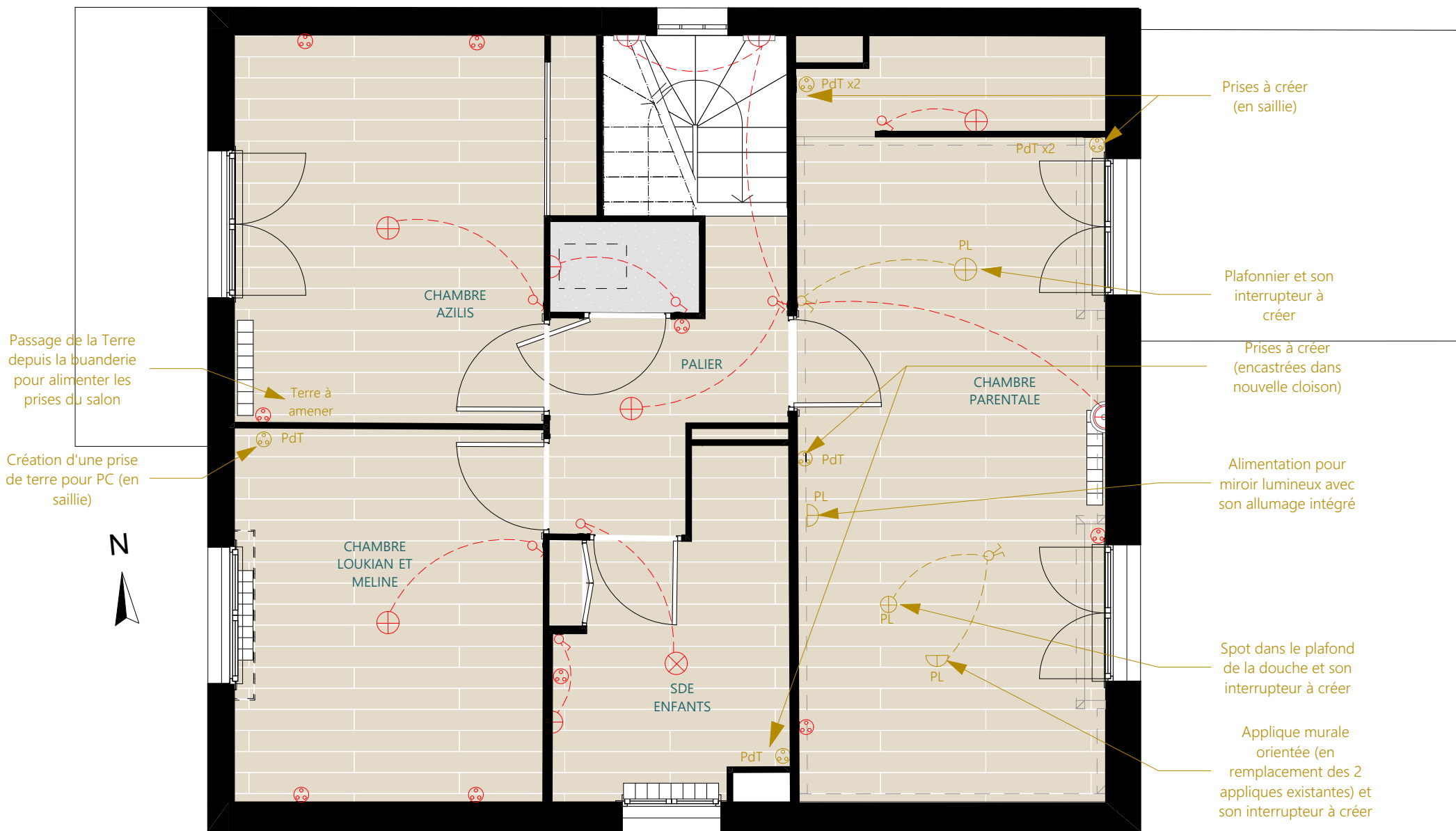

Ces plans ne sont pas des plans d'exécution et n'engagent pas la responsabilité de l'architecte d'intérieur.

M. et Mme CLAQUIN 86 rue de Bessac 79000 NIORT	Projet d'agencement global d'une maison d'habitation 86 rue de Bessac 79000 NIORT		PROJET 26	Projet - Etage - Electricité - 50ème 2025_085	2025 09

PROJET - ETAGE - PLOMBERIE

Proposition impliquant une déclaration préalable de travaux

Faisabilité et conditions d'intervention sur les structures porteuses à confirmer par un Bureau d'études Structures, et par un chimiste pour le poele

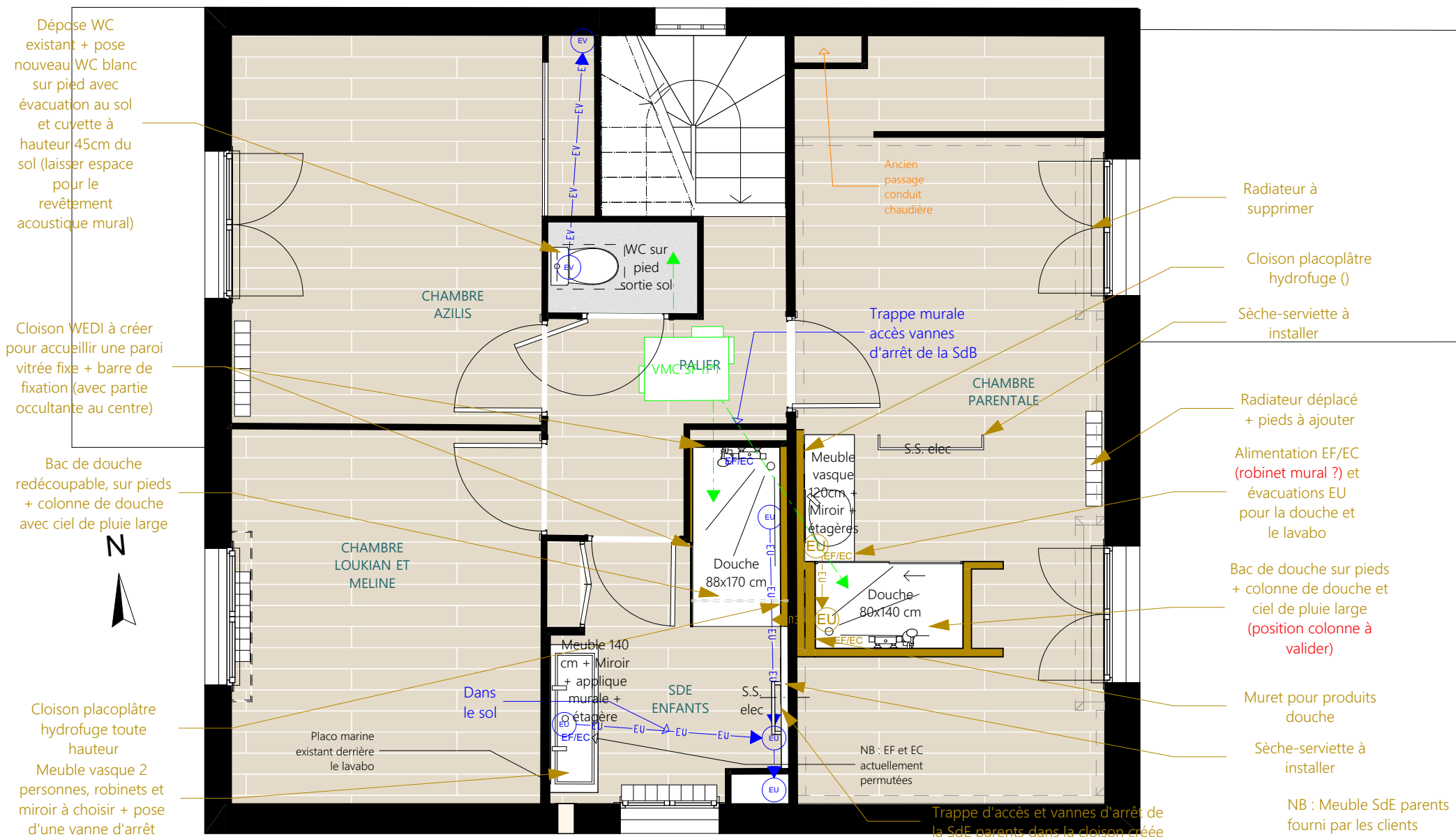

Dépense WC existant + pose nouveau WC blanc sur pied avec évacuation au sol et cuvette à hauteur 45cm du sol (laisser espace pour le revêtement acoustique mural)

Cloison WEDI à créer pour accueillir une paroi vitrée fixe + barre de fixation (avec partie occultante au centre)

Bac de douche redécoupable, sur pieds + colonne de douche avec ciel de pluie large



Cloison placoplâtre hydrofuge toute hauteur
Meuble vasque 2 personnes, robinets et miroir à choisir + pose d'une vanne d'arrêt



Radiateur à supprimer
Cloison placoplâtre hydrofuge ()
Sèche-serviette à installer

Radiateur déplacé + pieds à ajouter
Alimentation EF/EC (robinet mural ?) et évacuations EU pour la douche et le lavabo

Bac de douche sur pieds + colonne de douche et ciel de pluie large (position colonne à valider)

Muret pour produits douche
Sèche-serviette à installer

NB : Meuble SdE parents fourni par les clients

Ces plans ne sont pas des plans d'exécution et n'engagent pas la responsabilité de l'architecte d'intérieur.

M. et Mme CLAUQUIN 86 rue de Bessac 79000 NIORT	Projet d'agencement global d'une maison d'habitation 86 rue de Bessac 79000 NIORT		PROJET	Projet - Etage - Plomberie - 50ème	
	27	2025_085		2025_09	

PROJET - ETAGE - CARRELAGE

Proposition impliquant une déclaration préalable de travaux

Faisabilité et conditions d'intervention sur les structures porteuses à confirmer par un Bureau d'études Structures, et par un chimiste pour le poele



Crédence de faïence sur le mur derrière la vasque

Faïence à poser sur les 3 parois de la douche des parents (hauteur 2m) + façade du bac de douche

Faïence à poser sur les 3 parois de la douche des enfants (toute hauteur)

Ces plans ne sont pas des plans d'exécution et n'engagent pas la responsabilité de l'architecte d'intérieur.

M. et Mme CLAQUIN 86 rue de Bessac 79000 NIORT	Projet d'agencement global d'une maison d'habitation 86 rue de Bessac 79000 NIORT	PROJET 27	Projet - Etage - Carrelage - 50ème 2025_085	2025 09
--	---	--------------	--	---------