



LAURENCE DUMONT
AGENCEMENT ET DESIGN D'ESPACES INTÉRIEURS

Projet d'agencement global d'une maison d'habitation

86 rue de Bessac
79000 NIORT

PROJET

2025 10 29

EXISTANT - PLAN DU RDC

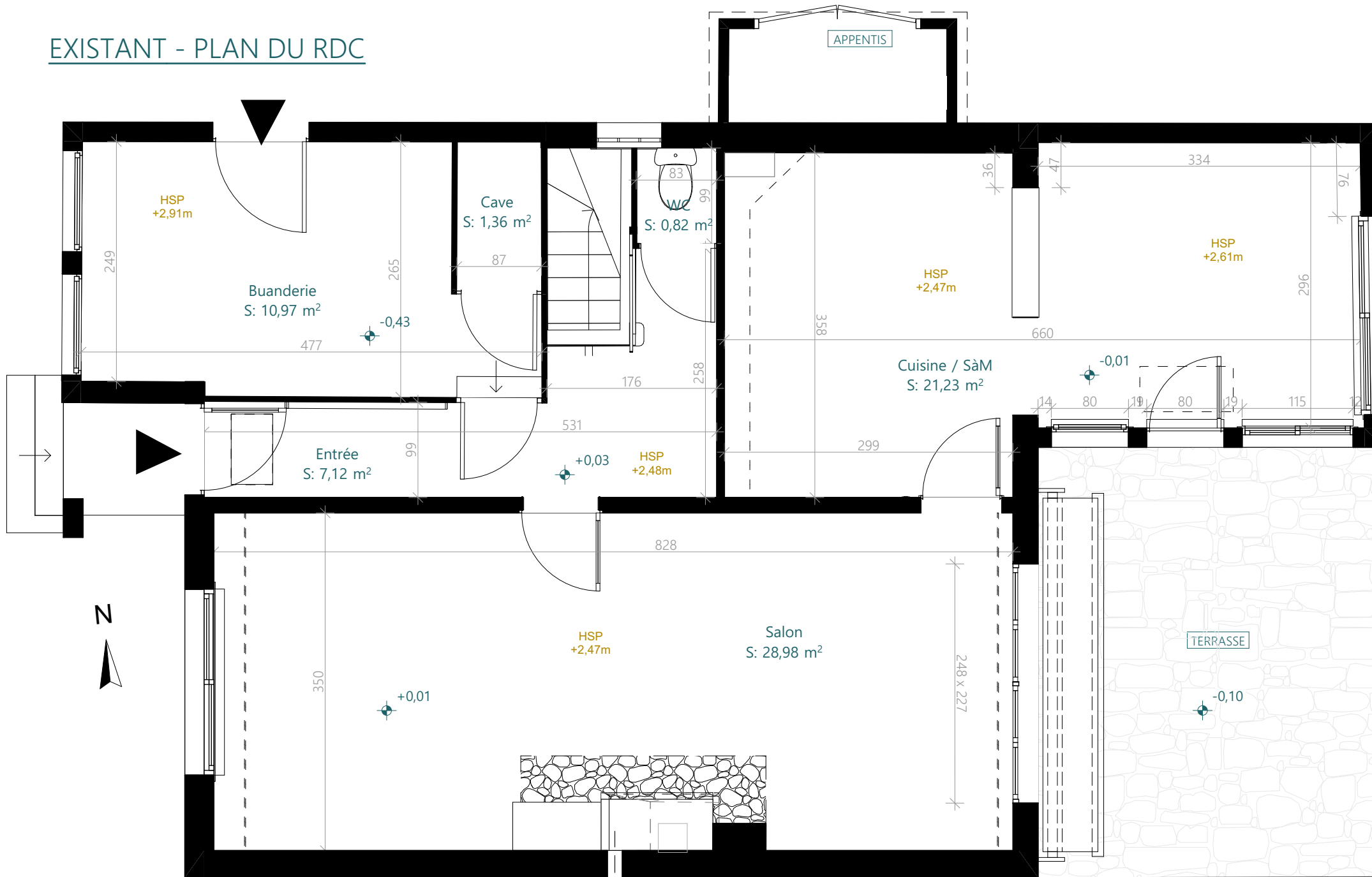

Ces plans ne sont pas des plans d'exécution et n'engagent pas la responsabilité de l'architecte d'intérieur.

M. et Mme CLAQUIN
86 rue de Bessac
79000 NIORT

Projet d'aménagement global d'une maison d'habitation
86 rue de Bessac
79000 NIORT

PROJET	Plan de l'existant RDC - 50ème	
02	2025_085	2025 10 29

EXISTANT - PLAN DE L'ETAGE



Ces plans ne sont pas des plans d'exécution et n'engagent pas la responsabilité de l'architecte d'intérieur.

M. et Mme CLAUQUIN
86 rue de Bessac
79000 NIORT

Projet d'agencement global d'une maison d'habitation
86 rue de Bessac
79000 NIORT

PROJET
03

Plan de l'existant Etage - 50ème
2025_085
2025 10 29

PROJET - RDC - PLAN

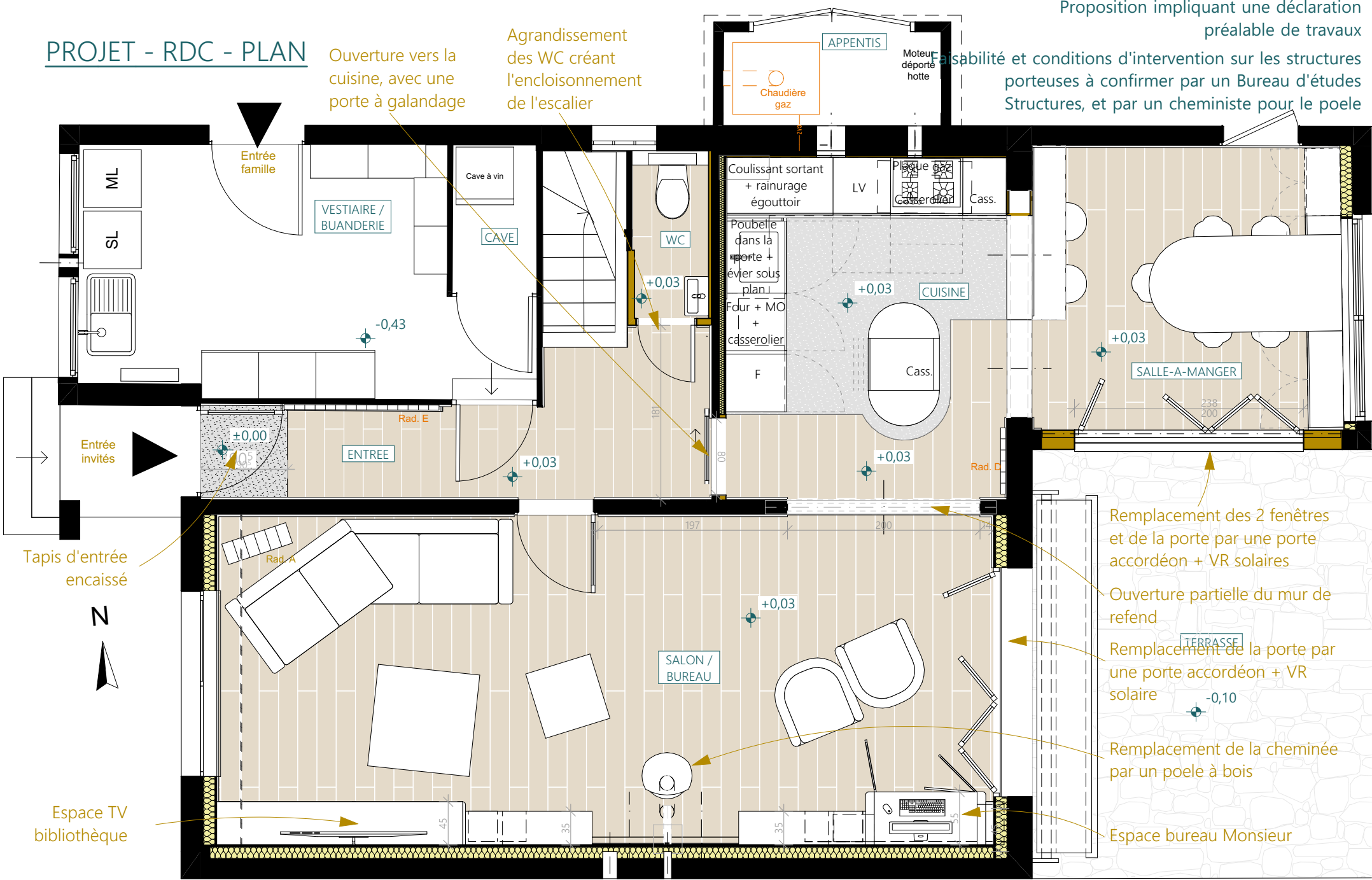

Proposition impliquant une déclaration préalable de travaux et conditions d'intervention sur les structures porteuses à confirmer par un Bureau d'études Structures, et par un cheministe pour le poêle

Ces plans ne sont pas des plans d'exécution et n'engagent pas la responsabilité de l'architecte d'intérieur.

M. et Mme CLAUQUIN
86 rue de Bessac
79000 NIORT

Projet d'agencement global d'une maison d'habitation
86 rue de Bessac
79000 NIORT

PROJET	Projet - RDC - 50ème	
07	2025_085	2025 10 29

PROJET - CUISINE

Faisabilité et conditions d'intervention sur les structures porteuses à confirmer par un Bureau d'études Structures



Ouverture habillée par une double arche en bois

Ilot ovale avec plan de travail pouvant accueillir des plats chauds

Sol différent marquant l'emplacement de la cuisine, avec découpe suivant l'ilot

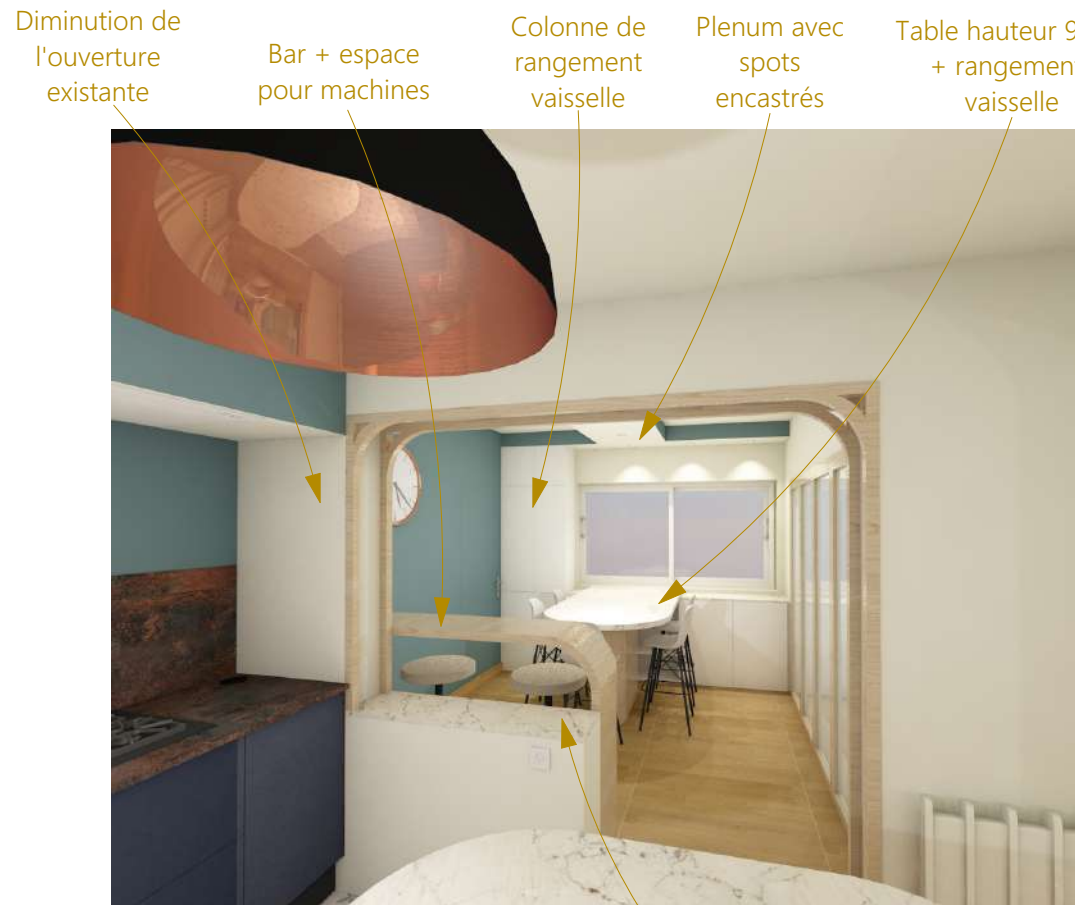
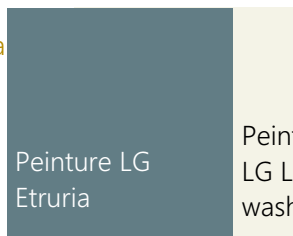

Plan de travail sur le décroché

PROJET - RDC - CUISINE

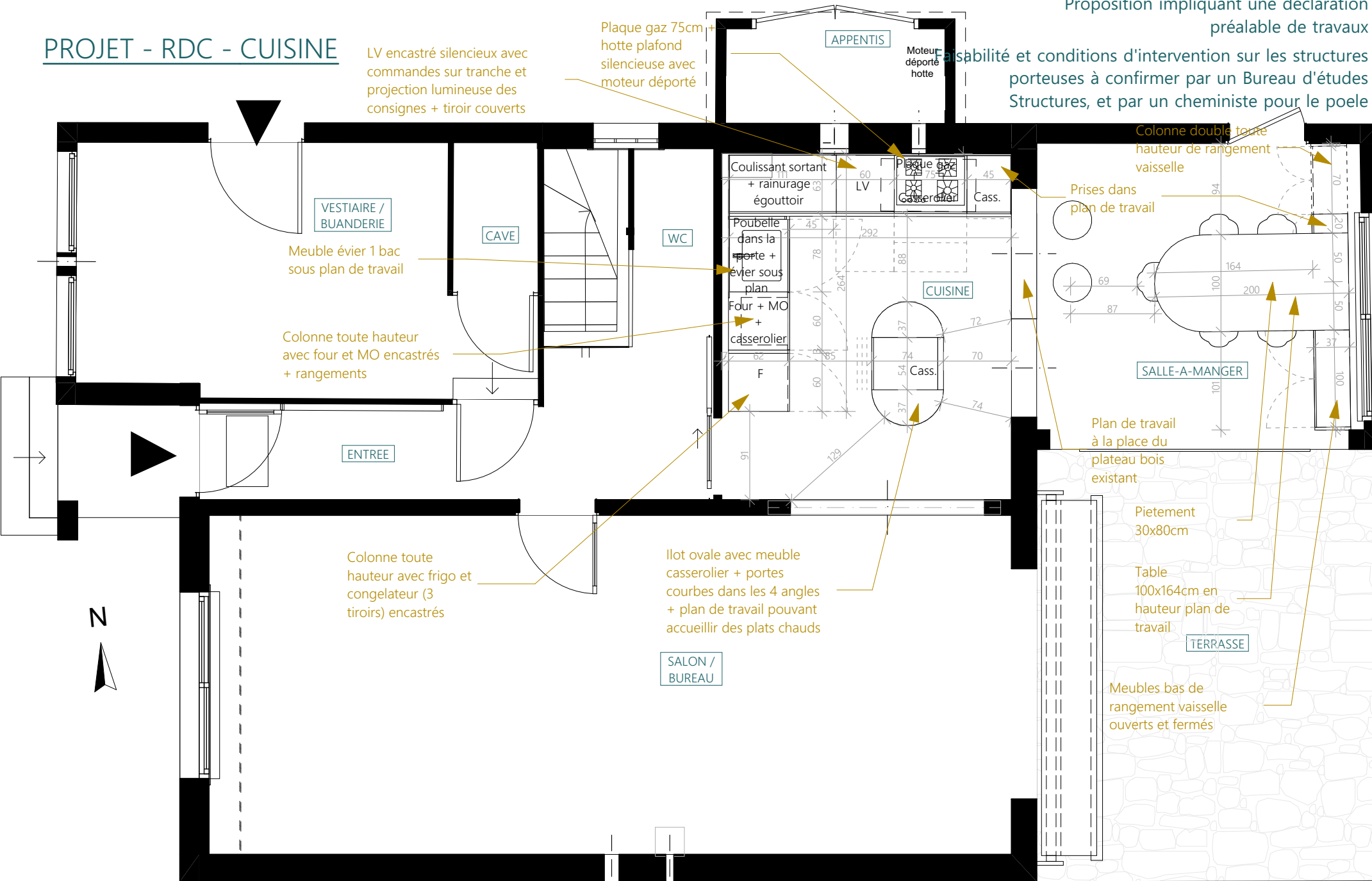

Proposition impliquant une déclaration préalable de travaux et conditions d'intervention sur les structures porteuses à confirmer par un Bureau d'études Structures, et par un cheministe pour le poele

Ces plans ne sont pas des plans d'exécution et n'engagent pas la responsabilité de l'architecte d'intérieur.

M. et Mme CLAUQUIN
86 rue de Bessac
79000 NIORT

Projet d'agencement global d'une maison d'habitation
86 rue de Bessac
79000 NIORT

PROJET	Projet - RDC - Cuisine - 50ème	
20	2025_085	2025 10 29

PROJET - ETAGE - PLAN



PROJET - CHAMBRE PARENTALE

- Corniche peinte de la même couleur que le plafond
- Verrière bois + verre sablé
- Tringle + Rideau mordoré
- Etagère bijou Tikamoon



Meuble sur mesure pour table de chevet

Peinture LG Canton

Peinture LG Linen wash



Meuble Tikamoon Eden

NB : Toile de verre présente sur le plafond et les murs



Faïence douche 10x10cm Leroy Merlin



Vasque Roca Ohtake blanc



Meuble SdB Tikamoon Arté



Colonne or brossé

Bouche VMC

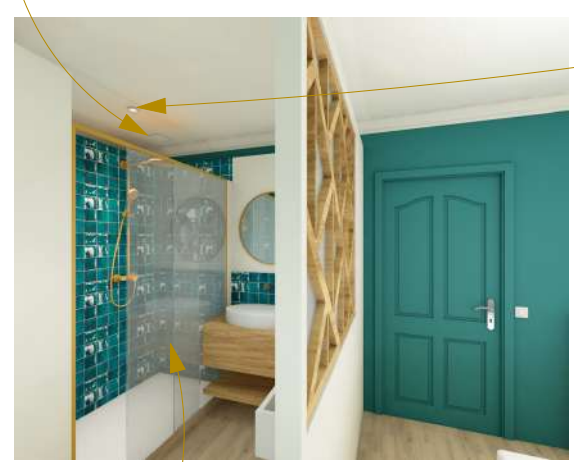

Paroi douche coulissante

Création de points lumineux

Robinetterie encastrée

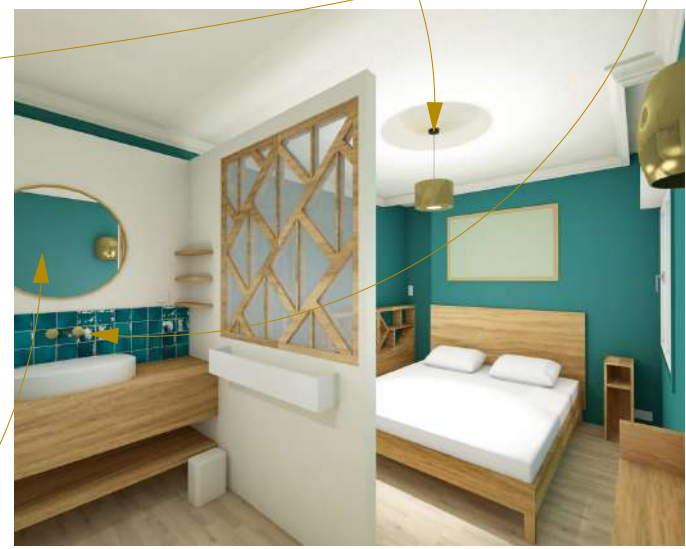

Miroir avec commande éclairage intégrée



Tête de lit Tikamoon Minimalys



Sèche serviette Tubes Square Madiglione



Suspension Leroy Merlin



Leroy Merlin Galati

Images non contractuelles

M. et Mme CLAQUIN
86 rue de Bessac
79000 NIORT

Projet d'agencement global d'une maison d'habitation
86 rue de Bessac
79000 NIORT

PROJET	Projet - Chambre parentale	
15	2025_085	2025 10 29

PROJET - ETAGE - DRESSINGS

Proposition impliquant une déclaration préalable de travaux

Faisabilité et conditions d'intervention sur les structures porteuses à confirmer par un Bureau d'études Structures, et par un cheministe pour le poele

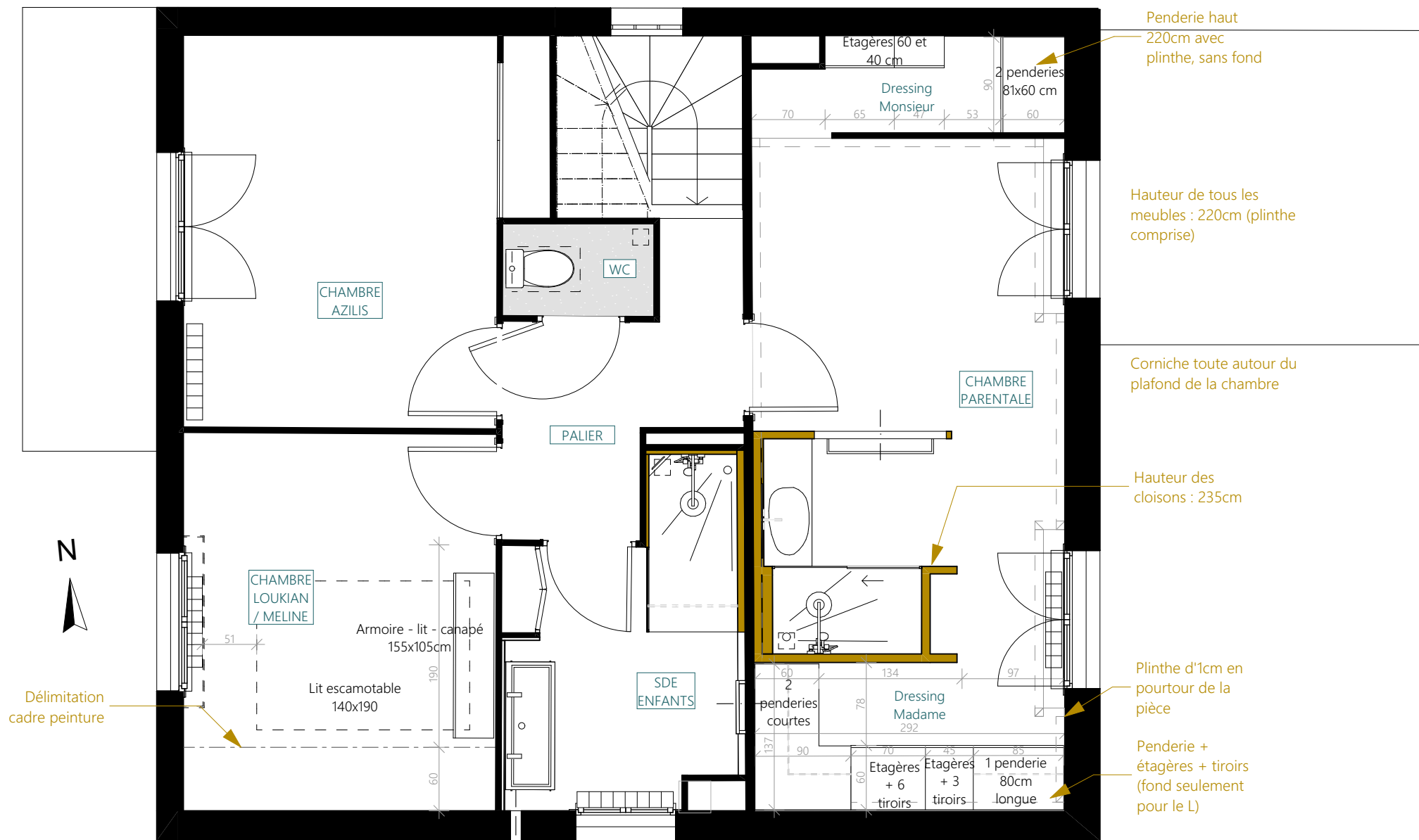

Ces plans ne sont pas des plans d'exécution et n'engagent pas la responsabilité de l'architecte d'intérieur.

M. et Mme CLAQUIN 86 rue de Bessac 79000 NIORT	Projet d'agencement global d'une maison d'habitation 86 rue de Bessac 79000 NIORT		PROJET 28	Projet - Etage - Dressings - 50ème 2025_085 2025 10 29	