



LAURENCE DUMONT  
AGENCEMENT ET DESIGN D'ESPACES INTÉRIEURS

# Projet d'agencement global d'une maison d'habitation

86 rue de Bessac  
79000 NIORT

PROJET

2025 09

# EXISTANT - PLAN DU RDC

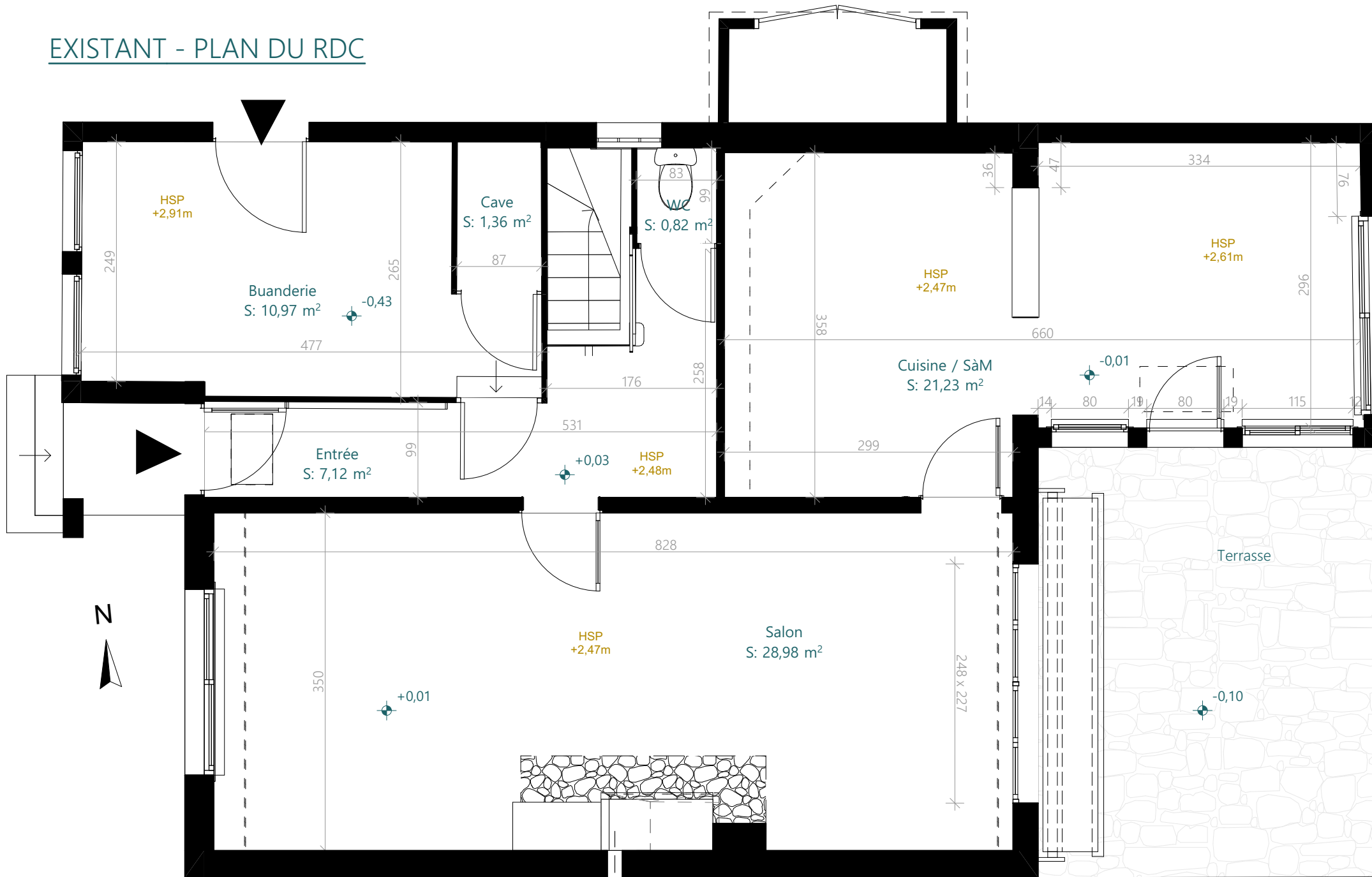

Ces plans ne sont pas des plans d'exécution et n'engagent pas la responsabilité de l'architecte d'intérieur.

M. et Mme CLAQUIN  
86 rue de Bessac  
79000 NIORT

Projet d'agencement global d'une maison d'habitation  
86 rue de Bessac  
79000 NIORT

PROJET	Plan de l'existant RDC - 50ème	
02	2025_085	2025 09



# PROJET - ETAGE - PLAN

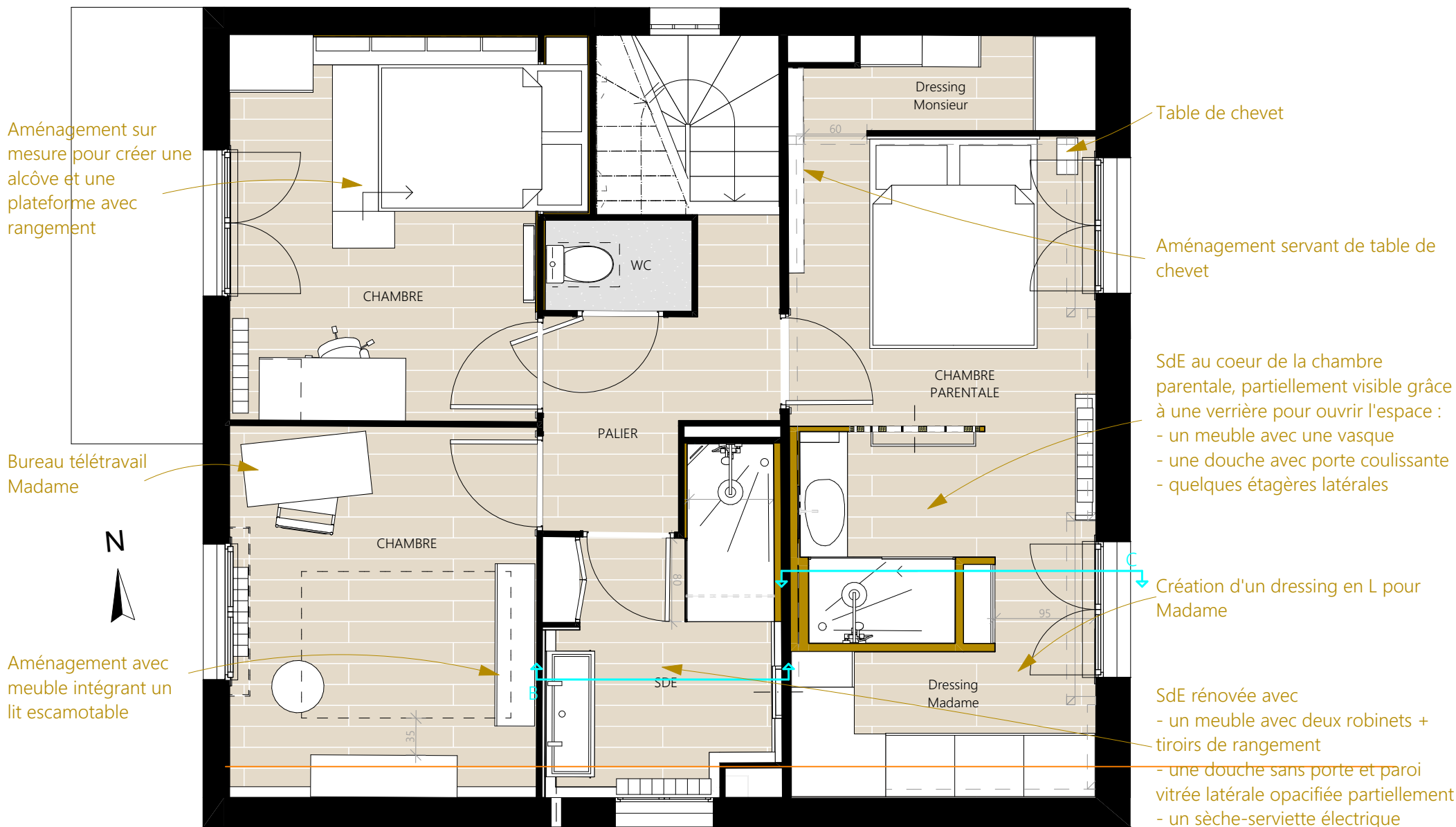

Ces plans ne sont pas des plans d'exécution et n'engagent pas la responsabilité de l'architecte d'intérieur.

M. et Mme CLAQUIN  
86 rue de Bessac  
79000 NIORT

Projet d'agencement global d'une maison d'habitation  
86 rue de Bessac  
79000 NIORT

PROJET	Projet - Etage - 50ème	
08	2025_085	2025 09

# PROJET - ETAGE - CARRELAGE

Proposition impliquant une déclaration préalable de travaux

Faisabilité et conditions d'intervention sur les structures porteuses à confirmer par un Bureau d'études Structures, et par un cheministe pour le poele

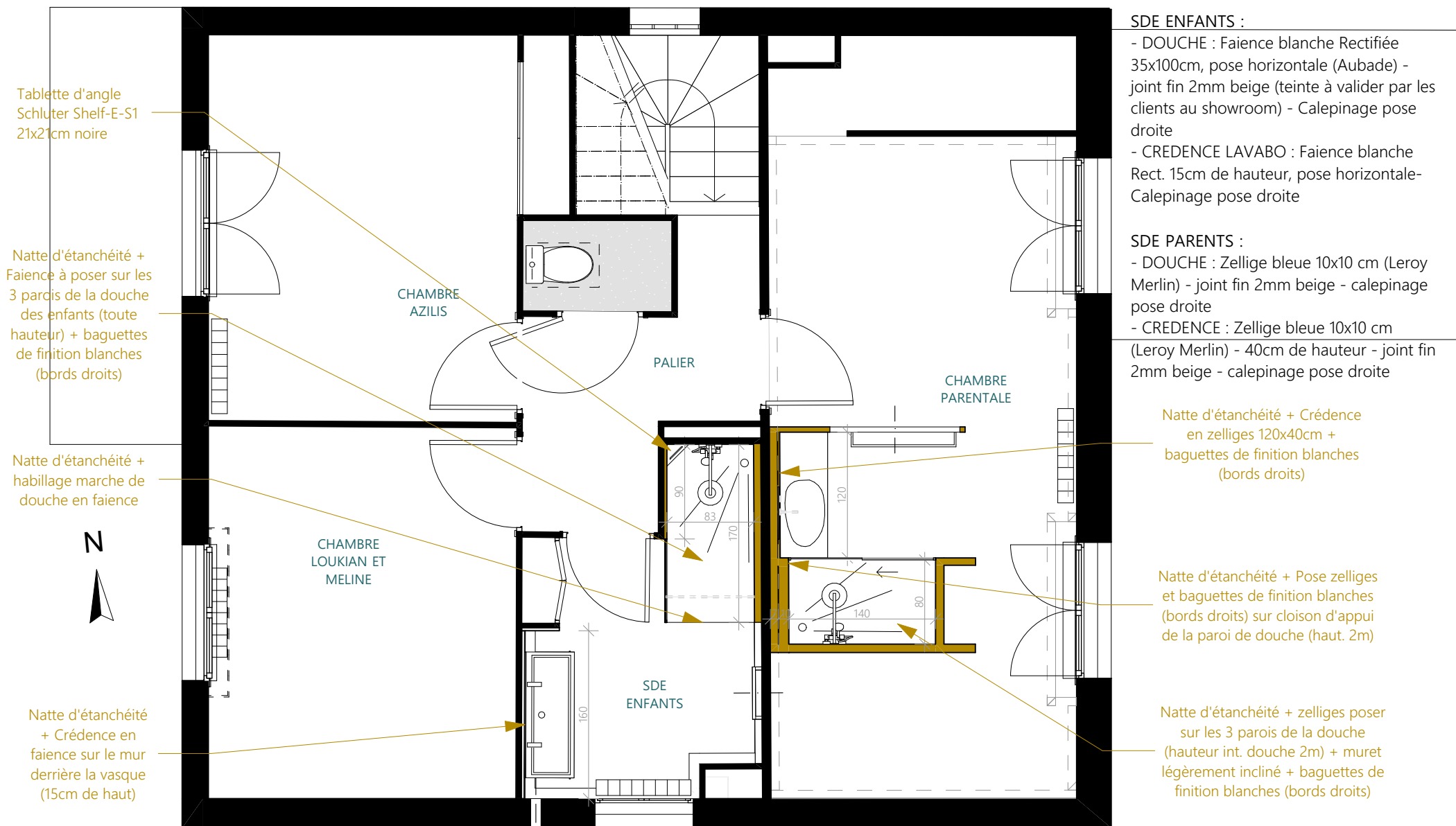

# PROJET - SDE ENFANTS

Paroi de douche fixe vitrée (+ occultation centrale) et barre de fixation



Faïence toute hauteur dans la douche

Sèche-serviette électrique

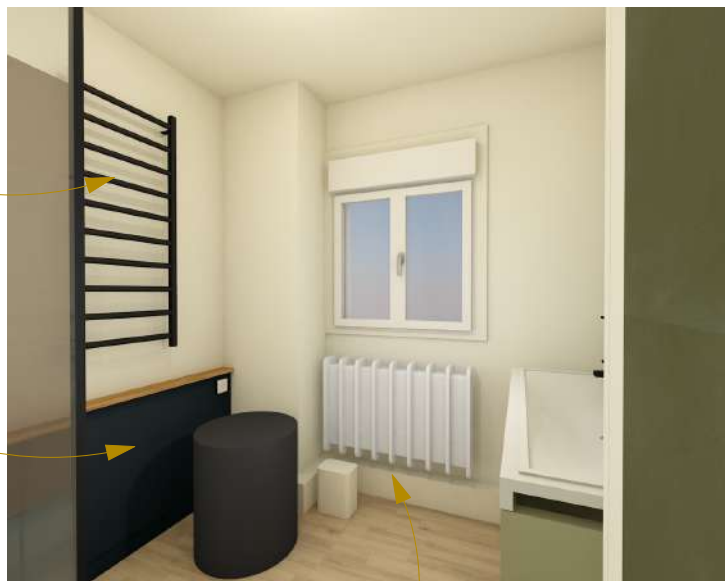

Nouvelle cloison (avec trappe accès robinets d'arrêt) à peindre + Tablette

Coffrage évacuations + surélévation radiateur

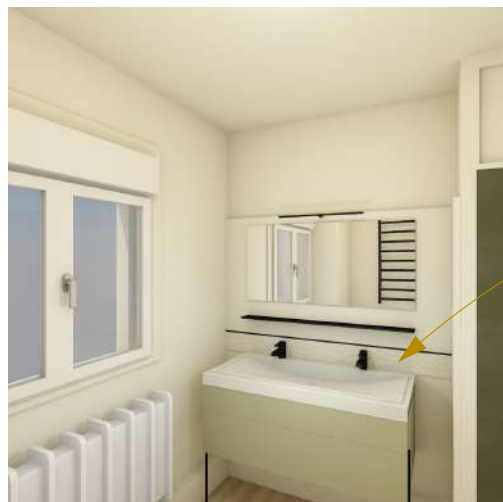

Crédence + bande de peinture Basalt



Portes existantes du placard



Meuble de SdB Delpha Inspi 120 (meuble 120 cm + pieds + vasque double + miroir + étagère + 2 appliques)

NB : Toile de verre présente sur le plafond et les murs

Peinture LG Linen wash  
Peinture LG Basalt

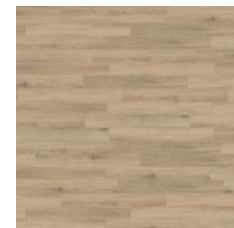

Faïence 35x100cm blanc rect.



Suspension Leroy Merlin

# PROJET - COUPE B - DOUCHE ENFANTS

Proposition impliquant une déclaration préalable de travaux

Faisabilité et conditions d'intervention sur les structures porteuses à confirmer par un Bureau d'études Structures, et par un cheministe pour le poele

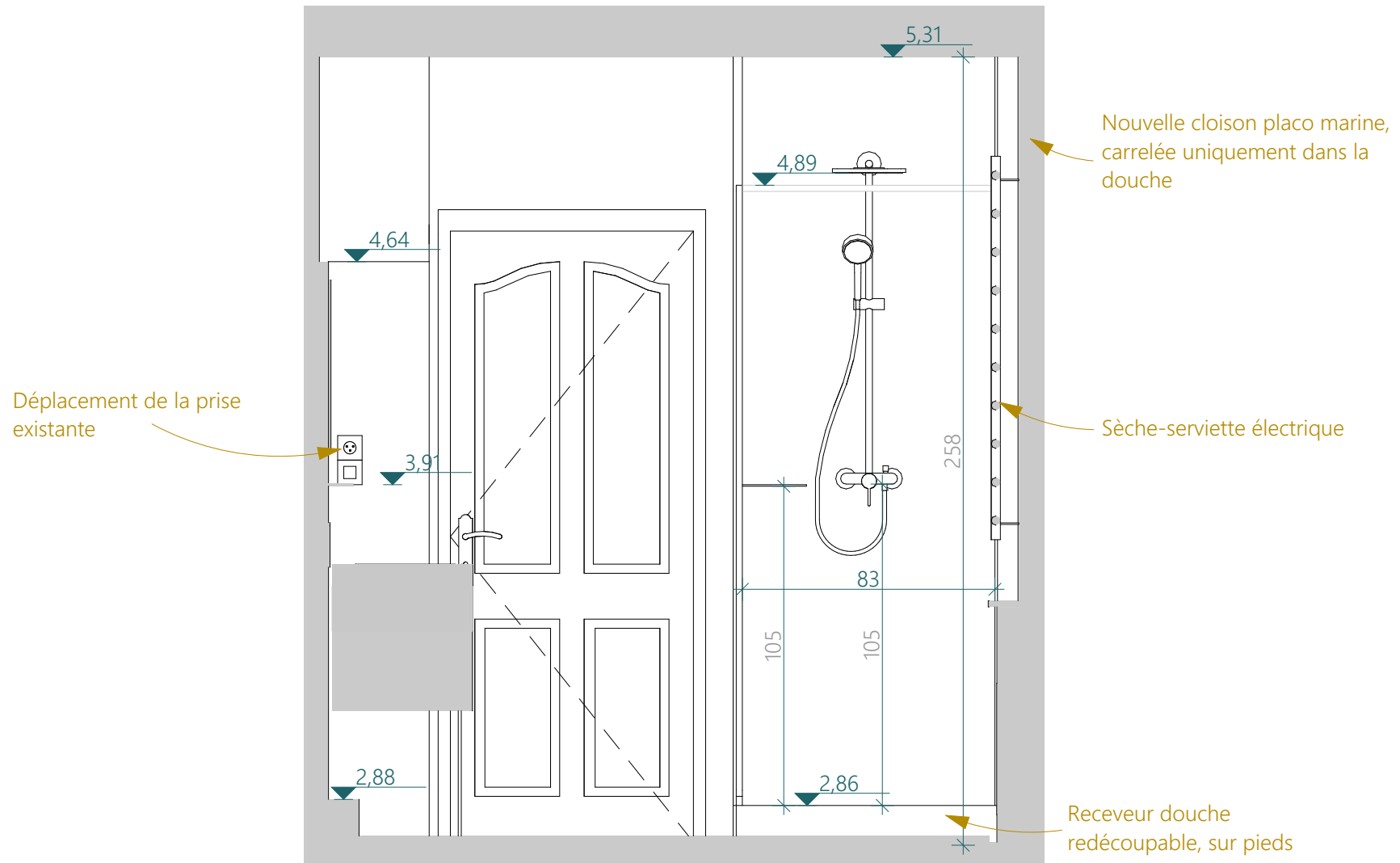

M. et Mme CLAQUIN 86 rue de Bessac 79000 NIORT	Projet d'agencement global d'une maison d'habitation 86 rue de Bessac 79000 NIORT		PROJET	Coupe B - SdE enfants - 20ème	
			31	2025_085	2025 09

# PROJET - CHAMBRE PARENTALE

- Corniche peinte de la même couleur que le plafond
- Verrière bois + verre sablé
- Tringle + Rideau mordoré
- Etagère bijoux Tikamoon



Peinture LG Canton

Peinture LG Linen wash

+ autre peinture LG selon choix faïence

Meuble sur mesure pour table de chevet

Création de points lumineux

NB : Toile de verre présente sur le plafond et les murs



Faïence douche 10x10cm Leroy Merlin



Vasque Roca Ohtake blanc



Leroy Merlin Dipsy



Meuble SdB Tikamoon Arty

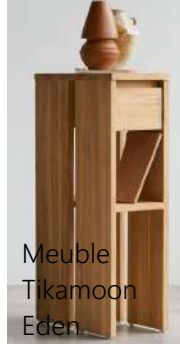

Meuble Tikamoon Eden



Tête de lit Tikamoon Minimalys

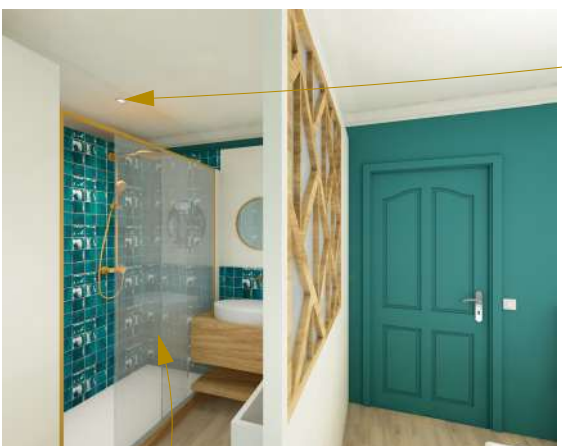

Paroi douche coulissante



Miroir avec commande éclairage intégrée



Sèche serviette Tubes Square Madiglione



Suspension Leroy Merlin



Leroy Merlin Galati

Images non contractuelles

M. et Mme CLAQUIN  
86 rue de Bessac  
79000 NIORT

Projet d'agencement global d'une maison d'habitation  
86 rue de Bessac  
79000 NIORT

PROJET	Projet - Chambre parentale	
15	2025_085	2025 09

